

Grand Bleu

PISCINE INTERCOMMUNALE

TARIFS PRÉFÉRENTIELS
POUR LES HABITANTS
DE L'AGGLO !

L'ÉQUIPEMENT

- 1 bassin découvert chauffé de 50 x 25 m composé de 10 lignes de nage
- 1 bassin découvert chauffé de 25 x 12,5 m équipé de jets massants et de plaques à bulles
- 1 patageoire découverte (mai à septembre),
- 1 terrain de beach-volley et des espaces verts

Arrêt de la caisse :

45 min. avant la fermeture

Sortie des bassins :

15 min. avant la fermeture

Fermetures :

le 25 décembre, le 1^{er} janvier, lors de la vidange annuelle et des compétitions.

CONTACT

Accueil du Grand Bleu : 04 89 82 22 30

REJOIGNEZ-NOUS

Pour être tenu informé de l'actualité de votre piscine

Facebook : @cannespaysdelerins - Instagram/Twitter : @CACPLofficiel

cannespaysdelerins.fr

HORAIRES D'OUVERTURE AU PUBLIC*

01/07 - 15/09	10h30-19h00 : lundi, mardi, vendredi, WE 09h00-19h00 : mercredi 10h30-21h00 : jeudi
16/09 - 30/04	09h00-18h00 : lundi et vendredi 09h00-19h00 : mercredi 11h00-21h00 : mardi et jeudi 10h30-17h00 : week-end
01/05 - 30/06	09h00-18h00 : lundi et vendredi 09h00-19h00 : mercredi 11h00-21h00 : mardi et jeudi 10h30-19h00 : week-end

* Horaires classiques, hors période de confinement et/ou couvre-feu

ACCÈS

Centre aquatique Grand Bleu
2 avenue Pierre Poési - 06150 CANNES LA BOCCA
Sortie 41 - parking gratuit de 80 places
(entrée côté rue Amador Lopez)

Ligne Palm Bus 1

Arrêt *Piscine Municipale*

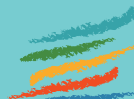

CANNES
PAYS DE
LÉRINS

ANIMATIONS

Activités gratuites

Fiches d'entraînement natation au bord des bassins : plans de séances mis à votre disposition, avec explications/conseils des maîtres-nageurs si besoin.

Activités payantes (sur réservation à l'accueil)

Leçons individuelles de natation (également pour sourds et malentendants).

Activités en petits groupes

Aqua-phobie pour vaincre la peur de l'eau ; Aqua-douceur enfants et adultes pour apprendre la natation ; Aqua-perf ados et adultes pour se perfectionner en natation ; Aqua-palmes et mono-palme.



Activités associatives

Cercle des Nageurs de Cannes, Cannes Bel Âge, ORCA (apnée, palmes), Cannes Sauvetage Côtier, Les Tristars de Cannes (triathlon).

TARIFS AU 01/01/2024*

		CANNES LÉRINS	RÉSIDENT EXTÉRIEUR
TARIF PLEIN	1 entrée	4,50 €	6,10 €
	10 entrées	36,00 €	51,40 €
	20 entrées	63,40 €	90,00 €
	10 heures	27,90 €	39,30 €
	20 heures	48,60 €	69,50 €
TARIF RÉDUIT	1 entrée	3,40 €	4,50 €
	10 entrées	26,80 €	37,00 €
	20 entrées	46,40 €	64,70 €
	10 heures	20,90 €	29,10 €
	20 heures	34,70 €	48,70 €
TARIF JEUNE 4-17 ANS	1 entrée	3,40 €	4,50 €
	10 entrées	26,80 €	37,00 €
	20 entrées	46,40 €	64,70 €
GRATUITÉ	Enfant de moins de 4 ans Accompagnateur d'une personne handicapée		

RÈGLEMENT INTÉRIEUR

Tenue de bain : maillots et boxers de bain autorisés, port du short et du caleçon interdit. Port du bonnet obligatoire pour les groupes.

Enfants -10 ans : doivent être accompagnés par des adultes en tenue de bain.

Nourriture : pique-niques interdits. Encas et goûters autorisés sur les espaces verts.

		CANNES LÉRINS	RÉSIDENT EXTÉRIEUR
LEÇON DE NATATION	1 cours	19,10 €	26,20 €
	5 cours	83,50 €	112,40 €
	10 cours	156,60 €	213,00 €
COURS COLLECTIFS	1 cours	9,30 €	13,90 €
	5 cours	39,80 €	59,30 €
	10 cours	74,40 €	108,80 €

[Validité des forfaits : 18 mois]

RÉSIDENT AGGLO CANNES LÉRINS : délivré uniquement sur présentation d'un justificatif de domicile de moins de 3 mois et d'une pièce d'identité. **TARIF RÉDUIT** : étudiants, +60 ans, familles nombreuses*, personnes handicapées**, chômeurs, RSA Socle***, comités d'entreprise, groupe de plus de 10 personnes, Détenteurs Carte LOL 16-25. Délivré sur présentation d'un justificatif (voir à l'Accueil).

GRATUITÉ ACCOMPAGNATEUR PERS. HANDICAPÉE : carte d'invalidité mentionnant la nécessité d'une aide.

FORFAITS 10/20 HEURES : 5/10 heures offertes pour utilisation des vestiaires.

REMPLACEMENT D'UNE CARTE-BADGE (perte, vol...) : 5,20 €.

* : Livret de famille ou Carte de famille nombreuse en cours de validité à présenter. Les enfants doivent avoir moins de 18 ans.

** : Carte d'invalidité orange à présenter.

*** : La prime d'activité ne donne pas droit au tarif réduit. Seul le RSA Socle permet d'en bénéficier.