

Grand Bleu

PISCINE INTERCOMMUNALE



TARIFS PRÉFÉRENTIELS
POUR LES HABITANTS
DE L'AGGLO !

L'ÉQUIPEMENT

- 1 bassin découvert chauffé de 50 x 25 m composé de 10 lignes de nage
- 1 bassin découvert chauffé de 25 x 12,5 m équipé de jets massants et de plaques à bulles
- 1 pataugeoire découverte (mai à septembre),
- 1 terrain de beach-volley et des espaces verts

Arrêt de la caisse :

45 min. avant la fermeture

Sortie des bassins :

15 min. avant la fermeture

Fermetures :

le 25 décembre, le 1^{er} janvier, lors de la vidange annuelle et des compétitions.

CONTACT

Accueil du Grand Bleu : 04 89 82 22 30

REJOIGNEZ-NOUS

Pour être tenu informé de l'actualité de votre piscine

Facebook : @cannespaysdelerins - Instagram/Twitter : @CACPLofficiel

cannespaysdelerins.fr

HORAIRES D'OUVERTURE AU PUBLIC*

| | |
|---------------|---|
| 01/07 - 15/09 | 10h30-19h00 : lundi, mardi, vendredi, WE 09h00-19h00 : mercredi 10h30-21h00 : jeudi |
| 16/09 - 30/04 | 09h00-18h00 : lundi et vendredi 09h00-19h00 : mercredi 11h00-21h00 : mardi et jeudi 10h30-17h00 : week-end |
| 01/05 - 30/06 | 09h00-18h00 : lundi et vendredi 09h00-19h00 : mercredi 11h00-21h00 : mardi et jeudi 10h30-19h00 : week-end |

* Horaires classiques, hors période de confinement et/ou couvre-feu

ACCÈS

Centre aquatique Grand Bleu
2 avenue Pierre Poési - 06150 CANNES LA BOCCA
Sortie 41 - parking gratuit de 80 places
(entrée côté rue Amador Lopez)

Ligne Palm Bus 1

Arrêt *Piscine Municipale*

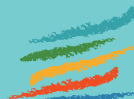

CANNES
PAYS DE
LÉRINS

ANIMATIONS

Activités gratuites

Fiches d'entraînement natation au bord des bassins : plans de séances mis à votre disposition, avec explications/conseils des maîtres-nageurs si besoin.

Activités payantes (sur réservation à l'accueil)

Leçons individuelles de natation (également pour sourds et malentendants).

Activités en petits groupes

Aqua-phobie pour vaincre la peur de l'eau ; Aqua-douceur enfants et adultes pour apprendre la natation ; Aqua-perf ados et adultes pour se perfectionner en natation ; Aqua-palmes et mono-palme.



Activités associatives

Circle des Nageurs de Cannes, Cannes Bel Âge, ORCA (apnée, palmes), Cannes Sauvetage Côtier, Les Tristars de Cannes (triathlon).

TARIFS AU 01/07/2022

| | | CANNES LÉRINS | RÉSIDENT EXTÉRIEUR |
|----------------------|--|---------------|--------------------|
| TARIF PLEIN | 1 entrée | 4,30 € | 5,90 € |
| | 10 entrées | 34,60 € | 49,40 € |
| | 20 entrées | 61,00 € | 86,50 € |
| | 10 heures | 26,80 € | 37,80 € |
| | 20 heures | 46,70 € | 66,80 € |
| TARIF RÉDUIT | 1 entrée | 3,30 € | 4,30 € |
| | 10 entrées | 25,80 € | 35,60 € |
| | 20 entrées | 44,60 € | 62,20 € |
| | 10 heures | 20,10 € | 28,00 € |
| | 20 heures | 33,40 € | 46,80 € |
| TARIF JEUNE 4-17 ANS | 1 entrée | 3,30 € | 4,30 € |
| | 10 entrées | 25,80 € | 35,60 € |
| | 20 entrées | 44,60 € | 62,20 € |
| GRATUITÉ | Enfant de moins de 4 ans Accompagnateur d'une personne handicapée | | |

RÈGLEMENT INTÉRIEUR

Tenue de bain : maillots et boxers de bain autorisés, port du short et du caleçon interdit. Port du bonnet obligatoire pour les groupes.

Enfants -10 ans : doivent être accompagnés par des adultes en tenue de bain.

Nourriture : pique-niques interdits. Encas et goûters autorisés sur les espaces verts.

| | | CANNES LÉRINS | RÉSIDENT EXTÉRIEUR |
|-------------------|----------|---------------|--------------------|
| LEÇON DE NATATION | 1 cours | 18,40 € | 25,20 € |
| | 5 cours | 80,30 € | 108,10 € |
| | 10 cours | 150,60 € | 204,80 € |
| COURS COLLECTIFS | 1 cours | 8,90 € | 13,40 € |
| | 5 cours | 38,30 € | 57,00 € |
| | 10 cours | 71,50 € | 104,60 € |

[Validité des forfaits : 18 mois]

RÉSIDENT AGGLO CANNES LÉRINS : délivré uniquement sur présentation d'un justificatif de domicile de moins de 3 mois et d'une pièce d'identité. **TARIF RÉDUIT :** étudiants, +60 ans, familles nombreuses*, personnes handicapées**, chômeurs, RSA Socle***, comités d'entreprise, groupe de plus de 10 personnes, Détenteurs Carte LOL 16-25. Délivré sur présentation d'un justificatif (voir à l'Accueil).

GRATUITÉ ACCOMPAGNATEUR PERS. HANDICAPÉE : carte d'invalidité mentionnant la nécessité d'une aide.

FORFAITS 10/20 HEURES : 5/10 heures offertes pour utilisation des vestiaires.

REMPLACEMENT D'UNE CARTE-BADGE (perte, vol...) : 5,00 €.

* : Livret de famille ou Carte de famille nombreuse en cours de validité à présenter. Les enfants doivent avoir moins de 18 ans.

** : Carte d'invalidité orange à présenter.

*** : La prime d'activité ne donne pas droit au tarif réduit. Seul le RSA Socle permet d'en bénéficier.