CANNES
PAYS DE
LÉRINS

Rapport d'activités

2019

Ambition pour le territoire & maitrise budgétaire

ÉDITO

Dans la gestion du quotidien comme dans des situations d'extrême urgence, à l'instar des intempéries vécues en novembre et décembre 2019, j'ai pu mesurer la force, la fiabilité et la solidité de l'engagement des agents communautaires, autant de qualités si essentielles aux décisions que nous avons à prendre, chaque jour, en tant qu'élus et maires de ce territoire d'exception.

Je suis effectivement très fier et honoré d'être le Président d'une intercommunalité, qui, malgré son jeune âge (à peine 6 ans !) a su s'imposer dans le paysage départemental et régional comme un échelon pertinent de l'action publique, réactif et à l'écoute de ses habitants, proactif et inspirant pour d'autres collectivités dans des domaines fondamentaux - tels que la prévention du risque inondation, l'assainissement, les transports, le traitement des déchets, la préservation de l'environnement, l'aménagement du territoire -, solide dans sa gestion financière et sa capacité à prendre des décisions qui engagent l'avenir et le modifient. La densité - record - des travaux menés cette année témoigne pleinement de l'ambition affirmée pour notre bassin de vie.

Ce Rapport d'Activités permet de rappeler les chiffres-clefs marquants de l'année 2019, témoins concrets et factuels de l'action intercommunale menée au service des habitants, avec un budget consolidé de 237 M€ qui respecte les engagements fondateurs de notre intercommunalité : défense du contribuable, protection de l'usager du service public et recherche permanente d'économies. Il témoigne aussi de la pertinence de notre action à l'échelle de l'ouest du Département, que ce soit à travers le SCoT ou le Pôle Métropolitain CAP AZUR.

Faire communauté, protéger et concrétiser des projets pour le Bien Commun à Cannes Lérins, sont autant de défis que nous relevons et que nous aurons encore à relever, ensemble, dans les mois et années à venir... 2020 nous le confirmant, avec notamment les conséquences économiques et sociales - dramatiques - de la Covid-19 sur notre territoire.

Le Maire de Cannes
Président de l'Agglomération Cannes Lérins
Vice-président du Département des Alpes-Maritimes

CANNES LÉRINS, TERRE D'AVENIR

Territoire labellisé French Tech Côte d'Azur

ZA N° Zones d'Activités

1 Minelle
2 Tourrades
3 La Siagne
4 Roubine-Frayère
5 Carimaï Sud
6 Jean Moulin
7 Jourdan
8 Abadie - Béal
9 Aubarède
10 Carimaï Nord
11 Les Fades
12 Campon
13 La Plaine
14 Actipark Saint-Martin Nord
15 Saint-Martin
16 Font de l'Orme I et II (Sophia-Antipolis)
17 Bréguières - Ferrandou
18 ZA Canardière

N° Ports de Cannes Lérins

1 Port de la Figueirette
2 Port la Galère
3 Port de Théoule
4 Port de la Rague
5 Port La Napoule
6 Port du Riou
7 Port du Béal
8 Port Cannes Marina
9 Port Marco-Polo
10 Port Marina Parc
11 Port Inland (à sec)
12 Vieux Port
13 Port Canto
14 Port Pointe Croisette
15 Port du Moure Rouge
16 Port des Moines

SOMMAIRE

UNE ADMINISTRATION RIGOUREUSE ET PERFORMANTE AU COEUR DU DÉVÉLOPPEMENT DE CANNES LÉRINS

UNE TRAJECTOIRE BUDGÉTAIRE TOUJOURS SOLIDE MALGRÉ LES INONDATIONS

DES OUTILS PLUS MODERNES AU SERVICE D'UN RÉSEAU DE TRANSPORT PLUS RESPECTUEUX DE L'ENVIRONNEMENT

TRAVAUX : UN TERRITOIRE SÉCURISÉ ET EMBELLI

CYCLES DE L'EAU : NOMBREUX TRAVAUX ENGAGÉS POUR UN TERRITOIRE PLUS RÉSILIENT ET MIEUX PRÉSERVÉ

INTEMPÉRIES DE FIN 2019 : DEUX ALERTES ROUGES SUCCESSIVES ET DES SERVICES PLEINEMENT MOBILISÉS

CRÉACANNES LÉRINS, FER DE LANCE DE L'ACCOMPAGNEMENT AUX ENTREPRISES

UN SOUTIEN STRUCTURÉ ET INDISPENSABLE À L'EMPLOI ET À LA FORMATION

UN TERRITOIRE ENGAGÉ CONCRÈTEMENT DANS LA TRANSITION ÉCOLOGIQUE ET LA PRÉSERVATION DE L'ENVIRONNEMENT

LE PROJET DE RÉNOVATION URBAINE « NOUVELLE FRAYÈRE » ENTRE EN PHASE OPÉRATIONNELLE

COHÉSION SOCIALE ET SOLIDARITÉ ENTRE LES TERRITOIRES, AU TRAVERS DE LA POLITIQUE DE LA VILLE

UNE POLITIQUE VOLONTARISTE EN MATIÈRE D'HABITAT POUR LE TERRITOIRE

UNE STRATÉGIE D'AMÉNAGEMENT COORDONNÉE GRÂCE AU SCOT'OUEST 06

UN ÉQUIPEMENT HAUTEMENT QUALITATIF FAVORISANT LA PRATIQUE SPORTIVE

L'INNOVATION NUMÉRIQUE, FACTEUR CLÉ DE LA PERFORMANCE PUBLIQUE

L'INFORMATION DU CITOYEN AU COEUR DE L'ACTIVITÉ DE COMMUNICATION

CAP AZUR : DES ACTIONS CONCRÈTES ET EFFICACES AU SERVICE DES HABITANTS

UNE ADMINISTRATION RIGOUREUSE ET PERFORMANTE AU COEUR DU DÉVELOPPEMENT DE CANNES LÉRINS

L'activité en matière de Ressouces Humaines

745 agents en 2019 (dont 347 « PALM BUS » à la Régie publique des Transports publics)

- Déploiement du plan d'actions en matière de prévention des risques professionnels (réseau des assistants de prévention, démarche ReSPIRe pour les risques psychosociaux, etc.) ;
- Plan de développement des compétences (compte personnel de formation, règlement de formation interne, ateliers internes des savoirs, etc.) ;
- Participation active à l'action *DuoDay* en faveur de l'insertion des personnes en situation de handicap ;
- Poursuite des politiques en faveur de l'insertion et de la lutte contre les incivilités avec l'accueil de Travaux d'Intérêt Général (TIG) dans différents services de l'Agglomération ;
- Actions de sensibilisation des agents et des managers à la lutte contre les discriminations ;
- Ateliers internes d'intelligence collective et de créativité ;
- Poursuite de la dématérialisation de process RH.

En application de l'Accord du 22 octobre 2013, chaque employeur doit élaborer un plan d'évaluation et de prévention des Risques Psychosociaux (RPS). Cette démarche s'inscrit dans la démarche globale de prévention des risques professionnels. L'enjeu est de passer d'une logique curative et individuelle à une approche collective et préventive.

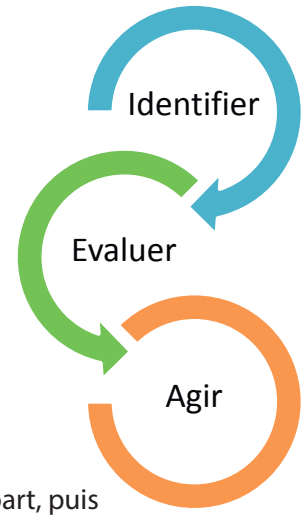

L'Agglomération Cannes Lérins est entrée dans cette démarche, en partenariat avec les représentants du personnel et, surtout, les agents. La démarche proposée est la suivante :

Cette démarche proactive menée par la Direction des Ressources Humaines est marquée par une identité forte en interne,. avec une démarche adaptée au regard des valeurs qui la sous-tendent : **R**esponsabilité sociétale - **P**révention - **I**nnovation - **R**econnaissance.

La première phase menée fut celle du diagnostic, auprès des agents d'une part, puis de l'analyse afin qu'un plan d'actions triennal puisse être établi et déployé à partir de l'année 2020.

Dans le cadre des démarches collaboratives mises en place par la DRH et tout particulièrement auprès des managers, des ateliers de créativité ont été proposés. Des agents ont ainsi travaillé en mode projet, à l'aide notamment des méthodes *Agile* et *SCRUM,* afin de pouvoir proposer des solutions innovantes auprès de la Direction Générale des Services. Plusieurs de ces travaux - très aboutis - ont d'ailleurs recueilli un avis favorable et seront mis en production dans les services habituellement en charge de ces thématiques.
Ces ateliers seront reconduits car ils sont la preuve et le vecteur d'une cohésion des équipes, ainsi que d'une bonne créativité.

L'activité en matière de Marchés Publics

98 marchés notifiés et **126** affaires traitées.

L'activité en matière d'Administration Générale

5 Conseils communautaires et **3** Bureaux communautaires
203 actes administratifs passés en 2019 (délibérations, décisions et arrêtés communautaires).

- Projet de modernisation du logiciel courrier en vue de déployer un circuit entièrement dématérialisé ;
- Poursuite du déploiement des logiciels administratifs avec formation interne des agents ;
- Continuité dans les missions classiques (suivi/gestion courrier, organisation des instances communautaires, rédaction/contrôle des actes, reproduction de documents via le service commu du Routage, etc.).

L'activité en matière d'Affaires Juridiques

80 consultations juridiques et autant de conventions/dossiers traités.

- Animation de formations internes pour les agents communautaires concernant les actes administratifs ;
- Conseil et assistance juridique au SICASIL dans le cadre de la mutualisation.

L'activité en matière d'Assurances

116 véhicules dans le parc (bennes, tracteur, véhicules légers, scooters)
98 sinistres automobiles et **92** mises en cause (convocations à expertise).

- Procédure d'accompagnement pour les agents ayant commis des infractions de la route avec les véhicules communautaires ;
- Mise en place d'actions de prévention organisées par la compagnie GMF auprès des agents communautaires, avec une approche théorique, un quiz adapté (ex : aux chauffeurs de la Collecte) et une approche pratique, comme un simulateur de conduite pour les distances de freinage. Il a ainsi été constaté une meilleure rédaction des contrats, une prise de confiance plus importante des chauffeurs lors de sinistres, une implication des tiers, la maîtrise de la notion d'intérêt général, etc.

UNE TRAJECTOIRE BUDGÉTAIRE TOUJOURS SOLIDE MALGRÉ LES INONDATIONS

L'activité en matière budgétaire

Le budget 2019 a été bouleversé par les intempéries de fin d'année. L'Agglomération a, en effet, dû mobiliser en urgence près de 600 K€ supplémentaires pour le curage des vallons encombrés et 7M€ en investissement pour la remise en état sur les deux exercices (2019 et 2020).

Malgré tout, les investissements se poursuivent pour un territoire qui s'embellit. En témoignent les chiffres clés de 2019 :
182,6 M€ de recettes réelles de fonctionnement consolidées (dont 133 M€ pour le budget principal)
170 M€ de dépenses réelles de fonctionnement consolidées (dont 128,9 M€ pour le budget principal)
57,9 M€ d'investissements réalisés sur l'ensemble des compétences
87,4 M€ le total de la dette, hérité en grande partie des ex-syndicats intercommunaux. Le recours à l'emprunt a toutefois été maîtrisé afin d'investir dans des conditions financières attractives (taux d'intérêt faible)
12,1 M€ d'épargne brute consolidée, soit une capacité d'autofinancement nette de l'ordre de 8 M€
7,21 ans la capacité de désendettement de Cannes Lérins.

L'activité en matière fiscale

L'Agglomération n'augmente pas la fiscalité et le prouve :

- taux maintenu à 0 % pour les taxes d'habitation et foncière
- taux inchangés pour la CFE (28,65 %), le Versement Mobilité (1,75 %) et la TEOM (taux institué par les villes)
- exonérations de CFE pour : caisses de crédit municipal (100 %), jeunes entreprises innovantes/universitaires (100 % pendant 7 ans), entreprises de spectacles vivants (100 %), cinémas classés « art et essai » (100 %) et autres cinémas (33 %), disquaires (100 %), établissements de vente de livres neufs, commerces implantés dans les secteurs « politique de la ville ».

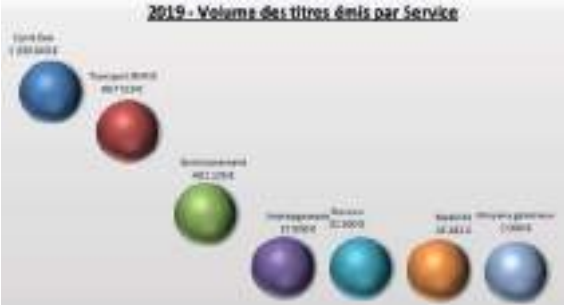

L'activité en matière financière

L'Agglo recherche systématiquement des financements extérieurs :
2,7 M€ de subventions perçues (sur les 3 principales compétences)
1,6 M€ au titre du projet européen Risq'Eau de lutte contre les inondations pour lequel Cannes Lérins est chef de file

Par ailleurs, l'Agglo a mis en place un reporting mensuel permettant de maîtriser l'évolution des dépenses et de suivre les différentes activités des pôles (ex : sur le carburant ou les recettes piscines).

DES OUTILS PLUS MODERNES AU SERVICE D'UN RÉSEAU DE TRANSPORT PLUS RESPECTUEUX DE L'ENVIRONNEMENT

Nouvelle billettique : un accès simplifié à la gamme tarifaire et une relation commerciale modernisée

Mise en service le 28 janvier 2019, cette nouvelle billettique regroupe l'ensemble du système de distribution des titres et de contrôle d'accès à bord des véhicules. Les titres sont désormais hébergés sur des cartes sans contact rechargeables, en lieu et place des anciens tickets magnétiques.

Ce process d'achat à distance simplifié et écologique, sans besoin de se déplacer aux guichets, est adapté aux résidents comme aux visiteurs grâce à la boutique en ligne qui permet de recharger sa carte à distance.
De même, le module « e-ticket », accessible depuis l'application Palm Bus, permet d'obtenir directement son titre de transport sur son smartphone.
En complément, des correspondants sur le terrain ont accompagné les clients pendant l'opération de bascule entre les deux systèmes.

25 commerçants répartis sur le territoire assurent toujours la vente des titres, en complément des 3 agences commerciales et d'un point de vente mobile

220 nouveaux valideurs à bord des bus

51 000 nouvelles cartes sans contact mises en circulation en 2019.

Modernisation continue du parc avec un fort critère environnemental

Mai 2019 : expérimentation concluante d'un bus de grande capacité 100% électrique pendant le Festival du Film, prélude au renouvellement futur de la flotte des bus.

Novembre 2019 : mise en service de trois véhicules articulés *Heuliez GX 437 Linium* d'une longeur de 18m, sur la ligne PALM EXPRESS A, pour accompagner la croissance de fréquentation observée sur cet axe majeur (+ 5,3% sur 1 an). Répondant aux normes anti-pollution EURO VI, ils offrent aux voyageurs un maximum de confort (prises USB, caméras embarquées) et une luminosité renforcée (soufflet translucide, baies vitrées, toit en partie transparent…).

152 passagers peuvent être accueillis dans ces Bus à Haut Niveau de Service dernière génération, soit 54% de plus qu'un bus standard.

Des aménagements favorables à l'attractivité du réseau

Juillet 2019 : mise en service des nouveaux aménagements urbains dans le coeur de La Bocca. La ligne PALM EXPRESS A évolue désormais sur un espace à circulation apaisée, doté de 3 stations *Saint Jean*, *Place du Marché* et *Mairie Annexe*, dont bénéficie aussi la ligne 1.

Toujours sur ce secteur, la réouverture et la mise en double sens de la rue Marco del Ponte a permis à la ligne 11 de desservir à nouveau le centre de La Bocca.

Une offre de transport enrichie tout au long de l'année

Juin 2019 : mise en place d'une offre dominicale sur la ligne PALM BUS 24

Juillet-août 2019 : offre renforcée tous les après-midi sur la ligne 22

Juillet puis septembre 2019 : passage des lignes PALM BUS 4 puis 6B par l'alternat de la rue des Serbes à Cannes.

Chiffres clés de 2019

10 963 633 voyages réalisés sur l'intégralité du réseau PALM BUS, soit +5,6% par rapport à 2018. Cette croissance de la fréquentation confirme également celle constatée sur les lignes PALM EXPRESS A-B, qui ont enregistré 2 451 989 voyages (soit +6,9 %).
À noter également la saison estivale particulièrement réussie avec +12,9% de passagers par rapport à l'été 2018.

99 bus dans la flotte PALM BUS dont 3 articulés, 4 à impérial et 6 minibus électriques.

2 875 120 tickets vendus à bord des bus au cours de l'année
6 300 abonnés annuels jeunes/scolaires et **1 033** abonnés annuels « PASS 14 ANS »
1 050 abonnés annuels grand public « PASS LIBERTÉ »
2 500 abonnements mensuels vendus en moyenne chaque mois
7 000 bénéficiaires d'un abonnement gratuit.

Les navettes estivales toujours au rendez-vous

Depuis plusieurs années déjà, différentes navettes viennent rythmer l'été sur le territoire Cannes Lérins. La saison 2019 n'a pas dérogé à la règle avec l'exploitation de :
- la **navette BoccaCabana** (Bocca Centre <> Plages du Midi) qui a connu un pic de fréquentation depuis son lancement en 2017 (+ 91%) ;
- la **navette Mimo'Plage** (Centre-ville de Mandelieu <> Plages de la Napoule) qui a également vu sa fréquentation croître avec +25% de passagers par rapport à 2018 ;
- la **navette maritime Estérel** qui a également constaté une légère hausse du nombre de clients, en particulier grâce à des trajets nocturnes inédits en fin de semaine.

UNE ACTIVITÉ TRAVAUX INTENSE POUR UN TERRITOIRE SÉCURISÉ ET EMBELLI

Chiffres clés de 2019

58,5 M€ d'investissements publics sur l'année, soit 242 000 €/jour
131 chantiers achevés, représentant **537 218** heures de travail sur les chantiers et **323** emplois temps plein.

« Une année record avec notamment trois portions BHNS livrées, des dizaines d'ouvrages divers et variés, des kilomètres de canalisations renouvelées et posées, des travaux sur et sous la terre, parfois même dans les airs... »

La poursuite du projet PALM EXPRESS dit « tram-bus »

La livraison de 3 ambitieux chantiers en 2019 aura permis d'améliorer sensiblement les déplacements sur le territoire Cannes Lérins, que ce soit en matière de bus, de vélos, de piétons, d'accessibilité...et même d'automobiles !

15 M€

Requalification du centre de Cannes La Bocca

La Bocca est un village qu'il faut préserver et embellir... Les infrastructures et aménagements réalisés ont permis, au-delà de l'insertion d'un mode de transport collectif au coeur des espaces de vie, de redynamiser le tissu urbain et commercial en s'inscrivant dans l'identité forte de ce quartier.
La Place Roubaud a ainsi été transformée de manière qualitative et attractive, avec également la création d'une zone de rencontre entre les différents modes de transport et le renforcement de l'offre de stationnement.
Ces aménagements, d'une durée de 17 mois au total, font ainsi le lien avec ceux déjà réalisés de part et d'autre de La Bocca.

8,1 M€

Requalification de l'entrée de ville de Mandelieu-La Napoule

Ce nouvel aménagement permet notamment au centre-ville de Mandelieu-La Napoule de bénéficier d'un Pôle d'Échanges Multimodal (PEM) doté de stations et d'espaces publics rénovés, ainsi que de stationnements optimisés. En plus de nouveaux quais accessibles, ce PEM est notamment doté d'un système de vidéosurveillance et d'une borne d'information sur le trafic en temps réel. L'autre élément majeur de cette requalification est l'élargissement du Pont de la Siagne, qui fait le lien avec la partie précédemment livrée au P+R de la Canardière, permettant ainsi l'insertion d'une piste cyclable.
Au terme de ces 15 mois de travaux, l'amélioration des performances est ainsi évidente : un temps de trajet diminué quelle que soit l'heure de la journée, une augmentation des fréquences de passage et de l'amplitude horaire des lignes Palm Bus.

8 M€

Requalification du boulevard Sadi Carnot au Cannet

La nouvelle infrastructure, portant sur un linéaire de 800 m, permet d'améliorer significativement la circulation générale sur le boulevard, tout en apportant une cohérence d'aménagements urbains avec l'insertion du tram-bus. L'aménagement redéfinit, en effet, les espaces de circulation, piétons et de vie ; requalifie qualitativement les espaces publics, en tenant compte de l'afflux de trafic en provenance ou à destination de l'autoroute. L'offre de stationnement a été conservée et améliorée afin d'augmenter l'attractivité du quartier et le dynamisme des commerces de proximité. Ces travaux d'embellissement, d'une durée de 15 mois, ont permis « d'exporter » les performances du Palm Express (régularité, fréquence, vitesse commerciale, accessibilité, etc.) sur le territoire cannettan, en prolongement de la plateforme préalablement réalisée à Cannes.

Préparation de la poursuite du projet à Cannes, Le Cannet et Mougins

Dans le cadre du déploiement futur de l'infrastructure tram-bus sur le territoire Cannes Lérins, les études de maîtrise d'oeuvre se poursuivent concernant plusieurs secteurs :

- l'avenue du Maréchal Juin à Mougins *(opération estimée à 4,3 M€) ;*
- le secteur Doumer-Roosevelt qui représente un tronçon de 2,7 km au Cannet *(opération estimée à 13,9 M€) ;*
- les Allées de la Liberté à Cannes, en lien avec le projet de requalification de la Ville de Cannes ;
- le parc-relais de la Bastide Rouge.

Des travaux accrus en matière de réseaux et de protection face aux inondations

En 2019, ces travaux - d'un montant total de 13,4 M€ - se décomposent comme tel :
30 opérations « assainissement » **57** opérations « eau potable » **10** opérations « GEMAPI* »

Parmi ces opérations :

0,5 M€

Renouvellement du réseau d'eau potable, avenue Maurice Chevalier à Cannes la Bocca *(photo 1)*
Ces travaux réalisés au cours de l'été 2019 consistent, sur un linéaire de 680 m, en la pose d'une conduite autoportée en acier pour la traversée de la Frayère, d'un débimètre et d'une bouche incendie.

2 M€

Création du nouveau quartier Tournamy Coeur de vie à Mougins *(photo 2)*
Réalisés à la fois pour maîtriser l'écoulement des eaux de pluies et lutter efficacement contre les inondations, ces travaux comprennent la pose de 480 ml de conduite à une profondeur moyenne de 3m, 78 m³ de béton et 8 300 kg d'acier pour le regard du rond-point, ainsi que 61 m³ de béton et 6 100 kg d'acier pour le regard du grenadier.

0,18 M€

Renouvellement du réseau potable, chemin Font Marie au Cannet *(photo 3)*
Également réalisée dans le cadre de la prévention du risque incendie, le chemin étant très boisé, cette opération vise à sécuriser la distribution d'eau potable du secteur par la mise en conformité de 5 branchements.

1,7 M€

Confortement de berges et recalibrage du vallon, quartier Font de Gallou au Cannet *(photo 4)*
Fortement endommagé par les intempéries de 2015, ce secteur a bénéficié de travaux de protection indispensables.

1 M€

Remise en l'état de l'émissaire 18, boulevard de la Croisette à Cannes *(photo 5)*
Afin de lutter à la fois contre le risque inondation et de préserver la qualité des eaux de baignade, l'Agglomération a remis en service cet émissaire pluvial dit « du Canada » grâce à la pose d'une conduite sous la plage (45 ml) et d'une autre immergée (105 ml).

1

2

3

4

5

Des opérations transversales indispensables, en lien avec les communes

Cela concerne notamment les projets de :
- **Base nautique** à Théoule-sur-Mer (livraison : été 2019 // 650 000 €) ;
- **Aménagement de quais de bus** pour les articulés, en lien avec PALM BUS, à Cannes et Mandelieu-La Napoule ;
- **Parc-relais de la Bastide Rouge** en lien avec la Ville de Cannes, pour lequel un permis a été déposé.

** GEMAPI : Gestion des milieux aquatiques et prévention des inondations*

CYCLES DE L'EAU : NOMBREUX TRAVAUX ENGAGÉS POUR UN TERRITOIRE PLUS RÉSILIENT ET MIEUX PRÉSERVÉ

Une politique GEMAPI coordonnée et partenariale pour un territoire plus résilient

1- Sécuriser et entretenir

Réparer et investir aux côtés des communes
5,1 M€ d'investissements en travaux post-crues et aménagements de cours d'eau/vallons en 2019, que ce soit à Cannes (réhabilitation des digues Frayère & Roubine), Mandelieu-La Napoule (stations hydrométriques dans le Riou de l'Argentière), Le Cannet (vallon Font de Gallou), Mougins (redimensionnement du vallon de Tournamy) et Théoule-sur-Mer (interventions vallon de la Rague).

Entretenir, nettoyer et débroussailler les parties publiques des vallons/cours d'eau
565 000 € dédiés au curage en 2019
250 330 m³ de vallons/cours d'eau débroussaillés et **75 100 m** de linéaire nettoyés, représentant **36,8 t** de macro-déchets enlevés.

Intervenir en domaine privé, aux côtés des riverains, pour l'entretien des berges
4 arrêtés préfectoraux de Déclaration d'Intérêt Général obtenus pour l'entretien des parties privatives de 7 cours d'eau/vallons sur le territoire (Frayère & Roquebillière, Gabres & Devens, Riou de l'Argentière, Siagne et Béal) et 1 DIG en cours d'instruction (Foux)
1 580 courriers de rappel des obligations d'entretien envoyés aux propriétaires privés.

2- Sensibiliser et former à la culture du risque

308 diagnostics de vulnérabilité des habitations réalisés en 2019, par la cabinet d'étude MAYANE, dont 59 % correspondent à de l'habit individuel, 18 % pour du collectif et 23 % à des activités économiques. Cela débouche notamment sur des préconisations d'aménagement ou des mesures de mise en sûreté. À noter que ce dispositif, gratuit pour les habitants, a été prolongé jusqu'en décembre 2020.

750 plaques posées sur tout le territoire Cannes Lérins afin de rappeler le cheminement des déchets de la terre à la mer afin de faire prendre conscience de l'impact qu'il peut avoir sur son environnement immédiat. Cette initiative a ensuite été reprise par de nombreuses collectivités (Antibes, Paris, Vannes, Montpellier Métropole, Département de l'Isère..).

600 élèves de classes de CM1 de l'Agglomération ont participé à des ateliers pédagogiques sur le risque Inondation afin d'améliorer leurs connaissances et d'apprendre les comportements les plus adaptés pour y faire face.

3- Alerter pour protéger les personnes et les biens

6 000 téléchargements de l'application gratuite *My Predict* qui alerte sur le risque Inondation en temps réel.

1,6 M€ répartis sur 3 ans dans le cadre européen *Risq'Eau*, dédié à la création d'un système d'alerte adapté aux crues éclair, qui a permis notamment l'installation sur le territoire de 7 échelles de mesure (La Foux, Riou, St-Georges, Pierre Longue, vallon de Vallauris, affluent du Riou de l'Argentière et Siagne), 2 débitmètres et 4 sondes radar du niveau d'eau.
1 exercice de crise réalisé en septembre 2019, en partenariat avec le SMIAGE et les communes, afin de mieux appréhender le risque Inondation et d'optimiser la coordination des services.

PAPI Cannes Lérins : des actions concrètes sur la période 2021-2026
Un programme ambitieux de 156 M€ sur 18 ans - réparti sur 3 PAPIs et approuvé en septembre 2019 en Conseil Communautaire - a été déposé auprès des services de l'État pour financer les grands travaux de création de bassins de rétention et d'augmentation des gabarits hydrauliques.

Assainissement : de nombreuses actions pour protéger les ménages et l'environnement

1- Un contrat sur mesure pour un coût maîtrisé et un environnement préservé

1er janvier 2019 : nouveau contrat d'exploitation, d'une durée de 10 ans, avec le délégataire de service public VEOLIA portant sur 70 676 abonnés, 540 kms de réseaux, 71 postes de relevage des eaux usées, 14 prises d'étiage, 1 station de traitement des eaux usées (Miramar), 10 émissaires en mer.

2- Lutte contre les risques de pollution et préservation de la qualité des eaux de baignade

Renforcement des contrôles de branchements au réseau public d'assainissement

L'Agglo renforce son action pour la préservation durable de la Baie de Cannes Lérins avec la mise en place d'un contrôle de conformité des branchements au réseau d'assainissement lors des cessions immobilières. Ce contrôle est ainsi rendu obligatoire - depuis le 1er janvier 2019 pour les communes de Cannes et de Théoule-sur-Mer, à partir d'avril 2020 pour Le Cannet et en 2020 pour Mandelieu-La Napoule et Mougins -, qu'il s'agisse d'une maison individuelle ou d'un appartement. Même si l'immeuble est conforme, il faut en effet vérifier pour chaque appartement qu'il n'y ait pas d'erreurs de raccordement d'évacuation des eaux usées et pluviales à la suite d'éventuelles modifications d'organisation des espaces internes.
Le contrôle, à la charge du vendeur, est effectué par le nouvel exploitant et peut être demandé, par le propriétaire, préalablement à l'acte notarié. Son prix est fixé à 150 € et a fait l'objet d'une négociation exigeante par les services de l'Agglomération auprès des candidats à la DSP.

25 février au 4 mars 2019 : le concessionnaire SUEZ EAU FR a réalisé, pour le compte de Cannes Lérins, des travaux structurels - à caractère exceptionnel - de reprise du génie civil de la station d'épuration Aquaviva, nécessitant l'arrêt complet de l'usine de traitement et le déversement des eaux usées en mer.
L'Agglo a effectué, en parallèle, une intervention de mise en conformité de la chambre des vannes régulant le transfert des effluents, entre le collecteur du bord de mer du Quai Saint-Pierre à Cannes et la station d'épuration, à la demande des services de police de l'eau.

Plan d'actions « odeurs » de la station Aquaviva
Après une analyse minutieuse des différentes sources de nuisance olfactives et en accord avec la commune de Mandelieu-La Napoule et l'Agglo, SUEZ EAU FR a engagé la réalisation de travaux très ciblés pour traiter les sources identifiées :
- couverture de l'ouvrage de traitement des graisses ;
- renouvellement de la désodorisation des bassins de pluie ;
- création d'un sas à boue ;
- étanchéité du poste de relevage du bassin biologique et remplacement du ventilateur ;
- ajout d'une canalisation de « sursoufflage » à l'arrivée des produits de curage.

La mise en place de ce plan d'actions a permis de limiter significativement les diffusions d'odeurs dans l'environnement proche de la station.

Intervention d'urgence sur un collecteur d'eaux usées boulevard du Midi
Le 15 octobre 2019, après la rupture accidentelle du collecteur principal des eaux usées en bord de mer à La Bocca (au niveau du vallon de la Roquebillière), il a fallu rétablir la situation au plus vite. Immédiatement, les villes de Cannes, Mandelieu-La Napoule et Théoule-sur-Mer ont pris des arrêtés d'interdiction de baignade, en raison des rejets accidentels d'eaux usées en mer.

Les travaux d'urgence, menés en moins de 72h par SOGEA, supervisés par l'exploitatant VEOLIA et pilotés par Cannes Lérins, ont consisté au dégagement minutieux du tronçon endommagé et tout particulièrement des deux zones périphériques de raccordement. Il a ensuite été procédé à la dépose du tube défectueux, puis à la pose d'une nouvelle canalisation en béton armé d'un mètre de diamètre, permettant un retour à la normale en matière de traitement des eaux usées et de qualité des eaux de baignade.

INTEMPÉRIES DE FIN 2019 : DEUX ALERTES ROUGES SUCCESSIVES ET DES SERVICES PLEINEMENT MOBILISÉS

23-24 novembre et 1er décembre 2019 : les Alpes-Maritimes n'avaient jamais vécu d'alerte rouge... Elles en ont connu deux en moins d'une semaine. C'est une première en France ! Face à ces évènements pluvieux d'une intensité exceptionnelle entraînant de graves inondations (notamment sur Mandelieu-La Napoule et Cannes La Bocca), les équipes de l'Agglomération, en lien avec les communes, se sont mobilisées très tôt pour prendre toutes les mesures nécessaires à la sécurisation des populations, des lieux accueillant du public et des sinistrés, des routes, et pour informer en temps réel les habitants. Ces dispositifs de prévention/protection ont permis de limiter l'incidence de ces deux épisodes inédits mais certains secteurs ont, malgré tout, été particulièrement touchés et nécessitent de nouveaux aménagements.

500 agents municipaux/intercommunaux mobilisés sur le terrain
132 000 messages d'alerte délivrés, à titre d'exemple, par la Mairie de Cannes à la population au cours des deux évènements, avec activation des SMS et appels en nombre, des sirènes et haut-parleurs
10 M€ de dégâts immédiats recensés sur les vallons/cours d'eau par l'Agglo, nécessitant une centaine d'opérations, en particulier de nettoyage et de remise en état

➡ Accompagnement, dès le 2 décembre, du cabinet Mayane pour réaliser les diagnostics de vulnérabilité dans les quartiers impactés.

Les services de l'Agglomération pleinement mobilisés

Assainissement

Lors du coup de mer qui a frappé le littoral de Cannes Lérins le premier des 2 week-ends, des équipements structurants du système d'assainissement du bassin cannois ont été endommagés. Ainsi, la vanne stratégique régulant le transfert des effluents entre le collecteur du Quai St-Pierre à Cannes et la station Aquaviva à Mandelieu-La Napoule a été rendue hors service. Sa réparation, nécessitant des interventions complexes et délicates, a été réalisée par SUEZ EAU FR, sous contrôle de l'Agglo, entre le 3 et 5 décembre et impliqué des déversements d'eaux usées en mer pendant ces travaux.

Collecte

À la suite à ces inondations, le Pôle Environnement a coordonné la mise en oeuvre de collectes spécifiques des déchets souillés et l'évacuation de près de 4 000 m³ de sable mélangé à des déchets végétaux/bois de plage. UNIVALOM a, par ailleurs, mis à disposition des Mandolociens une soixantaine de bennes, permettant ainsi de collecter près de 560 t de déchets. Sur Cannes, les 8 bennes mises à disposition par le SMED ont permis de récupérer 35 t de déchets. Enfin, le Président de l'Agglomération a obtenu la gratuité, pour les sinistrés, des déchèteries de Cannes, Le Cannet, Mougins et Pégomas, ainsi que leur ouverture dominicale le 8 décembre.

Travaux

Dès le 4 décembre, une réunion était organisée sur l'Impasse des Floribondas - dûrement touchée - avec les riverains, le Maire et Président de Cannes Lérins, les services municipaux/intercommunaux pour compléter le dispositif déjà engagé de recalibrage et d'aménagement du vallon de Roquebillière.

Transports

Le réseau PALM BUS a dû s'adapter, en temps réel, lors de ces 2 épisodes intenses avec notamment la décision, le samedi 23 novembre après-midi, de faire rentrer tous les véhicules au dépôt après une brusque montée des eaux. Dans les jours qui ont suivi, certains secteurs - sur Mandelieu-La Napoule notamment - n'ont pu être desservis car fortement endommagés.

Des circuits de navettes PALM BUS ont également été mises en place, en accord avec la Ville de Cannes, pour desservir différents parkings situés en point haut de la commune. Enfin, 5 jours de gratuité totale ont été accordés sur le réseau, du 24 au 26 novembre et les 2-3 décembre.

Accompagnement des entreprises

Le service Action Économique de l'Agglomération a également été largement mobilisé suite à ce double épisode intense de pluies, avec :

- une permanence organisée, au sein de la pépinière d'entreprises, tous les matins après le 1er épisode (équipement informatique, soutien administratif ou autres),
- un relais important du guichet unique mis en place par la CCI pour accompagner les entreprises dans les démarches administratives (URSSAF, DIRECCTE, etc.) et leurs demandes d'indemnisation,
- une défense des dossiers d'indemnisation, déposés par des entreprises du territoire, durant les comités d'attribution (Région, Département, CCI, CMAR) pour un total de 128 dossiers retenus,
- un état des lieux complet des 17 zones d'activité économiques du territoire.

Communication

Les chiffres témoignent de la période intense vécue par le service Communication, en l'espace de 8 jours :

5 communiqués de presse réalisés

131 publications sur les réseaux sociaux (entre les comptes Agglo et Palm Bus) et des centaines de questions reçues

14 600 le pic d'intéractions engendrées sur le compte Facebook de l'Agglo pour la gratuité des déchèteries

9 086 le pic d'intéractions engendrées sur le compter Twitter de l'Agglo pour la gratuité des bus le 2e week-end

+29,5 % d'abonnés sur la page Twitter de Palm Bus en l'espace de 8 jours et **+20,2 %** sur la page Facebook

- Des agents communautaires présents au PC de crise Ville de Cannes/Agglo Cannes Lérins, permettant un relais efficace et rapide des informations sur les réseaux sociaux et dans la presse
- Des tweets du Président de l'Agglo repris en direct par les chaînes d'info, témoignant de l'importance aujourd'hui des réseaux sociaux dans la diffusion de contenu en temps réel.

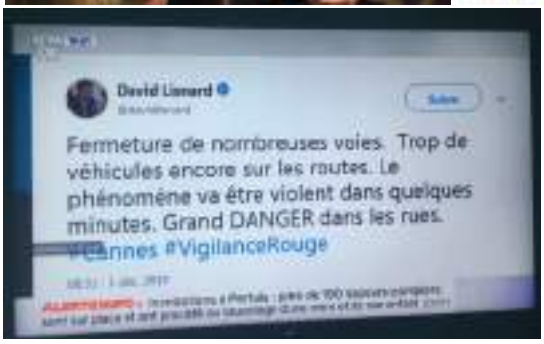

CRÉACANNES LÉRINS, FER DE LANCE DE L'ACCOMPAGNEMENT AUX ENTREPRISES

Favoriser l'entrepreneuriat, une priorité !

La Pépinière d'entreprises CréACannes Lérins
Sur près de 600 m², elle abrite une vingtaine de startups, essentiellement en lien avec l'économie culturelle et créative. Avec son jardin entièrement réaménagé, c'est également un lieu idéal pour l'évènementiel aux entreprises et propice à la créativité.

Le nouvel Hôtel d'entreprises CréACannes Lérins
Sur près de 1 100 m², cet équipement - destiné aux 5 autres filières d'excellence de Cannes Lérins (nautisme, spatial, évènementiel, agritech et silver economy) - a ouvert en avril 2019, au coeur du Parc d'Activités des Tourrades à Mandelieu-La Napoule.

6 startups déjà accueillies en 2019, générant une quinzaine d'emplois, ainsi que les permanences de l'incubateur Créactive 06 et du Campus de l'apprentissage de la CCI.
160 m² de surface pour l'espace coworking avec coin détente, s'ajoutant aux salles de réunion et services mutualisés (reprographie, WI-FI très haut débit, cuisine, etc.).
21,50 €/m²/mois le tarif, très attractif, de l'hébergement pour les startups à CréACannes Lérins.

De nombreux ateliers et évènements proposés
Dispensés par des professionnels tout au long de l'année, des ateliers permettent aux hébergés d'être accompagnés dans les domaines de l'expertise financière, la propriété intellectuelle, le droit, l'aide et l'accès aux financements, le recrutement, les achats publics, l'intelligence artificielle et l'innovation... grâce au réseau de 27 partenaires mis en place par la Direction de la Stratégie, de l'Action économique et du Marketing territorial de l'Agglomération. En parallèle, de nombreux évènements se sont tenus dans les locaux de CréACannes Lérins tels que la signature d'une convention avec le Digihub Shawinigan, les soirées « Start-up Factory » et « Pitch entreprises », le Climathon, etc.

29 août : lancement officiel du réseau des 27 partenaires de CréACannes Lérins, cet écosystème qui s'inscrit pleinement dans le chaîne de l'innovation de l'Agglomération. Cette offre d'accompagnement, parmi les plus denses de la Région Sud PACA, couvre tous les besoins d'un entrepreneur (soutien juridique/comptable, accès aux financements, mentorat, internationalisation, business plan, aide à la commercalisation, etc.) et se concrétise par la diffusion d'un guide, également disponible sur le site internet de Cannes Lérins.

Focus sur le futur Campus de l'Image

2019 a été l'occasion de finaliser les contours du futur Campus de l'Image et de la Créativité du bassin de Cannes, qui déploiera début 2021 :
8 200 m² de surface en vue d'accueillir **1 200** étudiants, répartis sur **37** formations proposées
1 Cité des entreprises à destination des startups des industries créatives et culturelles, dans l'objectif d'une fertilisation croisée entre étudiants/entrepreneurs.

Le foncier d'entreprises au coeur de la stratégie Cannes Lérins

Accompagnement à l'implantation des entreprises

20 projets d'implantation, suivis par la Direction de l'Action économique, dans leurs recherches immobilière et foncière, sur des surfaces allant de 100 m² à 5 ha.
À cet effet, l'Agglo a mis en place un cycle de rencontres avec les principaux commercialisateurs immobiliers et a développé un catalogue de locaux/sites fonciers disponibles à la vente ou à la location.

Exemple d'accompagnement personnalisé : *Cannes Aquafrais*

Société d'élevage aquacole biologique en baie de Cannes Lérins, cette société a fait l'objet d'un suivi poussé pour :
- développer une filière de formation aux métiers du poisson, en partenariat avec la Faculté des Métiers de Cannes ;
- sécuriser l'accès en le rendant compatible avec les exigences techniques de l'un des 16 ports du territoire ;
- acquérir un foncier pour la nouvelle usine de transformation de poissons élevés localement.

140 entreprises visitées en 2019 afin de rester en contact permanent avec ces acteurs des 17 zones d'activités du territoire.

L'enjeu essentiel de la mobilité des salariés

Dans le cadre du Plan de Déplacement Inter-Entreprises (PDIE), l'Agglomération - en partenariat avec Palm Bus, la Ville de Cannes, la CCI et les entreprises de la ZA Frayère-Roubine - ont expérimenté, fin 2019, une solution de covoiturage intelligent *Covoit' Frayère !* visant à proposer un mode de transport sur le dernier kilomètre, entre le Bus à Haut Niveau de Service (BHNS) et les entreprises du secteur.

Cannes Lérins, territoire d'excellence

Suite à l'annonce du Premier Ministre, fin 2018, lançant l'initiative « Territoire d'industrie » - avec un accompagnement financier de l'État d'1,36 Mds € - et à la proposition du Président de la Région Sud PACA, Renaud Muselier, les trois agglomérations de Cannes Lérins, Pays de Grasse et Sophia-Antipolis ont été conjointement retenus en un seul « Territoire d'industrie ».

Décembre 2019 : un plan d'actions, sous la forme d'un Protocole d'engagement, a été soumis au vote des 3 EPCI et de la Région. Il concrétise une coopération et le déploiement de 11 actions dont, notamment, le financement et l'accompagnement des projets spatiaux « Stratobus » et « Clife-Tigre », ainsi que la création à venir d'une Université (cannoise) du Spatial - en ligne -, premier pas vers un Campus physique dédié aux technologies du *New Space*.

En parallèle, grâce à l'action de la Direction de la Stratégie, de l'Action économique et du Marketing territorial de l'Agglomération, la société *On Medio* a confirmé l'organisation à Cannes des Silvers Days et, notamment, de leur moment phare, les Trophées « Silver Economy ». Désormais fixé sur notre territoire à partir de 2020, cet évènement - jusqu'ici exclusivement parisien - va prendre un rayonnement international et inscrire Cannes Lérins comme lieu incontournable de la filière Silver Economy.

UN SOUTIEN STRUCTURÉ ET INDISPENSABLE À L'EMPLOI ET À LA FORMATION

Les Forums de l'emploi

Afin de combattre efficacement le fléau du chômage sur notre territoire, notamment dans les secteurs en tension (tourisme, nautisme, services à la personne, etc.), l'Agglomération Cannes Lérins continue à mettre en relation demandeurs d'emploi, entreprises qui recrutent et organismes de formation, lors des manifestations suivantes :

- **Quinzaine de l'Emploi de Cannes** (23 février - 8 mars) : 18 actions, 6 222 demandeurs d'emploi accompagnés, 4 527 offres d'emploi proposées, 237 partenaires, 1 020 entreprises prospectées lors du Défi pour l'Emploi.
- **Forum de la Silver Economy de Mougins** (6 juin) : 118 stands (+55 %), 2 500 visiteurs (+31 %), 630 postes proposés (+40 %).
- **Salon de l'Emploi, de la Formation et des Entreprises de Mandelieu-La Napoule** (7 novembre) : 209 stands (+117 %), 4 200 visiteurs (+25 %), 2 100 offres d'emploi proposées (+147 %).

La Mission Locale Cannes Lérins

4 antennes sur le territoire, ainsi qu'une permanence à Théoule-sur-Mer, permettant une large couverture de l'Agglo
2 126 jeunes accompagnés en 2019 dont **960** nouveaux inscrits
1 783 contrats de travail signés, **120** pour de l'alternance et **293** pour une formation
296 entreprises partenaires qui ont, notamment, permis de récolter **454** offres d'emploi
202 jeunes qui ont bénéficié de l'accompagnement *Garantie Jeunes* (coaching renforcé, alternance de stage/emploi)

La Mission Locale est, par ailleurs, référencée Plateforme Service Civique à l'échelon national et Plateforme de Soutien aux Décrocheurs, en partenariat avec l'Éducation Nationale et la Ville de Cannes. Elle anime aussi des permanences mensuelles à la Faculté des Métiers de Cannes et participe au sourcing pour la formation Simplon.

Le Plan Local pour l'Insertion par l'Économie (PLIE) Cannes Lérins

8 permanences délocalisées sur le territoire
762 personnes ont bénéficié d'un accompagnement spécialisé **+** parcours individualisé d'insertion professionnelle
500 contrats de travail signés dont 148 pour un CDI ou CDD longue durée
220 entreprises partenaires, notamment pour l'aide au recrutement
50 % de publics séniors accompagnés.

Tout au long de l'année, le PLIE propose des actions d'accompagnement tels que des ateliers de technique de recherche d'emploi, circuits découverte de métiers, itinéraires emploi, ateliers création d'entreprise, recrutement collectif, etc. En matière d'emploi, les opérations phares organisées par le PLIE sont les Défis pour l'Emploi (2/an), le Forum des services à la personnes, les Jobs Cafés (3/an), les Rendez-vous de la formation et de l'emploi (8/an), etc.

106 473 heures d'insertion réalisées dans le cadre de **120** marchés publics « clausés » pour **216** personnes employées. Le PLIE a ici un rôle de facilitateur en accompagnant, à la fois, les donneurs d'ordre publics et les entreprises soumissionnaires des marchés et suit la bonne exécution des heures d'insertion.

Enfin, le PLIE est animateur du Label Empl'itude sur le territoire Cannes Lérins, qui distingue les bonnes pratiques des entreprises en faveur de l'emploi à partir d'un référentiel AFNOR. **14** entreprises accompagnées, en 2019, dans le cadre de cette démarche.

UN TERRITOIRE ENGAGÉ CONCRÈTEMENT DANS LA TRANSITION ÉCOLOGIQUE ET LA PRÉSERVATION DE L'ENVIRONNEMENT

Une proximité accrue dans la gestion des déchets et la sensibilisation au tri

10 679 t de tri
77 136 t d'OM
5 133 t de verre
540 t de textiles

Chiffres clés de 2019

165 agents ayant effectué **14 900** tournées de collecte des déchets
18 045 bacs de tri sélectif sur le territoire dont **1 060** pour le verre
1 013 médiations terrain réalisées, **6 977** doléances mail/tél traitées, **345** courriers envoyés
64 stands de prévention tenus (Break Bocca, Rose et rosé, Thalès, campings, graines de demain...)
10 679 tonnes d'emballages ménagers recyclables collectées
492 800 sacs de tri distribués sur trois communes (Cannes, Le Cannet et Mougins)
800 000 € investis dans le parc de véhicules dont **8** nouveaux achetés pour renouveler et moderniser
1,2 M€ de travaux engagés pour la rénovation de la déchèterie du Cannet, en partenariat avec UNIVALOM, qui a réouvert en avril 2019.

Projets et manifestations

De nouveaux compacteurs intelligents : installation en aout 2019 de compacteurs à déchets enterrés sur la rue Félix Faure à Cannes, nouvellement rénovée. Deux points d'apport volontaire sont ainsi créés, comprenant respectivement 3 (OM, TRI et Verre) et 2 (OM et TRI) cuves permettent de réduire les fréquences de collecte : de 4 fois par jour à 1 à 2 fois par semaine. C'est la 1ère installation de ce type en France !

Déploiement du tri sélectif (emballages et papiers) à Théoule-sur-Mer : cette évolution a été possible grâce à l'installation, en octobre 2019, de 70 nouveaux points d'apport volontaire. Elle s'est accompagnée d'une nouvelle collecte, à raison d'un passage par semaine dans le centre et les grands axes et tous les 15 jours sur le reste du territoire. Plus de 3 tonnes de déchets recyclables supplémentaires ont ainsi été collectés au cours de cette année.

Actions de sensibilisation

Développement du compostage : distribution de 153 composteurs individuels, 5 composteurs collectifs en pied d'immeuble et 1 sur voie publique, ainsi que 35 lombricomposteurs... soit une hausse de 400 % par rapport à 2018 !

Biovallon, 1er site de compostage collectif : installé à Cannes en septembre 2019, ce site - créé à l'issu du projet lauréat du Climathon 2018 intitulé « *Cannes fait son compost : Valorisation biomasse et déchets verts* » - profite désormais à une trentaine de foyers.

Partenariat avec la Ligue contre le cancer : le 12 décembre 2019, l'Agglomération a remis un chèque d'un montant de 16 200 € (9 400 € de l'Agglo + 6 900 € d'UNIVALOM) à la Ligue contre le Cancer, correspondant aux 5 311 tonnes de verre collectées l'année précédente.

Poursuite du dispositif Cliiink® : le cap des 2M de dépôts a été quasiment atteint fin 2019, soit 13 mois après son lancement, avec déjà 2 885 abonnés. Le 1er challenge «Cliiink inter-écoles» a, par ailleurs, été lancé en fin d'année : 8 classes de CE2 ont ainsi participé (soit 330 élèves), effectuant au passage 30 551 dépôts sur cette période.

Objectif Zéro Déchet : pour cette 2e saison qui s'est tenue de septembre 2019 à avril 2020, ce sont 95 nouvelles familles qui ont été accompagnées - en sus des 160 familles inscrites à Cannes Lérins l'année précédente - pour apprendre à réduire facilement la production de déchets au quotidien.

Bootacamp : démarrage d'opérations de sensibilisation au tri à l'aide de relais d'opinion tels que l'Athlétic Club de Cannes, le Cannes Bel Age, le Club AirBnB de Cannes et le Repair Café de Cannes.

Visite du centre de tri : 22 ont eu lieu pour 350 personnes qui en ont bénéficié.

Collecte de jouets d'occasion : réalisée en partenariat avec ÉcoSysteme et Emmaüs, cette nouvelle opération « Laisse parler ton cœur » a eu lieu du 16 au 24 novembre 2019 et a permis de récolter 20 m³ de jouets, sur 31 sites différents. Ces jouets ont ensuite été offerts aux familles les plus modestes.

« Trier pour gagner » : organisé pour la deuxième fois à l'échelle intercommunale, du 1er au 28 avril 2019, cette nouvelle édition a réuni 52 partenaires qui ont proposé des lots bénéficiant à 150 lauréats.

Programme pédagogique de sensibilisation scolaire : tout au long de l'année, 982 élèves de maternelle, primaire, collège et lycée ont été sensibilisés à la prévention des déchets, compostage, gaspillage alimentaire et au tri sélectif.

Collecte des sapins de Noël : réalisée en plusieurs fois, elle a permis de collecter 783 sapins à Cannes. En décembre, il a été décidé de l'étendre à l'ensemble de l'Agglo afin d'en faire bénéficier tous ses administrés dès 2020.

Broyage des déchets verts : effectuée sur l'ensemble du territoire Cannes Lérins à partir de mars 2019, en partenariat avec l'association Soli-Cités, UNIVALOM et le SMED, cette opération vise à broyer les végétaux des particuliers.

Îles de Lérins : le 17 juin 2019, les moines de Saint-Honorat ont retiré la totalité des corbeilles de leur île pour en faire un site zéro déchet. L'Agglo a adapté sa collecte en conséquence, notamment sur le quai Laubeuf. En parallèle, sur l'île Sainte-Marguerite, la collecte sélective des emballages a été mise en place en 2019.

« Pas de vacances pour le tri » : chacun des 41 kiosques cannois a été doté d'une corbeille de tri des emballages afin de sensibiliser les touristes au tri sélectif.

Un double objectif de préservation et de promotion des richesses de notre territoire

À la découverte de l'environnement marin et côtier : mise en place d'animations à destination du grand public sur le site du Parc Maritime Départemental Estérel-Théoule. Au total, 10 sorties en kayak ont été organisées en juillet et août, permettant à 141 personnes de découvrir les richesses exceptionnelles de ces zones côtières ; 87 randonneurs ont pu se familiariser, en octobre, avec les approches du Parc Maritime et ses plages.
En parallèle, la maison du Parc a été inaugurée le 23 juin 2019. Elle propose un service d'accueil du public et contribue à accroître l'impact de la sensibilisation des touristes et des locaux.

Charte paysagère de la Basse Vallée de la Siagne : au travers du SCoT Ouest06, l'Agglomération a proposé d'adopter cette charte pour anticiper une nécessaire cohabitation des usages sur ce site à préserver. La charte est un guide et une boîte à outils destinée à inspirer et accompagner les élus (puis les services techniques) dans leurs choix futurs d'aménagements.

WiiiZ continue de s'étendre : le réseau de bornes de recharge pour véhicules électriques/hybrides continue de se développer, avec l'installation - en janvier 2019 - de deux nouvelles bornes situées sur le P+R de la Canardière à Mandelieu-La Napoule. Par ailleurs, de nouveaux accords d'interopérabilité passés avec d'autres opérateurs nationaux permettent aux abonnés de parcourir le territoire national, en bénéficiant d'un service de recharge garanti.

Des actions de sensibilisation intensifiées : au printemps 2019, près de 800 élèves (25 classes réparties sur 8 écoles) ont été sensibilisés aux économies d'eau et d'énergie. Cette année, lors du concours national artistique *Watty à l'école*, un élève de l'école René Goscinny à Cannes a été récompensé pour son œuvre.
À l'automne, s'est tenue la 3e édition du Climathon avec pour thème cette année « l'agriculture locale et l'alimentation ». Organisée dans les locaux de CréACannes Lérins, elle a rassemblé une cinquantaine de participants, citoyens et professionnels du monde de l'alimentation (agriculteurs, fondateurs de start-up, restaurateurs, etc.).

LE PROJET DE RÉNOVATION URBAINE « NOUVELLE FRAYÈRE » ENTRE EN PHASE OPÉRATIONNELLE

Des dates clés quant à l'avancée du projet

26 mars 2019 : validation du projet « Nouvelle Frayère », à l'unanimité, par le Comité d'Engagement Régional ANRU, sous la présidence du Préfet de Région ; soit le premier Projet d'Intérêt Régional validé et signé en Région Sud PACA.

31 juillet 2019 : signature partenariale de la Convention Pluriannuelle du projet sous la présidence du Préfet des Alpes Maritimes et du Président de l'Agglomération Cannes Lérins. À cette occasion, a également été dévoilé le logo « Nouvelle Frayère Cannes », élaboré par les enfants du quartier, à travers 3 ateliers pédagogiques animés par Cannes Jeunesse.

Mise en place d'une Gestion Urbaine de Proximité (GUP)

- Recrutement d'une coordinatrice GUP, présente quotidiennement sur le quartier de la Frayère.
- Dispositif partenarial entre tous les acteurs présents sur le quartier : bailleurs sociaux, services communaux et intercommunaux, associations, habitants, copropriétés et leurs représentants.
- 3 axes d'intervention : propreté urbaine, tranquillité publique et information/communication autour du projet.
- Méthodologie concertée sur des actions de prévention et de repression à mettre en oeuvre.
- 110 dysfonctionnements signalés en 2019, concernant en majorité la propreté du quartier (dépôts sauvages, tags, etc.). D'autres demandes d'intervention ont eu lieu, notamment pour la tranquillité publique (véhicules hors d'usage, mécanique sauvage, etc.).

Démarrage opérationnel du projet

- Finalisation des études pour la reconstruction de la passerelle du Grand Bleu (travaux achevés en juillet 2020 - MOA* : Cannes Lérins).
- Finalisation des études pour la démolition (dalle + sous-sol) et reconstruction du parking Caroubier (MOA : LOGIREM).
- Lancement de la mission relogement, le 27 septembre 2019 (MOA : LOGIREM), comprenant :
  - une mission globale de relogement qui consiste à rencontrer et accompagner les ménages concernés (octobre 2019 à octobre 2021 - MOUS : API PROVENCE) ;
  - un engagement des différents bailleurs du territoire Cannes Lérins à participer au relogement des 42 ménages concernés par la restructuration des tours I et S ;
  - un rassemblement, par LOGIREM, des propositions de relogement en fonction du plan validé par le Comité de Suivi, dont la première réunion a eu lieu le 16 décembre 2019 (ensuite, 1 fois/trimestre).

** MOA : Maîtrise d'Ouvrage*
*** MOUS : Maitrise d'Œuvre Urbaine et Sociale*

L'enracinement de l'école de codage numérique Simplon Cannes Frayère au coeur du quartier

Installé depuis 2 ans au cœur de la Frayère, cette formation s'inscrit dans la démarche de dynamisation et de rénovation urbaine du quartier, en ouvrant ses portes aux riverains et en travaillant main dans la main avec les associations du quartier, en particulier *Parcours de Femmes* et le futur Centre Social de la Frayère.

1er février 2019 : inauguration des locaux dédiés au coeur du quartier.

4 août 2019 : fin de cette 2e session de formation au titre professionnel de Niveau III « Développeur logiciel » (démarrée le 21 janvier 2019).

4 novembre - 13 décembre 2019 : engagement dans la féminisation du numérique par la mise en place d'une formation - la première dans les Alpes-Maritimes - entièrement réservée aux femmes, comprenant une initiation au code, la découverte de l'éventail des métiers du numérique pouvant conduire à la formation de développeur web.

Le maintien d'un lien continu avec les habitants du quartier

Avril 2019 : mise en place d'un groupe d'habitants ressources - particulièrement investis dans la réussite du projet - avec programmation d'une réunion par trimestre, visant à faire le point sur l'avancement du projet et à des échanges d'informations sur la vie du quartier.

6 juillet 2019 : participation à la Fête du quartier « Break Frayère » avec 3 stands (présentation du projet ; explication sur la GUP ; prévention/sensibilisation au tri sélectif).

18 décembre 2019 : autre temps fort du quartier avec le « Goûter de Noël de la Frayère ».

COHÉSION SOCIALE ET SOLIDARITÉ ENTRE LES TERRITOIRES, AU TRAVERS DE LA POLITIQUE DE LA VILLE

Un Contrat de Ville au service des quartiers

À la suite de l'appel à projet lancé par l'Agglomération Cannes Lérins, le Comité de Pilotage du Contrat de Ville a validé le programme d'actions 2019, comportant **27** actions portées par **18** associations.

Ce programme bénéficie de crédits spécifiques « Politique de la ville » qui proviennent de l'Etat et de l'Agglo. Il met en œuvre concrètement une partie des **17** orientations stratégiques du Contrat de ville 2015-2022, notamment dans les quartiers « Ranguin - Frayère » et « Genêts-Olivier - Saint Pierre ».

108 000 €, le montant du programme 2019 - financé par l'Agglomération - qui cible en priorité les femmes, familles et jeunes.

Le programme 2019 poursuit les finalités suivantes :
- apporter des réponses concrètes aux habitants des quartiers prioritaires pour faire face aux difficultés socio-économiques rencontrées ;
- favoriser l'insertion ;
- renforcer la tranquillité et la sécurité publique ;
- réduire les inégalités ;
- lutter contre la radicalisation.

Exemples d'actions réalisées : l'accompagnement de mères de familles monoparentales pour une meilleure insertion sociale au travers d'accompagnements individualisés ; l'accueil du soir de jeunes permettant un soutien personnalisé dans des démarches d'aide aux devoirs ou de recherche d'emploi.

UNE POLITIQUE VOLONTARISTE EN MATIÈRE D'HABITAT POUR LE TERRITOIRE

Au cours de cette année 2019, le premier **Programme Local de l'Habitat Intercommunal** (PLHI) de Cannes Lérins a été entériné. Il s'agit d'un document stratégique de programmation sur 6 ans qui inclut l'ensemble de la politique locale de l'Habitat : parc public et privé, gestion du parc existant et des constructions nouvelles, populations dites spécifiques. Fruit d'un travail collectif avec les communes et les services de l'État, le PLHI répond à une vision communautaire volontariste du développement du logement pour plus de fluidité résidentielle à « échelle humaine » afin de lutter contre la ghettoïsation.

Pour la première fois, le bassin de vie à l'échelle de l'Agglo s'accorde sur une position commune, de façon à répartir la charge de façon cohérente avec les orientations suivantes :
- organiser la production d'habitats neufs, développer une politique publique offensive d'acquisition de logements privés dans le parc existant pour développer une offre mixte à prix accessible et l'accession sociale à la propriété pour les actifs ;
- amplifier la dynamique d'amélioration du parc existant et anticiper les dévalorisations, notamment en accentuant la lutte contre l'habitat dégradé et la précarité énergétique ou en adaptant le parc existant aux besoins liés à l'âge pour faciliter l'autonomie ;
- accompagner les copropriétés fragiles ;
- mettre en place une plateforme de rénovation énergétique à l'échelle du Pôle Métropolitain ;
- mieux répondre aux besoins de publics spécifiques (offre conventionnée, établissements spécialisés dans l'accueil des personnes âgées, résidences pour étudiants et jeunes actifs, etc.).

En chiffres, le territoire s'engage à soutenir la production de **674** logements neuf par an dont **43 %** de logements sociaux, complétés par des opérations d'acquisition-amélioration et/ou de conventionnement sur de l'ancien pour atteindre une production annuelle de **450** logements sociaux, soit une augmentation annuelle de **59 %**.

Dans le cadre du PLHI, des actions concrètes sont d'ores et déjà engagées sur une période de 3 ans :
- une **Opération Programmée d'Amélioration de l'Habitat** (OPAH), offre partenariale avec l'Agence Nationale de l'Amélioration de l'habitat (ANAH) et la Région qui propose une ingénierie et des aides financières portant sur la réhabilitation de l'habitat ou son adaptation aux personnes âgées ou handicapées. Le dispositif cible ainsi 182 logements, 12 copropriétés dégradées (soit 96 lots) et 5 copropriétés traitées pour le risque de saturnisme (40 lots) ;
- un **Programme Opérationnel de Prévention et d'Accompagnement des Copropriétés** (POPAC), offre partenariale avec l'ANAH proposant une ingénierie opérationnelle susceptible de remédier aux difficultés rencontrées - de manière précoce - dans les copropriétés (soutien juridique, technique, etc.).

UNE STRATÉGIE D'AMÉNAGEMENT COORDONNÉE GRÂCE AU SCOT'OUEST 06

Le Schéma de cohérence territoriale (SCoT) est un document fondamental qui structure les grands principes d'aménagement du territoire des agglomérations de Cannes Lérins et du Pays de Grasse pour les vingt ans à venir.

- 28 communes
- 260 000 habitants
- 585 km²
- 6 domaines d'intervention : environnement, urbanisme, transports, gestion des déchets, développement économique et habitat.

Le projet d'aménagement et de développement durable du SCoT'Ouest vise à accueillir 12 000 habitants supplémentaires à l'horizon 2040, soit 0,27 % de croissance en moyenne (0,12 % pour la bande littorale). L'objectif est de réaliser 18 000 résidences principales supplémentaires et de créer 10 000 emplois, tout en divisant par cinq la consommation foncière pour limiter les déplacements et contenir l'imperméabilisation des sols.

En matière de mixité sociale, le Programme Local de l'Habitat (PLH) doit être en parfaite continuité avec les objectifs fixés par ce SCoT. La production de logements est une mosaïque composée d'habitats neufs, mais aussi du parc immobilier existant capable de se reconfigurer et par la mutation des logements non-utilisés. Cette production aura donc un impact limité sur la consommation foncière, permettant de préserver l'environnement et ses paysages.
Dans cette perspective, et afin de garantir une meilleure protection de notre environnement, l'Agglomération a également élaboré une charte paysagère de la Basse Vallée de la Siagne, qui précise les orientations d'aménagements paysagers contribuant à une meilleure intégration des équipements et activités dans ce site naturel.

Enfin, le SCoT est compatible avec le Schéma Régional d'Aménagement, de Développement Durable et d'Egalité des Territoires (S.R.A.D.D.E.T.) approuvé en octobre 2019, autre document de planification stratégique majeur pour le devenir de notre bassin de vie, qui reconnaît les spécificités et les filières d'excellence qui font la renommée de notre territoire.

En effet, partageant une ligne et stratégie directrice communes, qu'il s'agisse de « renforcer/pérenniser l'attractivité du territoire régional », de « maîtriser la consommation d'espace et renforcer les centralités ainsi que leur mise en réseau » ou encore de « conjuguer égalité et diversité pour des territoires solidaires et accueillants », la Région SUD et le SCoT'Ouest 06 se sont accordés sur la mise en exergue et la prise en compte de projets structurants pour l'avenir de notre territoire afin de garantir, préserver et développer un équilibre vital entre les deux grands bassins de vie de la conurbation, qui s'étend de Théoule-sur-Mer à Menton.

Le territoire du SCoT 'Ouest a ainsi été classé en « territoire à fort potentiel pour le développement économique », avec les **filières d'excellence suivantes** :

- Nautisme
- Industrie des parfums
- Image et numérique
- Spatial avec Thalès Alenia Space
- Pôle universitaire Cannes-Grasse
- High Tech et Pôle santé sur la partie mouginoise de Sophia-Antipolis
- Agriculture
- Pôles touristiques cannois et grassois
- Future gare TGV/TER à Cannes la Bocca
- Patrimoine exceptionnel avec les îles de Lérins, littoral, arrière-pays.

CALENDRIER

13 septembre 2019 : le SCoT a été arrêté sur la base du Diagnostic, du Projet d'Aménagement et de Développement Durables (PADD) et du Document d'Orientations et d'Objectifs (DOO) produits ;
31 décembre 2019 : avis rendu par l'État suite à la transmission du SCoT ;
2020 : adoption définitive prévue.

UN ÉQUIPEMENT HAUTEMENT QUALITATIF FAVORISANT LA PRATIQUE SPORTIVE

131 387 entrées en 2019 à la piscine intercommunale du Grand Bleu (soit +1 % par rapport à 2018)
22 800 € le coût de remplacement des haut-parleurs subaquatiques
18 670 € investis pour la rénovation des bassins.

Au cours de cette année 2019, plusieurs manifestations ont rythmé la vie de la piscine, parmi lesquelles :

9-10 mars : compétition régionale de sauvetage sportif

24 au 28 juin : 2e édition des Jeux de l'Aggl'Eau, qui vise notamment à développer la pratique sportive chez les jeunes de l'Agglomération avec, chaque jour, une moyenne de 160 élèves - issus de 6 classes de CM1/CM2 - participant. Cet évènement s'organise autour de la pratique de 6 activités :

- Parcours aquatique
- Initiation au sauvetage
- Jeux de ballons aquatiques
- Relais aqua-surf
- Beach-volley
- Sensibilisation au secourisme.

29-30 juin : compétition régionale de natation.

L'INNOVATION NUMÉRIQUE, FACTEUR CLÉ DE LA PERFORMANCE PUBLIQUE

L'activité du service commun Systèmes d'Information et des Télécommunications (SIT)

12 500 demandes des services traitées
405 ordinateurs à gérer côté Agglomération
215 sites connectés et **230** applications gérées.

- Poursuite des actions d'amélioration/qualité dans le cadre de la mise en place du service commun SIT
- Poursuite de la modernisation des applications métiers et de la dématérialisation des processus au sein des services, parmi lesquels : systèmes d'info pour les bus, installation technique des startups à l'Hôtel d'entreprises, évolution du service proposé à la pépinière d'entreprises, dématérialisation des applis métiers de l'Agglo, accompagnement des RH, Finances, Sports, etc.
- Participation au cahier des charges pour la solution logicielle destinée à la gestion de la collecte
- Participation au cahier des charges pour la future Cité des entreprises
- Maintien opérationnel des réseaux radio Agglo et Palm Bus
- Poursuite des actions techniques de mutualisation entre les communes membres et l'Agglo.

L'activité de la direction Systèmes d'Information Géographique (SIG)

428 demandes d'information géographique traitées
400 licences logiciel et accès déployés
15,2 km de voiries levés pour des plans topographiques
30 applications cartographiques proposées sur l'intranet

- Déploiement d'une **version mobile du SIG** qui permet la collecte d'informations géolocalisées directement depuis le terrain, via smartphone/tablette. Les informations ainsi recueillies sont ensuite mises à disposition des autres services pour qu'elles puissent être exploitées, soit sur le terrain, soit au bureau. Un vrai gain de temps !

- Refonte de *Cartolive* : plus simples dans leur fonctionnement, les applications cartographiques sont désormais consultables en extranet sécurisé.
- Mise en oeuvre d'un rapport cartographique automatique du planning des travaux et de leurs impacts sur la circulation (horizon : 3 semaines), transmis chaque semaine aux services concernés.
- Réalisation 3D pour les services : passerelle Frayère (ci-contre), square Barthélémy, kiosque avenue F. Tonner
- Gestion des risques majeurs (notamment sur le risque Inondation)
- Levés bathymétriques du Riou de l'Argentière et de la Siagne.

L'INFORMATION DU CITOYEN AU COEUR DE L'ACTIVITÉ DE COMMUNICATION

Communication institutionnelle

46 manifestations couvertes en 2019 avec, à la clé, **54** relais presse/radio/TV
25 séquences ou ateliers accompagnés par le service Protocole
60 communiqués/dossiers de presse réalisés.

1 323 publications sur les réseaux sociaux de l'Agglo (**+23 %** par rapport à 2018), que sont :
2 710 abonnés (**+57 %**) 1 665 abonnés (**+83 %**) 601 abonnés (**+65 %**)

➡ Peuvent également être rajoutées les **40** publications sur LinkedIn, les **253** pour Palm Bus et les **6** pour Risq'Eau.

26 279 visites sur le site internet de l'Agglo (**-2 %**) pour **70** publications... en attendant le futur site internet en 2020
322 supports de communication réalisés en 2019 (**+8 %**) dont **31 %** en interne.

Communication interne

3 bulletins RH *L'équipe* réalisés en 2019 et joints aux fiches de paie
10 opérations internes organisées (Voeux, galettes des services, remises de médailles du travail, Noël des enfants...)
1 mise à jour régulière de l'Intranet (annuaire, nomenclature des marchés, etc.) en lien avec les services.

CAP AZUR : DES ACTIONS CONCRÈTES ET EFFICACES AU SERVICE DES HABITANTS

Cette 2ème année d'existence du Pôle métropolitain, sous la présidence successive de Jean Leonetti puis Jérôme Viaud, a permis de consolider et poursuivre les actions déjà engagées en 2018 (application Culture, mise en réseau des pépinières d'entreprises, mise en réseau des déchèteries et harmonisation des applications Mobilité).

En complément, quelques chiffres sur la toute première action lancée - en 2018 - dans le cadre de CAP AZUR, le déploiement des bornes WiiiZ, qui s'est accentué :
2 550 charges effectuées en 2019 - dont 50 % par les abonnés - sur le territoire Cannes Lérins (7 900 au total)
28 bornes sur le territoire Cannes Lérins (95 au total)

En 2019, voici les principales actions déployées par les 4 territoires du Pôle :

Avril : lancement d'un plan d'actions de prévention/réduction des déchets avec des actions ciblées en matière de compostage et de Zéro Déchet.
À cette occasion, un guide du compostage - comprenant astuces et conseils pour en faire de manière individuelle ou collective - ainsi qu'une campagne « #ZéroDéchet, c'est pas si compliqué » ont été présentés.

Juillet : promotion de la Clause d'insertion dans les marchés publics. CAP AZUR s'engage ainsi pour l'insertion professionnelle par le biais de l'achat public responsable. Un guide des « bonnes pratiques » a été réalisé, à cette occasion, pour les acheteurs publics.

Juillet : mise en réseau des services de transport à la demande pour Personnes à Mobilité Réduite et création de l'offre Handi-Mobilité qui permet notamment de se déplacer d'une agglomération à l'autre, sans changer de véhicule et au même tarif.

Septembre : signature d'une convention avec l'UGAP, la centrale d'achat public généraliste française, permettant de mutualiser les achats au sein de CAP AZUR et de bénéficier de tarifs compétitifs pour les 86 communes membres.

Septembre : extension de la Carte LOL 16-25, déjà existante sur le territoire de Sophia-Antipolis, à tout le Pôle métropolitain. Cette carte est gratuite et permet aux jeunes d'accéder à des tarifs réduits en matière de sport, culture ou loisirs.

Septembre : signature d'une convention avec l'association *Choisir le vélo* afin d'encourager la pratique cyclable sur l'ensemble du territoire mais également de compléter les 110 kms de voies cyclables déjà existants.

Octobre : extension du dispositif de cadastre solaire « In sun we trust », déjà existant dans l'Agglo de Sophia-Antipolis, à tout CAP AZUR. Il permet notamment d'estimer le potentiel solaire de sa toiture. Ainsi, particuliers et professionnels peuvent vérifier l'opportunité et la rentabilité d'installer des panneaux photovoltaïques sur leur bien, en estimant notamment leur temps de retour sur investissement.

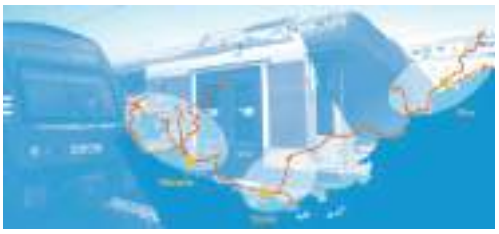

Par ailleurs, le Pôle métropolitain a déposé une motion demandant à ce que la phase 2 (prévue pour 2032) du projet de *Ligne Nouvelle Provence Côte d'Azur* soit anticipée et planifiée en même temps que la phase 1 (2026), pour une mise en service en 2026 et ainsi permettre un cadencement du TER à 10 min dans les gares entre Cannes et Nice.

Date de publication : Septembre 2020
Directeur de la publication : Michel Tani
Rédaction : Services Communautaires
Photographie : Corinne Giraud
Maquette : Romain Feyte
Agglomération Cannes Lérins - Aéroport Cannes-Mandelieu - 277 avenue F. Tonner - H16 - Bât. A CANNES LA BOCCA

cannespaysdelerins.fr

REPUBLIQUE FRANÇAISE

ETABLISSEMENT PUBLIC - Communauté d agglomération Cannes Pays de Lérins (1)

AGREGE AU BUDGET PRINCIPAL DE (2)

Numéro SIRET : 20003991500018

POSTE COMPTABLE . RECEVEUR PERCEPTEUR MUNICIPAL

M 14

Compte administratif (projet de budget)

voté par nature

BUDGET : BUDGET PRINCIPAL CAPL (3)

ANNEE 2019

(1) [illegible]
(2) [illegible]
(3) [illegible]

Sommaire

I - Informations générales (5)

A - Intérêt des soldes globaux, locaux et financiers 4
B - Modalités de vote du budget 5

II - Présentation générale du budget

A1 - Vue d'ensemble - Exécution du budget et détail des restes à réaliser 6
A2 - Vue d'ensemble - Section de fonctionnement - Chapitres 8
A3 - Vue d'ensemble - Section d'investissement - Chapitres 9
B1 - Balance générale du budget - Dépenses 11
B2 - Balance générale du budget - Recettes 12

III - Vote du budget

A1 - Section de fonctionnement - Détail des dépenses 13
A2 - Section de fonctionnement - Détail des recettes 16
B1 - Section d'investissement - Détail des dépenses 18
B2 - Section d'investissement - Détail des recettes 20
B3 - Opérations d'équipement - Détail des chapitres et articles 22

IV - Annexes (6)

A - Eléments du bilan

A1 - Présentation croisée par fonction (1) 24
A1.1 - Présentation croisée par fonction - Détail fonctionnement 34
A1.2 - Présentation croisée par fonction - Détail investissement 77
A2.1 - Etat de la dette - Détail des crédits de trésorerie 115
A2.2 - Etat de la dette - Répartition par nature de dette 117
A2.3 - Etat de la dette - Répartition des emprunts par structure de taux 125
A2.4 - Etat de la dette - Typologie de la répartition de l'encours 127
A2.5 - Etat de la dette - Détail des opérations de couverture 128
A2.6 - Etat de la dette - Remboursement anticipé d'un emprunt avec refinancement 130
A2.7 - Etat de la dette - Emprunts renégociés au cours de l'année N 131
A2.8 - Etat de la dette - Dette pour financer l'emprunt d'un autre organisme 132
A2.9 - Etat de la dette - Autres dettes 133
A3 - Méthodes utilisées pour les amortissements 134
A4 - Etat des provisions 135
A5 - Tableau des provisions Sans Objet
A6.1 - Equilibre des opérations financières - Dépenses 136
A6.2 - Equilibre des opérations financières - Recettes 137
A7.1.1 - Etats des dépenses et recettes des services d'eau et d'assainissement - Fonctionnement (1) Sans Objet
A7.1.2 - Etats des dépenses et recettes des services d'eau et d'assainissement - Investissement (1) Sans Objet
A7.2.1 - Etats des dépenses et recettes des services assujettis à la TVA - Fonctionnement (3) 139
A7.2.2 - Etats des dépenses et recettes des services assujettis à la TVA - Investissement (3) 140
A7.3.1 - Etats de la répartition de la TEOM - Fonctionnement (4) 141
A7.3.2 - Etats de la répartition de la TEOM - Investissement (4) 141
A8 - Fonds de concours transférés Sans Objet
A9 - Détail des opérations pour le compte de tiers Sans Objet
A10.1 - Variation du patrimoine (article R. 2313-3 du CGCT) - Entrées 144
A10.2 - Variation du patrimoine (article R. 2313-3 du CGCT) - Sorties 145
A10.3 - Opérations liées aux cessions 146
A10.4 - Variation du patrimoine (article L. 300-5 du code de l'urbanisme) - Entrées Sans Objet
A10.5 - Variation du patrimoine (article L. 300-5 du code de l'urbanisme) - Sorties Sans Objet
A11 - Etat des travaux en régie 147
A12 - Emploi des crédits communautaires dans le cadre de la subvention globale Sans Objet

B - Engagements hors bilan

B1.1 - Liste des emprunts garantis par la commune ou l'établissement Sans Objet
B1.2 - Calcul du ratio d'endettement rapporté aux garanties d'emprunt Sans Objet
B1.3 - Etat des opérations de crédit-bail Sans Objet
B1.4 - Etat des contrats de partenariat public-privé Sans Objet
B1.5 - Etat des autres engagements donnés Sans Objet
B1.6 - Etat des engagements reçus Sans Objet
B1.7 - Liste des engagements attribués à des tiers en nature et en subventions Sans Objet
B2.1 - Etat des autorisations de programme et des crédits de paiement afférents 149
B2.2 - Etat des autorisations d'engagement et des crédits de paiement afférents 150

B3 - Emploi des recettes provenant d'une affectation spéciale	Sans Objet
C - Autres éléments d'informations	
C1.1 - Etat du personnel	151
C1.2 - Actions de formation des élus	152
C2 - Liste des organismes dans lesquels a été pris un engagement financier	153
C3 - Liste des organismes de regroupement auxquels adhère la commune ou l'établissement	Sans Objet
C3.2 - Liste des établissements publics locaux	Sans Objet
C3.3 - Liste des syndicats intercommunaux dans un budget annexe	Sans Objet
C3.4 - Liste des services assujettis à la TVA et non inclus en budget annexe	Sans Objet
C3.5 - Présentation synthétique du budget principal et des budgets annexes	160
C3.6 - Identification des flux croisés	Sans Objet
D - Décision en matière de taux de contributions directes - Arrêté et signatures	
D1 - Décision en matière de taux de contributions directes	Sans Objet
D2 - Arrêté et signatures	163

(1) Cette présentation est obligatoire pour les communes de 3 500 habitants et plus (art. L. 2121-17 du CGCT), et pour les départements et les régions (art. L. 3312-1 et L. 4312-1 du CGCT) et leurs établissements publics, lorsque le budget est voté par nature. Elle est facultative pour les communes de moins de 3 500 habitants.

(2) Ce tableau ne peut être produit par les communes dans la population inférieure à 500 habitants (présentation simplifiée du budget prévue par l'article L. 2321-2 du CGCT).

(3) Le présent tableau est obligatoire pour les communes de 10 000 habitants et plus (art. L. 2121-17 du CGCT).

(4) Ces éléments ne sont pas obligatoires pour les communes de moins de 10 000 habitants et pour les EPCI de moins de 10 000 habitants ne comprenant pas de TEOM (L. 2312-1 du CGCT) ou ne faisant pas de gestion des déchets ménagers.

(5) Les associations syndicales autorisées doivent présenter une présentation croisée (L. 2311-1 du CGCT, décret n° 2005-1710 du 30 décembre 2005, relatif au cadre budgétaire et comptable des associations syndicales autorisées).

(6) Les associations syndicales libres doivent présenter un document équivalent au compte administratif (L. 2311-1 du CGCT, décret n° 2005-1710 du 30 décembre 2005, relatif au cadre budgétaire et comptable des associations syndicales autorisées).

Présent document annexé à la délibération portant approbation du budget

Code INSEE	Communauté d'agglomération Cannes Pays de Lérins BUDGET PRINCIPAL CAPL	CA (projet de budget) 2019

I – INFORMATIONS GENERALES	I
INFORMATIONS STATISTIQUES, FISCALES ET FINANCIERES	A

Informations statistiques	Valeurs
Population totale (commune + du recensement INSEE) :	160385
Nombre de résidences secondaires (art. de R. 2313-1 à R. [illegible]) :	475[illegible]
Nom de l'EPCI à fiscalité propre auquel la commune adhère	

Potentiel fiscal et financier (1)		Valeurs par hab. (population DGF)	Moyennes nationales du potentiel financier par hab. pour la strate
Fiscal	Financier		
[illegible]	0,00 (2)	0,00 (2)	0,00 (4)

	Informations financières – ratios (2)	Valeurs	Moyennes nationales de la strate (3)
1	Dépenses réelles de fonctionnement/population	904	968
2	Produit des impositions directes/population	823	330
3	Recettes réelles de fonctionnement/population	831	439
4	Dépenses d'équipement brut/population	104	79
5	Encours de dette/population	170	345
6	DGF/population	149	185
7	Dépenses de personnel/dépenses réelles de fonctionnement (2)	14,32	37,80
8	Dépenses de fonct. et remb. dette en capital/recettes réelles de fonct. (2)	96,77	98,2
9	Dépenses d'équipement brut/recettes réelles de fonctionnement (2)	12,50	17,9
10	Encours de la dette/recettes réelles de fonctionnement (2)	20,44	78,7

Dans les sorties des tableaux, les [illegible]

(1) [illegible] DGF de l'exercice de la [illegible]

(2) [illegible] communes de 3 500 habitants et plus [illegible] communes de 3 500 habitants et plus.

[illegible] 2313-1 à R. 2313-3, D. 2313-4 à R. 2313-15 [illegible] R. 2313-7, R. 2313-8 et R. 2313-8 du CGCT.

(3) [illegible] moyennes de la strate [illegible]

I – INFORMATIONS GENERALES	I
MODALITES DE VOTE DU BUDGET	B

POUR MEMOIRE(1)

– L'assemblée délibérante a voté le présent budget par nature :
- au niveau (2) du chapitre pour la section de fonctionnement
- au niveau (2) du chapitre pour la section d'investissement
  - sans (3) les chapitres « opérations d'équipement » de l'état III B 3
  - sans (4) vote formel sur chacun des chapitres

La liste des articles spécialisés sur lesquels l'ordonnateur ne peut procéder à des virements d'article à article est la suivante :

II – En l'absence de mention au paragraphe I ci-dessus, le budget est réputé voté par chapitre, et, en section d'investissement, sans chapitre de dépense « opération d'équipement »

III – Les provisions sont (5) budgétaires Délibération n°18 du 29.01.2014

(1) Rappeler les modalités relatives au vote du budget
(2) À compléter par « du chapitre » ou « du [illegible] »
(3) Indiquer « [illegible] » ou « [illegible] » [illegible]
(4) Indiquer « [illegible] » ou « [illegible] »
(5) À compléter par un [illegible] des [illegible] suivants
- non-budgétaires (pas d'inscription en recette de la section d'investissement)
- budgétaires (inscription [illegible])

II – PRESENTATION GENERALE DU BUDGET — II

VUE D'ENSEMBLE — A1

EXECUTION DU BUDGET

		DEPENSES		RECETTES	
REALISATIONS DE L'EXERCICE (mandats et titres)	Section de fonctionnement	A	129 773 975,57	G	133 238 183,54
	Section d'investissement	B	15 477 391,43	H	15 779 091,45
		+		+	
REPORTS DE L'EXERCICE N-1	Report en section de fonctionnement (002)	C	0,00 (si déficit)	I	6 145 931,07 (si excédent)
	Report en section d'investissement (001)	D	3 991 405,72 (si déficit)	J	0,00 (si excédent)
		=		=	
	TOTAL (réalisations + reports)	=A+B+C+D	149 242 772,72	=G+H+I+J	155 163 206,06
RESTES A REALISER A REPORTER EN N+1 (1)	Section de fonctionnement	E	0,00	K	0,00
	Section d'investissement	F	3 294 976,44	L	0,00
	TOTAL des restes à réaliser à reporter en N+1	=E+F	3 294 976,44	=K+L	0,00
RESULTAT CUMULE	Section de fonctionnement	=A+C+E	129 773 975,57	=G+I+K	139 384 114,61
	Section d'investissement	=B+D+F	22 763 773,59	=H+J+L	15 779 091,45
	TOTAL CUMULE	=A+B+C+D+E+F	152 537 749,16	=G+H+I+J+K+L	155 163 206,06

DETAIL DES RESTES A REALISER

Chap.	Libellé	Dépenses engagées non mandatées	Titres restant à émettre
TOTAL DE LA SECTION DE FONCTIONNEMENT		E 0,00	K 0,00
011	Charges à caractère général	0,00	
012	Charges de personnel frais assimilés	0,00	
014	Atténuations de produits	0,00	
65	Autres charges de gestion courante	0,00	
656	Frais fonctionnement des groupes d'élus	0,00	
66	Charges financières	0,00	
67	Charges exceptionnelles	0,00	
70	Produits services, domaine et ventes div		0,00
73	Impôts et taxes		0,00
74	Dotations et participations		0,00
75	Autres produits de gestion courante		0,00
013	Atténuations de charges		0,00
76	Produits financiers		0,00
77	Produits exceptionnels		0,00
TOTAL DE LA SECTION D'INVESTISSEMENT		F 3 294 976,44	L 0,00
010	Stocks (4)	0,00	0,00
024	Produits des cessions d'immobilisations		0,00
10	Dotations, fonds divers et réserves	0,00	0,00
13	Subventions d'investissement	0,00	0,00
16	Emprunts et dettes assimilées	0,00	0,00

Chap.	Libellé	Dépenses engagées non mandatées	Titres restant à émettre
18	Compte de liaison : affectat° (BA,régie) (6)	0,00	0,00
20	Immobilisations incorporelles	68 451,34	0,00
204	Subventions d'équipement versées	326 459,98	0,00
21	Immobilisations corporelles	1 418 817,11	0,00
22	Immobilisations reçues en affectation (5)	0,00	0,00
23	Immobilisations en cours	1 482 248,01	0,00
26	Participat° et créances rattachées	0,00	0,00
27	Autres immobilisations financières	0,00	0,00

(1) Les restes à réaliser de la section de fonctionnement correspondent en dépenses, aux dépenses engagées non mandatées et non rattachées telles qu'elles ressortent de la comptabilité des engagements et en recettes, aux recettes certaines n'ayant pas donné lieu à l'émission d'un titre et non rattachées (R. 2311-11 du CGCT).
Les restes à réaliser de la section d'investissement correspondent en dépenses, aux dépenses engagées non mandatées au 31/12 de l'exercice précédent telles qu'elles ressortent de la comptabilité des engagements et aux recettes certaines n'ayant pas donné lieu à l'émission d'un titre au 31/12 de l'exercice précédent (R. 2311-11 du CGCT).
(2) Le chapitre 45 doit être détaillé conformément au plan de compte, tant en dépenses qu'en recettes.

II - PRESENTATION GENERALE DU BUDGET	II
SECTION DE FONCTIONNEMENT – CHAPITRES	A2

DEPENSES DE FONCTIONNEMENT

Chap	Libellé	Crédits ouverts (BP+DM+RAR N-1)	Crédits employés (ou restant à employer)			Crédits annulés
			Mandats émis	Charg. rattachées	Restes à réaliser au 31/12	
011	Charges à caractère général	12 480 124,54	7 560 383,62	4 799 346,31	0,00	20 194,57
012	Charges de personnel, frais assimilés	10 503 889,00	17 728 785,30	728 296,09	0,00	45 787,51
014	Atténuations de produits	63 477 775,53	53 474 014,40	0,00	0,00	3 761,15
65	Autres charges de gestion courante	33 640 346,84	32 103 530,45	1 470 218,23	0,00	36 590,16
656	Frais fonctionnement des groupes d'élus	0,00	0,00	0,00	0,00	0,00
	Total des dépenses de gestion courante	128 102 145,97	130 997 944,75	6 097 850,63	0,00	108 341,59
66	Charges financières	852 847,00	446 382,33	214 136,31	0,00	192 305,33
67	Charges exceptionnelles	266 800,70	249 803,90	0,00	0,00	16 999,80
68	Dotations provisions semi-budgétaires (1)	0,00	0,00			0,00
022	Dépenses imprévues	12 402,00				
	Total des dépenses réelles de fonctionnement	129 234 168,67	121 694 100,98	7 212 018,87	0,00	328 048,72
023	Virement à la section d'investissement (2)	8 759 613,59				
042	Opérat° ordre transfert entre sections (2)	895 972,51	867 855,62			29 779,89
043	Opérat° ordre intérieur de la section (2)	0,00	0,00			0,00
	Total des dépenses d'ordre de fonctionnement	9 664 886,47	867 855,62			8 797 430,79
	TOTAL	138 899 155,05	122 561 956,60	7 212 018,87	0,00	9 125 479,51
	Pour information D 002 Déficit de fonctionnement reporté de N-1	0,00				

RECETTES DE FONCTIONNEMENT

Chap	Libellé	Crédits ouverts (BP+DM+RAR N-1)	Crédits employés (ou restant à employer)			Crédits annulés
			Titres émis	Prod. rattachées	Restes à réaliser au 31/12	
013	Atténuations de charges	40 000,00	40 215,78	0,00	0,00	215,78
70	Produits de vices, domaine et ventes div	7 014 100,00	6 004 475,01	816 593,93	0,00	193 031,03
73	Impôts et taxes	99 453 408,31	99 907 927,00	0,00	0,00	419 518,66
74	Dotations et participations	25 937 916,15	26 093 046,60	0,00	0,00	155 119,44
75	Autres produits de gestion courante	6 800,00	4 877,11	0,00	0,00	1 922,89
	Total des recettes de gestion courante	132 452 254,53	132 045 541,53	816 593,93	0,00	-379 880,95
76	Produits financiers	0,00	35 046,00	0,00	0,00	-35 640,00
77	Produits exceptionnels	257 749,00	326 928,67	0,00	0,00	-69 229,67
78	Reprises provisions semi-budgétaires (1)	0,00	0,00			0,00
	Total des recettes réelles de fonctionnement	132 750 003,53	132 411 369,10	816 593,93	0,00	-484 950,53
042	Opérat° ordre transfert entre sections (2)	3 220,51	3 220,51			0,00
043	Opérat° ordre intérieur de la section (2)	0,00	0,00			0,00
	Total des recettes d'ordre de fonctionnement	3 220,51	3 220,51			0,00
	TOTAL	132 753 224,01	132 421 589,61	816 593,93	0,00	-484 950,53
	Pour information R 002 Excédent de fonctionnement reporté de N-1	8 145 931,07				

(1) Si la commune a un établissement appliquant le régime des provisions semi-budgétaires
(2) DI 023 = RI 021 - DI 043 = RI 042 - RI 043 = DI 042 - DI 041 = RI 041 - DI 040 = RI 040
(3) Les lignes de recettes sont positives et les lignes de dépenses sont négatives (sauf le montant de la ligne 06)

II – PRESENTATION GENERALE DU BUDGET	II
SECTION D'INVESTISSEMENT – CHAPITRES	A3

DEPENSES D'INVESTISSEMENT

Chap.	Libellé	Crédits ouverts (BP+DM+RAR N-1)	Mandats émis	Restes à réaliser au 31/12	Crédits annulés
010	Stocks (3)	0,00	0,00	0,00	0,00
20	Immobilisations incorporelles (sauf 204)	2 645 621,76	1 220 966,05	68 451,34	1 356 204,37
204	Subventions d'équipement versées	3 480 385,00	3 041 654,74	325 459,98	113 270,28
21	Immobilisations corporelles	3 686 234,28	1 976 200,22	1 418 817,11	291 216,95
22	Immobilisations reçues en affectation (4)	0,00	0,00	0,00	0,00
23	Immobilisations en cours	11 937 221,90	7 121 790,22	1 482 248,01	3 333 183,67
	Total des opérations d'équipement	0,00	0,00	0,00	0,00
	Total des dépenses d'équipement	**21 749 462,94**	**13 360 611,23**	**3 294 976,44**	**5 093 875,27**
10	Dotations, fonds divers et réserves	0,00	0,00	0,00	0,00
13	Subventions d'investissement	76 077,45	76 077,45	0,00	0,00
16	Emprunts et dettes assimilées	1 962 534,38	1 953 482,24	0,00	9 052,14
18	Compte de liaison : affectat° (BA,régie) (5)	0,00	0,00	0,00	0,00
26	Participat° et créances rattachées	85 000,00	84 000,00	0,00	1 000,00
27	Autres immobilisations financières	0,00	0,00	0,00	0,00
020	Dépenses imprévues	0,00			
	Total des dépenses financières	**2 123 611,83**	**2 113 559,69**	**0,00**	**10 052,14**
45...	**Total des opé. pour compte de tiers (6)**	**0,00**	**0,00**	**0,00**	**0,00**
	Total des dépenses réelles d'investissement	**23 873 074,77**	**15 474 170,92**	**3 294 976,44**	**5 103 927,41**
040	*Opérat° ordre transfert entre sections (1)*	*3 220,51*	*3 220,51*		*0,00*
041	*Opérations patrimoniales (7)*	*0,00*	*0,00*		*0,00*
	Total des dépenses d'ordre d'investissement	***3 220,51***	***3 220,51***		***0,00***
	TOTAL	**23 876 295,28**	**15 477 391,43**	**3 294 976,44**	**5 103 927,41**
	Pour information D 001 Solde d'exécution négatif reporté de N-1	(2) **3 991 405,72**			

RECETTES D'INVESTISSEMENT

Chap.	Libellé	Crédits ouverts (BP+DM+RAR N-1)	Titres émis	Restes à réaliser au 31/12	Crédits annulés
010	Stocks (3)	0,00	0,00	0,00	0,00
13	Subventions d'investissement	4 358 328,92	2 119 233,30	0,00	2 239 095,62
16	Emprunts et dettes assimilées (hors 165)	4 070 717,49	3 364 133,57	0,00	706 583,92
20	Immobilisations incorporelles (sauf 204)	0,00	6 701,54	0,00	-6 701,54
204	Subventions d'équipement versées	0,00	0,00	0,00	0,00
21	Immobilisations corporelles	0,00	0,00	0,00	0,00
22	Immobilisations reçues en affectation (4)	0,00	0,00	0,00	0,00
23	Immobilisations en cours	0,00	56 601,24	0,00	-56 601,24
	Total des recettes d'équipement	**8 429 046,41**	**5 546 669,65**	**0,00**	**2 882 376,76**
10	Dotations, fonds divers et réserves (hors 1068)	1 360 828,00	951 174,00	0,00	409 654,00
1068	Excédents de fonctionnement capitalisés (7)	8 413 392,18	8 413 392,18	0,00	0,00
138	Autres subvent° invest. non transf.	0,00	0,00	0,00	0,00
165	Dépôts et cautionnements reçus	0,00	0,00	0,00	0,00
18	Compte de liaison : affectat° (BA,régie)	0,00	0,00	0,00	0,00
26	Participat° et créances rattachées	0,00	0,00	0,00	0,00
27	Autres immobilisations financières	0,00	0,00	0,00	0,00
024	Produits des cessions d'immobilisations	-552,00		0,00	
	Total des recettes financières	**9 773 668,18**	**9 364 566,18**	**0,00**	**409 102,00**
45...	**Total des opé. pour le compte de tiers (6)**	**0,00**	**0,00**	**0,00**	**0,00**
	Total des recettes réelles d'investissement	**18 202 714,59**	**14 911 235,83**	**0,00**	**3 291 478,76**
021	*Virement de la sect° de fonctionnement (1)*	*8 769 013,90*			
040	*Opérat° ordre transfert entre sections (1)*	*896 972,51*	*867 855,62*		*29 116,89*

Chap.	Libellé	Crédits ouverts (BP+DM+RAR N-1)	Titres émis	Restes à réaliser au 31/12	Crédits annulés
947	Opérations patrimoniales (7)	0,00	0,00	-	0,00
Total des recettes d'ordre d'investissement		9 664 986,41	867 855,62		8 797 130,79
TOTAL		27 587 701,20	15 779 091,45	0,00	12 488 609,55
Pour information R 001 Solde d'exécution positif reporté de N-1	(2)	0,00			

(1) DF 020 - RI 021, DI 010 - RF 042, RI 040 - DF 040, DI 041 - RI 041, DF 041 à 19 (24)

(2) Les lignes de report ne font pas l'objet d'inscription de leur tarif de une constante (excepté report)

(3) A servir uniquement dans le cadre d'un suivi des dépenses selon la méthode de l'inventaire permanent simplifié autorisée pour les seules opérations d'amortissement (Instruction, BAC ...) pour les opérations des entreprises de budget annexes

(4) En dépenses, le chapitre 22 recevra les travaux d'investissement réalisés sur les biens déjà en affectation. En recette, il recevra le cas échéant, l'annulation de tels travaux effectués sur un ordre de 2 (et ...)

(5) A servir uniquement lorsqu'il n'existe pas de "Vrais" comment effectue une dotation initiale en espèces au profit d'un service public non personnalisé qu'elle ou qu'elle ...

(6) Sauf le total des opérations pour compte de tiers figurant ici (pour le effet d'ordre 19 491)

(7) Le compte 1968 n'est pas un chapitre traitant ainsi le chapitre 10

II – PRESENTATION GENERALE DU BUDGET	II
BALANCE GENERALE DU BUDGET	B1

1 – Mandats émis (y compris sur les restes à réaliser N-1)

	FONCTIONNEMENT	Opérations réelles (1)	Opérations d'ordre (2)	TOTAL
011	Charges à caractère général	12 459 929,83		12 459 929,83
012	Charges de personnel, frais assimilés	18 458 081,39		18 458 081,39
014	Atténuations de produits	63 474 014,48		63 474 014,48
60	*Achats et variation des stocks (3)*		*0,00*	0,00
65	Autres charges de gestion courante	33 603 748,68		33 603 748,68
656	Frais fonctionnement des groupes d'élus (4)	0,00		0,00
66	Charges financières	660 541,67	*0,00*	660 541,67
67	Charges exceptionnelles	249 803,90	*3 772,51*	253 576,41
68	Dot. aux amortissements et provisions	0,00	*864 083,11*	864 083,11
71	*Production stockée (ou déstockage) (3)*		*0,00*	0,00
Dépenses de fonctionnement – Total		**128 906 119,95**	***867 855,62***	**129 773 975,57**
Pour information D 002 Déficit de fonctionnement reporté de N-1				**0,00**

	INVESTISSEMENT	Opérations réelles (1)	Opérations d'ordre (2)	TOTAL
10	Dotations, fonds divers et réserves	0,00	*0,00*	0,00
13	Subventions d'investissement	76 077,45	*0,00*	76 077,45
15	*Provisions pour risques et charges (5)*		*0,00*	0,00
16	Emprunts et dettes assimilées (sauf 1688 non budgétaire)	1 953 482,24	*0,00*	1 953 482,24
18	Compte de liaison : affectat° (BA,régie)	(8) 0,00		0,00
	Total des opérations d'équipement	0,00		0,00
19	*Neutral. et régul. d'opérations (5)*		*3 220,51*	3 220,51
20	Immobilisations incorporelles (sauf 204) (6)	1 220 966,05	*0,00*	1 220 966,05
204	Subventions d'équipement versées	3 041 654,74	*0,00*	3 041 654,74
21	Immobilisations corporelles (6)	1 976 200,22	*0,00*	1 976 200,22
22	Immobilisations reçues en affectation (6)	(9) 0,00	*0,00*	0,00
23	Immobilisations en cours (6)	7 121 790,22	*0,00*	7 121 790,22
26	Participations et créances rattachées	84 000,00	*0,00*	84 000,00
27	Autres immobilisations financières	0,00	*0,00*	0,00
28	*Amortissement des immobilisations (reprises)*		*0,00*	0,00
29	*Prov. pour dépréciat° immobilisations (5)*		*0,00*	0,00
39	*Prov. dépréciat° des stocks et en-cours (5)*		*0,00*	0,00
45...	Total des opérations pour compte de tiers (7)	0,00	*0,00*	0,00
481	*Charges à rép. sur plusieurs exercices*		*0,00*	0,00
49	*Prov. dépréc. comptes de tiers (5)*		*0,00*	0,00
59	*Prov. dépréc. comptes financiers (5)*		*0,00*	0,00
3...	Stocks	0,00	*0,00*	0,00
Dépenses d'investissement –Total		**15 474 170,92**	***3 220,51***	**15 477 391,43**
Pour information D 001 Solde d'exécution négatif reporté de N-1				**3 991 405,72**

(1) Y compris les opérations relatives au rattachement des charges et des produits et les opérations d'ordre semi-budgétaires.

(2) Voir liste des opérations d'ordre.

(3) Permet de retracer des opérations particulières telles que les opérations de stocks liées à la tenue d'un inventaire permanent simplifié.

(4) Communes, communautés d'agglomération et communautés urbaines de plus de 100 000 habitants.

(5) Si la commune ou l'établissement applique le régime des provisions budgétaires.

(6) Hors chapitres « opérations d'équipement ».

(7) Seul le total des opérations pour compte de tiers figure sur cet état (voir le détail Annexe IV A9).

(8) A servir uniquement lorsque la commune ou l'établissement affecte une dotation initiale en espèces au profit d'un service public non personnalisé qu'elle ou qu'il crée.

(9) En dépenses, le chapitre 22 retrace les travaux d'investissement réalisés sur les biens reçus en affectation. En recette, il retrace, le cas échéant, l'annulation de tels travaux effectués sur un exercice antérieur.

II – PRESENTATION GENERALE DU BUDGET	II
BALANCE GENERALE DU BUDGET	B2

2 – Titres émis (y compris sur les restes à réaliser N-1)

	FONCTIONNEMENT	Opérations réelles (1)	Opérations d'ordre (2)	TOTAL
013	Atténuations de charges	40 215,78		40 215,78
60	*Achats et variation des stocks (3)*		0,00	0,00
70	Produits services, domaine et ventes div	6 821 068,97		6 821 068,97
71	*Production stockée (ou déstockage)*		0,00	0,00
72	*Production immobilisée*		0,00	0,00
73	Impôts et taxes	99 302 927,00		99 302 927,00
74	Dotations et participations	26 093 046,50		26 093 046,50
75	Autres produits de gestion courante	4 677,11	0,00	4 677,11
76	Produits financiers	35 648,90	0,00	35 648,90
77	Produits exceptionnels	338 976,97	3 220,57	342 199,13
78	Reprises sur amortissements et provisions	0,00	0,00	0,00
79	Transferts de charges		0,00	0,00
	Recettes de fonctionnement – Total	**133 234 963,03**	**3 220,57**	**133 238 183,54**
	Pour Information R 002 Excédent de fonctionnement reporté de N-1			**6 145 931,07**

	INVESTISSEMENT	Opérations réelles (1)	Opérations d'ordre (2)	TOTAL
10	Dotations, fonds divers et réserves (sauf 1068)	951 174,00	0,00	951 174,00
1068	Excédents de fonctionnement capitalisés	8 413 392,18		8 413 392,18
13	Subventions d'investissement	2 119 293,30	0,00	2 119 293,30
15	*Provisions pour risques et charges (4)*		0,00	0,00
16	Emprunts et dettes assimilées (sauf 1688 non budgétaire)	3 304 133,57	0,00	3 304 133,57
19	Compte de liaison "affectant" (BA régie)	0,00		0,00
29	*Neutral. et régul. d'opérations*		0,00	0,00
20	Immobilisations incorporelles (sauf 204) (5)	6 701,54	0,00	6 701,54
204	Subventions d'équipement versées	0,00	0,00	0,00
21	Immobilisations corporelles(5)	0,00	3 772,51	3 772,51
22	Immobilisations reçues en affectation(5)	0,00	0,00	0,00
23	Immobilisations en cours(5)	56 601,24	0,00	56 601,24
26	Participations et créances rattachées	0,00	0,00	0,00
27	Autres immobilisations financières	0,00	0,00	0,00
28	*Amortissement des immobilisations*		864 083,11	864 083,11
29	*Prov. pour dépréciat° immobilisations (4)*		0,00	0,00
30	*Prov. dépréciat° des stocks et en-cours (4)*		0,00	0,00
40	Opérations pour compte de tiers (7)	0,00	0,00	0,00
481	*Charges à répart. sur plusieurs exercices*		0,00	0,00
49	*Prov. dépréc. comptes de tiers (4)*		0,00	0,00
50	*Prov. dépréc. comptes financiers (4)*		0,00	0,00
3	Stocks	0,00	0,00	0,00
	Recettes d'investissement – Total	**14 911 235,83**	**867 855,62**	**15 779 091,45**
	Pour information R 001 Solde d'exécution positif reporté de N-1			**0,00**

(1) Y compris les opérations réelles constatées en recettes et en dépenses et les opérations d'ordre budgétaires

(2) Voir liste des opérations d'ordre

(3) Du fait de l'intégration des variations de stocks dans les opérations réelles, ce solde doit être égal au montant de la colonne 1 (1/1)

(4) Si dotation ou reprise budgétaire, sinon opération d'ordre budgétaire

(5) Hors dépenses d'acquisition d'équipement

(6) Pour le BP, résultat de l'exercice de l'exercice N-1 (ligne 002 du CA de l'exercice N-1)

(7) Mouvements comptables exigés à l'occasion de l'établissement du compte de gestion du payeur (instruction budgétaire et comptable M14)

(8) Il doit exister un montant égal à la somme des lignes 1 et 2 du tableau de la section de fonctionnement, ou, en cas de déficit, un montant égal à la somme des lignes 1 et 2 du tableau de la section d'investissement, ou, en cas de déficit, un montant égal à la somme des lignes 1 et 2 du tableau de la section d'investissement, ou, en cas de déficit, un montant égal à la somme des lignes 1 et 2 du tableau de la section d'investissement.

III – VOTE DU BUDGET — III

SECTION DE FONCTIONNEMENT – DETAIL DES DEPENSES — A1

Chap/ art (1)	Libellé (1)	Crédits ouverts (BP+DM+RAR N-1)	Crédits employés (ou restant à employer)			Crédits annulés
			Mandats émis	Charges rattachées	Restes à réaliser au 31/12	
011	**Charges à caractère général**	**12 480 124,50**	**7 660 583,52**	**4 799 346,31**	**0,00**	**20 194,67**
6042	Achats prestat° services (hors terrains)	7 320,00	1 520,00	5 800,00	0,00	0,00
60611	Eau et assainissement	125 833,00	113 226,81	12 009,75	0,00	596,44
60612	Energie - Electricité	355 000,00	298 670,73	51 278,38	0,00	5 052,89
60622	Carburants	517 216,00	449 950,47	67 005,43	0,00	260,10
60623	Alimentation	500,00	246,35	50,11	0,00	203,54
60624	Produits de traitement	25 250,00	22 329,94	2 029,63	0,00	890,43
60628	Autres fournitures non stockées	59 907,67	59 836,09	0,00	0,00	71,58
60631	Fournitures d'entretien	53 896,95	47 956,71	4 286,79	0,00	1 653,45
60632	Fournitures de petit équipement	26 689,00	25 004,81	1 171,88	0,00	512,31
60638	Vêtements de travail	130 660,00	37 047,40	71 505,04	0,00	22 107,56
6064	Fournitures administratives	27 025,00	26 015,13	0,00	0,00	1 009,87
611	Contrats de prestations de services	5 591 016,47	3 233 273,33	2 308 838,57	0,00	48 904,57
6132	Locations immobilières	180 700,00	180 634,08	0,00	0,00	65,92
6135	Locations mobilières	172 607,00	165 973,66	6 276,08	0,00	357,26
614	Charges locatives et de copropriété	17 195,00	16 830,20	384,00	0,00	0,80
61521	Entretien terrains	661 441,97	28 573,15	788 350,62	0,00	-155 481,80
615221	Entretien, réparations bâtiments publics	41 204,00	6 937,16	4 536,66	0,00	29 730,18
615231	Entretien, réparations voiries	105 849,04	81 784,64	19 208,00	0,00	4 856,40
615232	Entretien, réparations réseaux	804 430,55	344 592,95	445 536,51	0,00	14 301,09
61551	Entretien matériel roulant	954 560,00	709 278,62	234 854,60	0,00	10 426,78
61558	Entretien autres biens mobiliers	10 023,51	8 522,39	842,23	0,00	658,89
6156	Maintenance	905 476,32	809 290,84	53 826,23	0,00	42 359,26
6161	Multirisques	7 200,00	7 565,52	0,00	0,00	-365,52
6168	Autres primes d'assurance	85 200,00	123 368,50	0,00	0,00	-38 168,50
617	Etudes et recherches	243 540,00	5 263,49	206 345,50	0,00	31 931,01
6182	Documentation générale et technique	7 876,15	5 388,37	694,04	0,00	793,74
6184	Versements à des organismes de formation	111 000,96	49 160,09	33 024,20	0,00	28 816,67
6185	Frais de colloques et de séminaires	947,00	672,00	0,00	0,00	275,00
6188	Autres frais divers	3 690,00	3 890,00	2 800,02	0,00	-2 800,02
6225	Indemnités aux comptable et régisseurs	11 928,84	12 198,29	0,00	0,00	-269,45
6226	Honoraires	63 871,85	58 672,34	3 687,20	0,00	1 512,31
6227	Frais d'actes et de contentieux	5 400,00	300,00	0,00	0,00	5 100,00
6228	Divers	83 440,68	63 989,25	18 535,60	0,00	915,83
6231	Annonces et insertions	88 772,40	74 807,94	1 836,00	0,00	12 128,46
6232	Fêtes et cérémonies	29 475,06	21 575,17	5 913,93	0,00	1 985,96
6233	Foires et expositions	174 671,89	169 944,34	3 489,56	0,00	1 137,99
6236	Catalogues et imprimés	93 650,65	53 832,12	34 695,00	0,00	5 123,53
6238	Divers	83 770,40	45 933,07	35 350,56	0,00	2 486,77
6241	Transports de biens	18 000,00	14 245,00	3 520,00	0,00	235,00
6251	Voyages et déplacements	30 267,74	21 736,94	5 421,48	0,00	3 110,32
6256	Missions	6 075,00	2 955,09	2 414,19	0,00	705,90
6257	Réceptions	14 101,83	9 960,68	688,13	0,00	3 453,02
6261	Frais d'affranchissement	39 000,00	45 657,32	0,00	0,00	-6 657,32
6262	Frais de télécommunications	30 401,50	27 574,54	2 472,62	0,00	354,34
627	Services bancaires et assimilés	1 500,00	948,48	0,00	0,00	551,52
6281	Concours divers (cotisations)	9 888,50	10 558,50	0,00	0,00	-670,00
6282	Frais de gardiennage (églises, forêts, .	60 950,00	60 481,70	465,82	0,00	2,48
6283	Frais de nettoyage des locaux	31 754,85	24 261,74	3 815,04	0,00	3 678,07
62875	Remb. frais aux communes membres du GFP	340 387,44	86 371,00	337 762,76	0,00	-63 746,32
6288	Autres services extérieurs	7 731,00	7 627,00	67,80	0,00	36,20
63512	Taxes foncières	15 686,03	3 022,43	12 663,60	0,00	0,00
6355	Taxes et impôts sur les véhicules	6 243,25	128,24	6 114,84	0,00	0,17
012	**Charges de personnel, frais assimilés**	**18 503 869,00**	**17 729 784,38**	**728 295,09**	**0,00**	**45 787,61**
6217	Personnel affecté par la commune membre	81 885,20	49 680,84	229 014,36	0,00	-196 800,00
6218	Autre personnel extérieur	85 104,80	81 099,61	2 300,00	0,00	1 705,19
6331	Versement de transport	163 672,95	163 436,74	0,00	0,00	236,21
6332	Cotisations versées au F.N.A.L.	46 411,25	46 696,07	0,00	0,00	-284,82

Chap/art (1)	Libellé (1)	Crédits ouverts (BP+DM+RAR N-1)	Crédits employés (ou restant à employer)			Crédits annulés
			Mandats émis	Charges rattachées	Restes à réaliser au 31/12	
6336	Cotisations CNFPT et CDGFPT	216 851,34	214 822,01	0,00	0,00	2 029,33
64111	Rémunération principale titulaires	6 331 530,51	6 334 314,35	0,00	0,00	-2 783,84
64112	NBI, SFT et indemnité résidence	237 164,17	221 844,60	0,00	0,00	15 319,57
64118	Autres indemnités titulaires	3 195 280,15	2 731 381,44	497 530,00	0,00	-33 631,29
64131	Rémunérations non titulaires	2 947 152,42	2 818 054,55	0,00	0,00	129 097,87
6417	Rémunérations des apprentis	105 014,40	84 670,20	0,00	0,00	20 344,20
6451	Cotisations à l'URSSAF	1 872 412,22	1 822 919,07	0,00	0,00	49 493,15
6453	Cotisations aux caisses de retraites	2 215 721,81	2 213 793,04	508,72	0,00	1 420,05
6454	Cotisations aux ASSEDIC	113 937,02	113 937,74	0,00	0,00	-0,72
6455	Cotisations pour assurance du personnel	30 058,38	40 108,88	0,00	0,00	-10 050,50
6456	Versement au FNC supplément familial	9 590,00	8 178,01	0,00	0,00	1 411,99
6458	Cotis. aux autres organ. sociaux	21 506,10	26 021,27	0,00	0,00	-4 481,64
6459	Prestations familiales directes	15 427,92	28 531,58	0,00	0,00	-13 103,66
64731	Allocations chômage versées directement	5 810,00	4 855,27	0,00	0,00	1 954,73
6475	Médecine du travail, pharmacie	54 395,00	46 291,32	6 451,71	0,00	1 453,97
6476	Autres charges sociales diverses	545 015,25	540 853,50	2 451,00	0,00	2 701,75
6478	Autres charges	103 004,00	101 677,47	0,00	0,00	1 326,53
014	Atténuations de produits	63 477 775,03	63 474 014,48	0,00	0,00	3 761,15
739111	Autres restit. dégrevt contrib. direc	112 407,63	105 646,48	0,00	0,00	1 761,15
739211	Attributions de compensation	44 546 886,00	44 546 886,00	0,00	0,00	0,00
739221	FNGIR	16 924 480,00	16 924 480,00	0,00	0,00	0,00
739223	Fonds péréquation ress. com. et intercom.	1 684 525,00	1 684 525,00	0,00	0,00	0,00
73925	Autres prél. pour reversement de recette	17 406,00	17 406,00	0,00	0,00	0,00
65	Autres charges de gestion courante	33 640 340,84	32 103 530,45	1 472 218,23	0,00	36 591,16
6531	Redevances pour concess. logiciels...	5 754,00	704,00	0,00	0,00	5 050,00
6531	Indemnités	181 145,00	181 944,14	0,00	0,00	-2 799,40
6532	Frais de mission	2 000,00	217,00	844,00	0,00	939,00
6533	Cotisations de retraite	21 590,32	14 017,76	0,00	0,00	7 572,56
6534	Cotis. de sécurité sociale - part patron	47 061,00	47 596,71	0,00	0,00	-535,63
6535	Formation	5 030,00	0,00	0,00	0,00	5 030,00
65372	Cotis. fonds financ. AT/ac. fin. marché	370,00	364,05	0,00	0,00	5,95
6541	Créances admises en non valeur	15 000,00	14 925,54	0,00	0,00	61,48
6542	Créances éteintes	24 000,00	24 010,96	0,00	0,00	99,04
6553	Service d'incendie	12 665 244,00	12 665 244,00	0,00	0,00	0,00
65548	Autres contributions	1 076 519,40	1 076 001,87	0,00	0,00	17 514,53
657348	Subv. fonct. Autres communes	125 753,15	125 753,14	0,00	0,00	0,01
657360	Subv. fonct. État à caractère admnif	430 000,00	430 000,00	0,00	0,00	0,00
657364	Subv. fonct. État industriel commerc	350 000,00	350 000,00	0,00	0,00	0,00
65738	Subv. fonct. Autres organismes publics	127 189,51	127 189,51	0,00	0,00	0,00
6574	Subv. fonct. Associat., personnes pri-dr	914 546,00	921 960,60	73 300,00	0,00	-78 714,60
65888	Autres	18 988 202,78	15 563 436,29	1 385 474,23	0,00	-1,70
655	Frais fonctionnement des groupes d'élus	0,00	0,00	0,00	0,00	0,00
	TOTAL DEPENSES DE GESTION DES SERVICES (a) = (011+012+014+65+655)	128 102 115,97	120 597 514,75	6 987 359,53	0,00	100 341,59
66	Charges financières (b)	832 847,30	440 382,33	214 159,34	0,00	182 305,33
66111	Intérêts réglés à l'échéance	874 109,00	870 495,12	0,00	0,00	3 613,88
66112	Intérêts - Rattachement des ICNE	-21 567,00	-424 502,79	214 159,34	0,00	188 781,45
67	Charges exceptionnelles (c)	288 303,70	249 803,00	0,00	0,00	38 599,80
673	Titres annulés (sur exercices antérieurs)	241 103,70	241 103,90	0,00	0,00	-27,88
678	Autres charges exceptionnelles	19 071,92	8 700,1111	0,00	0,00	10 371,82
68	Dotations provisions semi-budgétaires (d) (3)	0,00	0,00	0,00	0,00	0,00
022	Dépenses imprévues (e)	12 492,00				
	TOTAL DES DEPENSES REELLES = a+b+c+d+e	129 234 168,67	121 694 100,98	7 212 018,87	0,00	328 048,72
023	Virement à la section d'investissement	8 768 013,90	0,00			8 768 013,90
042	Opérat° entre transfert entre sections (d) (5) (6)	896 972,51	867 855,62			29 116,89
072	Valeurs comptables immobilisations cédées	2 772,54	2 772,54			0,00
0911	Déficit reporté (section d'investissement)	697 202,53	654 602,11			24 138,90

Chap/ art (1)	Libellé (1)	Crédits ouverts (BP+DM+RAR N-1)	Crédits employés (ou restant à employer)			Crédits annulés
			Mandats émis	Charges rattachées	Restes à réaliser au 31/12	
TOTAL DES PRELEVEMENTS AU PROFIT DE LA SECTION D'INVESTISSEMENT		*9 664 986,41*	*867 855,62*			*8 797 130,79*
043	*Opérat° ordre intérieur de la section (7)*	*0,00*	*0,00*			*0,00*
TOTAL DES DEPENSES D'ORDRE		*9 664 986,41*	*867 855,62*			*8 797 130,79*
TOTAL DES DEPENSES DE FONCTIONNEMENT DE L'EXERCICE (= Total des opérations réelles et d'ordre)		138 899 155,08	122 561 956,60	7 212 018,97	0,00	9 125 179,51
Pour information D 002 Déficit de fonctionnement reporté de N-1		0,00				

Détail du calcul des ICNE au compte 66112 (2)

Montant des ICNE de l'exercice	214 159,34
Montant des ICNE de l'exercice N-1	241 850,53
= Différence ICNE N – ICNE N-1	-210 343,45

(1) Détailler les chapitres budgétaires par article conformément au plan de comptes appliqué par la commune ou l'établissement.
(2) Si le mandatement des ICNE de l'exercice est inférieur au montant de l'exercice N-1, le montant du compte 66112 sera négatif.
(3) Si la commune ou l'établissement applique le régime des provisions semi-budgétaires.
(4) Cf. définition du chapitre des opérations d'ordre, *DF 042 + RI 040*
(5) Dont 675 et 676.
(6) Le compte 6815 peut figurer dans le détail du chapitre 042 si la commune ou l'établissement applique le régime des provisions budgétaires.
(7) Chapitre destiné à retracer les opérations particulières telles que les opérations de stocks ou liées à la tenue d'un inventaire permanent simplifié.

III – VOTE DU BUDGET — III

SECTION DE FONCTIONNEMENT – DETAIL DES RECETTES — A2

Chapitre(1)	Libellé (1)	Crédits ouverts (BP+DM+RAR N-1)	Crédits employés (ou restant à employer)			Crédits annulés
			Titres émis	Produits rattachés	Restes à réaliser au 31/12	
013	Atténuations de charges	40 000,00	40 215,78	0,00	0,00	-215,78
6419	Remboursements rémunérations personnel	40 000,00	40 215,78	0,00	0,00	-215,78
70	Produits services, domaine et ventes div	7 014 100,00	6 004 475,04	816 993,93	0,00	192 631,03
7015	Autres ventes de produits fini	2 800,00	510,00	0,00	0,00	2 290,00
70323	Redev occupat domaine public communal	19 800,00	39 715,15	0,00	0,00	-19 915,15
70328	Autres droits stationnement et location	0,00	8 364,37	0,00	0,00	-8 364,37
70612	Redevance spéciale enlèvement déchets	3 400 000,00	797 629,65	816 993,93	0,00	85 376,42
70631	Redevance service à caractère social	340 000,00	421 220,34	0,00	0,00	-81 220,34
7078	Autres marchandises	340 500,00	265 840,76	0,00	0,00	75 659,24
7084	Locations diverses (autres que immeubles)	0,00	10 017,05	0,00	0,00	-10 017,05
70846	Mise à disp personnel BA, régies	2 050 000,00	1 792 727,43	0,00	0,00	57 272,57
70848	Mise à disp personnel communes et CIAS	2 927 020,00	2 977 078,25	910 183,49	0,00	-60 241,54
70849	Mise à disp personnel autres organismes	0,00	72 062,06	0,00	0,00	-72 062,06
70875	Remb frais par les communes du GFP	382 900,00	287 413,00	102 353,71	0,00	-6 866,71
70878	Remb frais par d'autres redevables	150 000,00	0,00	0,00	0,00	150 000,00
73	Impôts et taxes	99 483 408,34	99 902 927,00	0,00	0,00	-419 518,66
73111	Taxes foncières et d'habitation	28 025 100,00	28 342 361,00	0,00	0,00	-317 261,00
73112	Cotisations sur la VAE	11 800 781,00	11 800 781,00	0,00	0,00	0,00
73113	Taxe sur les Surfaces Commerciales	2 548 591,00	2 457 025,00	0,00	0,00	91 566,00
73114	Imposition Forf. sur Entrep. Réseau	925 251,00	946 997,00	0,00	0,00	-21 746,00
7318	Autres impôts locaux ou assimilés	5 071 674,00	5 10 185,00	0,00	0,00	161 489,00
73211	Attribution de compensation	571 499,00	571 499,00	0,00	0,00	0,00
7331	Taxe enlèvement des ordures ménagères et assim	51 413 280,34	51 723 687,00	0,00	0,00	310 407,66
7368	Autres taxes diverses	0,00	19 772,00	0,00	0,00	19 772,00
74	Dotations et participations	25 937 848,18	26 095 046,60	0,00	0,00	-155 160,44
74124	Dotation d'intercommunalité	5 620 961,00	5 680 203,00	0,00	0,00	19 352,00
74126	Dot. compensat. propriétés de collectivités	10 080 082,00	10 035 341,00	0,00	0,00	33 391,00
74712	Emplois d'avenir	0,00	100,00	0,00	0,00	100,00
74718	Autres participations Etat	61 570,46	139 319,72	0,00	0,00	-37 749,26
7472	Participat° Régions	30 000,00	49 690,00	0,00	0,00	-19 690,00
7473	Participat° Départements	15 000,00	36 000,00	0,00	0,00	-21 000,00
74751	Participat° GFP de rattachement	0,00	2 543,27	0,00	0,00	-2 543,27
7477	Participat° Budget communautaire et FS	283 730,29	283 730,29	0,00	0,00	0,00
74833	Etat - Compensation CET (CVAE et CFE)	825 760,00	825 760,00	0,00	0,00	0,00
7488	Autres contributions et participations	1 060 102,50	1 060 449,81	0,00	0,00	-60 267,31
75	Autres produits de gestion courante	6 800,00	4 877,41	0,00	0,00	1 922,59
752	Revenus des immeubles	4 900,00	4 976,00	0,00	0,00	-76,00
7588	Autres produits div. de gestion courante	2 000,00	1,41	0,00	0,00	1 998,59
TOTAL = RECETTES DE GESTION DES SERVICES (a) = (I=013+74+75+013)		132 482 254,50	132 045 541,63	816 993,93	0,00	-379 880,96
76	Produits financiers (b)	0,00	35 848,90	0,00	0,00	-35 848,90
76231	Intérêts intérêts comptes courants du GFP	0,00	35 848,90	0,00	0,00	-35 848,90
77	Produits exceptionnels (c)	267 749,00	336 978,67	0,00	0,00	69 229,67
7711	Dédits et pénalités perçus	0,00	4 851,00	0,00	0,00	-4 851,00
773	Mandats annulés (opérations antérieures)	267 207,00	292 277,49	0,00	0,00	-25 070,49
775	Produits des cessions d'immobilisations	667,00	667,00	0,00	0,00	0,00
7788	Produits exceptionnels divers	0,00	39 183,18	0,00	0,00	-39 183,18
78	Reprises provisions semi-budgétaires (d) (2)	0,00	0,00	0,00	0,00	0,00
TOTAL DES RECETTES REELLES =a+b+c+d		132 750 003,50	132 418 369,10	816 993,93	0,00	-484 910,53
042	Opérat° ordre transfert entre sections (3) (4) (5)	3 220,51	3 220,51			0,00
7761	Diff / rest (+) transférée en invest.	3 220,51	3 220,51			0,00
043	Opérat° ordre intérieur de la section (6)	0,00	0,00			0,00
TOTAL DES RECETTES D'ORDRE		3 220,51	3 220,51			0,00

Chap/ art(1)	Libellé (1)	Crédits ouverts (BP+DM+RAR N-1)	Crédits employés (ou restant à employer)			Crédits annulés
			Titres émis	Produits rattachés	Restes à réaliser au 31/12	
TOTAL DES RECETTES DE FONCTIONNEMENT DE L'EXERCICE (=Total des opérations réelles et d'ordre)		132 753 224,01	132 421 589,61	816 593,93	0,00	-484 959,53
Pour information R 002 Excédent de fonctionnement reporté de N-1		6 145 931,07				

Détail du calcul des ICNE au compte 7622

Montant des ICNE de l'exercice	0,00
Montant des ICNE de l'exercice N-1	0,00
= Différence ICNE N – ICNE N-1	0,00

(1) Détailler les chapitres budgétaires par article conformément au plan de comptes appliqué par la commune ou l'établissement.
(2) Si la commune ou l'établissement applique le régime des provisions semi-budgétaires.
(3) Cf. définitions du chapitre des opérations d'ordre, *RF 042 = DI 040*.
(4) Dont 776.
(5) Le compte 7815 peut figurer dans le détail du chapitre 042 si la commune ou l'établissement applique le régime des provisions budgétaires.
(6) Chapitre destiné à retracer les opérations particulières telles que les opérations de stocks ou liées à la tenue d'un inventaire permanent simplifié.

III – VOTE DU BUDGET — III

SECTION D'INVESTISSEMENT – DETAIL DES DEPENSES — B1

Chapitre (1)	Libellé (1)	Crédits ouverts (BP+DM+RAR N-1)	Mandats émis	Restes à réaliser au 31/12	Crédits annulés
010	Stocks	0,00	0,00	0,00	0,00
20	Immobilisations incorporelles (sauf opérations et 204)	2 649 651,76	1 220 964,05	68 451,34	1 358 204,37
2031	Frais d'études	2 502 757,50	1 203 831,12	50 642,94	1 248 310,24
2051	Concessions, droits similaires	72 894,26	17 131,73	14 808,40	40 954,13
2050	Autres immobilisations incorporelles	70 000,00	0,00	0,00	70 000,00
204	Subventions d'équipement versées (sauf opérations)	3 480 285,00	3 041 654,74	325 459,98	113 270,28
2041411	Subv.Eqt GFP : Bien mobilier, matériel	32 378,74	21 918,75	10 459,98	0,01
2041412	Subv.Eqt GFP : Bâtiments, installations	330 000,00	0,00	215 000,00	75 000,00
2041482	Subv.Eqt - Bâtiments, installations	340 516,00	340 616,00	0,00	0,55
2041511	GFP tat - Bien mobilier, matériel	2 757 390,26	2 679 119,34	0,00	78 270,92
21	Immobilisations corporelles (sauf opérations)	3 684 234,28	1 970 200,22	1 418 817,11	295 216,95
21318	Autres bâtiments publics	92 714,00	380,00	0,00	92 334,00
2135	Installations générales, aménagements	152 372,40	91 257,26	39 578,42	61 536,72
21533	Réseau câblé	36 445,14	33 515,95	0,00	2 932,39
21534	Réseaux d'électrification	56 060,00	0,00	56 015,75	44,25
21571	Matériel roulant	1 655 408,32	609 180,94	1 042 802,51	12 426,87
21578	Autre matériel et outillage de voirie	28 320,04	28 293,10	0,00	0,02
2158	Autres inst., matériel et outil. techniques	66 751,15	25 705,58	32 917,22	8 127,55
21757	Mobilier, matériel bureau et informatique	49 359,00	0,00	30 170,52	19 188,45
21787	Mobilier de bureau et informatique	5 900,00	0,00	5 829,00	71,00
2181	Installat° générales, aménagements	85 185,42	84 217,45	0,00	967,97
2182	Matériel de transport	170 175,71	94 472,00	74 329,97	11 373,74
2183	Matériel de bureau et informatique	85 051,58	72 040,50	399,60	11 611,48
2184	Mobilier	71 020,42	14 795,48	34 110,25	22 123,68
2188	Autres immobilisations corporelles	944 120,94	732 797,77	102 454,16	48 873,01
22	Immobilisations reçues en affectation (sauf opérations)	0,00	0,00	0,00	0,00
23	Immobilisations en cours (sauf opérations)	10 937 221,00	7 171 480,02	1 452 248,01	3 033 183,07
2313	Constructions	4 850 000,00	3 376 547,59	0,00	1 473 452,41
2315	Installat° techniques et outillage techn.	1 055 101,22	102 513,59	21 144,02	871 213,71
2317	Immob. corporelles reçues mises à disp.	6 032 040,00	3 568 518,60	1 431 049,09	1 064 322,09
238	Avances versées commandes immo. incorp.	0,00	25 870,54	0,00	-25 870,54
	Total des dépenses d'équipement	21 749 462,94	13 360 611,23	3 294 976,44	5 093 878,27
10	Dotations, fonds divers et réserves	0,00	0,00	0,00	0,00
13	Subventions d'investissement	76 077,45	76 077,45	0,00	0,00
1311	Subv. rattach. Autres E.P.L.	28 994,62	28 994,62	0,00	0,00
1341	Subv. non transf. Communes du GFP	47 082,83	47 082,83	0,00	0,00
16	Emprunts et dettes assimilées	1 962 534,38	1 953 482,24	0,00	9 052,14
1641	Emprunts en euros	1 962 534,38	1 953 482,24	0,00	9 052,14
19	Compte de liaison : affectat° (BA régie)	0,00	0,00	0,00	0,00
26	Participat° et créances rattachées	85 000,00	84 000,00	0,00	1 000,00
261	Titres de participation	85 000,00	84 000,00	0,00	1 000,00
27	Autres immobilisations financières	0,00	0,00	0,00	0,00
020	Dépenses imprévues	0,00			
	Total des dépenses financières	2 123 611,83	2 113 559,69	0,00	10 052,14
	Total des dépenses d'opérations pour compte de tiers	0,00	0,00	0,00	0,00
	TOTAL DEPENSES REELLES	23 873 074,77	15 474 170,92	3 294 976,44	5 103 927,41
040	Opérat° ordre transfert entre sections (4)	3 220,51	3 220,51		0,00
	Reprises sur subv. d'équipement antérieures (5)	3 220,51	3 220,51		0,00
192	Plus ou moins-values sur cessions immo	3 220,51	3 220,51		0,00
	Charges transférées (6)	0,00	0,00		0,00
041	Opérations patrimoniales (7)	0,00	0,00		0,00
	TOTAL DEPENSES D'ORDRE	3 220,51	3 220,51		0,00

Chap/ art (1)	Libellé (1)	Crédits ouverts (BP+DM+RAR N-1)	Mandats émis	Restes à réaliser au 31/12	Crédits annulés
	TOTAL DES DEPENSES D'INVESTISSEMENT DE L'EXERCICE (= Total des dépenses réelles et d'ordre)	23 876 295,28	15 477 391,43	3 294 976,44	5 103 927,41
	Pour information D 001 Solde d'exécution négatif reporté de N-1	3 991 465,72			

(1) Détailler les chapitres budgétaires par article conformément au plan de comptes appliqué par la commune ou l'établissement.
(2) Voir état III B3 pour le détail des opérations d'équipement.
(3) Voir annexes IV A9 pour le détail des opérations pour compte de tiers.
(4) Cf. définitions du chapitre d'opérations d'ordre, *DI 040=RF 042*.
(5) Les comptes 15, 29, 39, 49 et 59 peuvent figurer dans le détail du chapitre 040 si la commune ou l'établissement applique le régime des provisions budgétaires.
(6) Dont 192.
(7) Cf. définitions du chapitre des opérations d'ordre, *DI 041= RI 041*.

III – VOTE DU BUDGET

III

SECTION D'INVESTISSEMENT – DETAIL DES RECETTES

B2

Chap/ art (1)	Libellé (1)	Crédits ouverts (BP+DM+RAR N-1)	Titres émis	Restes à réaliser au 31/12	Crédits annulés
010	Stocks	0,00	0,00	0,00	0,00
13	Subventions d'investissement	4 356 428,92	2 118 233,30	0,00	2 239 095,62
1311	Subv. transf. Etat et établ. National.ux	1 171 205,00	1 420 050,17	0,00	-248 864,17
1316	Subv. transf. Agence E.P.L.	0,00	478 934,00	0,00	-478 934,00
1321	Subv. non transf. Etat, Etabl. nationaux	2 275 000,00	21 600,00	0,00	2 253 400,00
1322	Subv. non transf. Régions	868 300,00	20 657,05	0,00	847 642,95
1323	Subv. non transf. Communes du GFP	41 842,92	176 692,04	0,00	-134 849,12
16	Emprunts et dettes assimilées hors 1650	4 070 717,49	3 364 133,57	0,00	706 583,92
1641	Emprunts en euros	4 070 717,49	3 364 133,57	0,00	706 583,92
20	Immobilisations incorporelles (sauf 204)	0,00	6 701,54	0,00	-6 701,54
2031	Frais d'études, recherche et développement	0,00	6 701,54	0,00	-6 701,54
204	Subventions d'équipement versées	0,00	0,00	0,00	0,00
21	Immobilisations corporelles	0,00	0,00	0,00	0,00
22	Immobilisations reçues en affectation	0,00	0,00	0,00	0,00
23	Immobilisations en cours	0,00	56 601,24	0,00	-56 601,24
238	Avances versées commandes immobilisations	0,00	56 601,24	0,00	-56 601,24
	Total des recettes d'équipement	8 429 646,41	5 546 569,65	0,00	2 882 076,76
10	Dotations, fonds divers et réserves	9 774 290,18	9 364 584,18	0,00	409 694,00
10222	FCTVA	1 360 876,00	951 174,00	0,00	409 594,00
10226	Excédents de fonct. capitalisés	8 413 392,18	8 413 392,18	0,00	0,00
138	Autres subvent. invest. non transf.	0,00	0,00	0,00	0,00
165	Dépôts et cautionnements reçus	0,00	0,00	0,00	0,00
18	Compte de liaison : affectat° (BA,régie)	0,00	0,00	0,00	0,00
26	Participat° et créances rattachées	0,00	0,00	0,00	0,00
27	Autres immobilisations financières	0,00	0,00	0,00	0,00
024	Produits des cessions d'immobilis. d'ivs	-462,00		0,00	
	Total des recettes financières	9 773 828,18	9 364 584,18	0,00	409 702,00
	Total des recettes d'opérations pour compte de tiers	0,00	0,00	0,00	0,00
	TOTAL DES RECETTES REELLES	18 203 474,59	14 911 153,83	0,00	3 291 420,76
021	Virement de la sect° de fonctionnement	8 709 017,00			
040	Quotat° ordre transfert entre sections (3) (4)	298 972,97	467 655,62		29 316,65
2702	Titres de participat°	3 777,57	3 777,57		0,00
28031	Frais d'études	17 000,00	16 282,09		717,91
28041511	GFP et/ou : Bâtiments, matériel	0,00	13 747,50		-13 747,50
28041581	GFP : Biens mobiliers, matériel	16 000,00	0,00		16 000,00
28051	Concessions et droits assimilés	62 000,00	61 894,94		105,06
28127	Terrains aménagés hors voirie et réseaux	500,00	501,10		-1,10
281311	Autres bâtiments publics	12 500,00	12 380,06		119,94
281318	Installations générales, agencements	4 999,00	4 881,00		118,00
281532	Réseau routier	7 600,00	6 821,00		779,00
281534	Réseaux d'assainissement	97 000,00	96 621,18		378,82
281571	Matériel roulant	89 000,00	88 607,00		393,00
28158	Autres matériel, matériel et outillage	9 500,00	9 418,01		81,99
281732	Matériel, outillage techniques (n-1 exercice)	276 250,00	269 349,52		6 900,48
281733	Autres matériel, mobilier (n-1 exercice)	27 500,00	19 509,88		8 090,12
281732	Matériel de transport (n-1 exercice)	73 500,00	73 327,50		172,50
281751	Matériel bureau et info. (n-1 exercice)	4 800,00	4 741,98		58,02
281794	Mobilier (n-1 exercice)	1 000,00	0,00		1 000,00
281798	Autres immo. corporelles (n-1 exercice)	35 600,00	35 516,22		83,78
28181	Installations générales, aménagements	25 200,00	25 133,80		66,20
28182	Matériel de transport	48 500,00	48 492,26		7,74
28183	Matériel de bureau et info. (n-1 exercice)	49 200,00	49 163,70		36,30

Chap/ art (1)	Libellé (1)	Crédits ouverts (BP+DM+BAR N-1)	Titres émis	Restes à réaliser au 31/12	Crédits annulés
28184	Mobilier	13 800,00	13 763,60		36,40
28188	Autres immo. corporelles	42 500,00	49 506,96		93,04
28282	Matériel de transport (affectation)	7 150,00	3 838,19		61,81
28283	Matériel bureau et info. (affectation)	6 200,00	3 164,77		3 035,23
28284	Mobilier (affectation)	500,00	547,00		52,75
TOTAL DES PRELEVEMENTS PROVENANT DE LA SECTION DE FONCTIONNEMENT		9 664 286,41	867 855,62		8 797 130,79
041	Opérations patrimoniales (5)	0,00	0,00		0,00
TOTAL DES RECETTES D'ORDRE		9 664 886,41	867 855,62		8 797 130,79
TOTAL DES RECETTES D'INVESTISSEMENT DE L'EXERCICE (= Total des recettes réelles et d'ordre)		27 887 701,00	15 779 091,45	0,00	12 088 609,55
Pour information R 001 Solde d'exécution positif reporté de N-1		0,00			

(1) Présenter les chapitres budgétaires par ordre conformément au plan de comptes, appliqué par la commune ou l'établissement.
(2) Voir annexes IV-A1 pour le coût des opérations pour compte de tiers.
(3) Cf. [illegible] du Procédé DF 01.
(4) Les comptes 13, 20, 38, 49 et 50 peuvent figurer sur une délibération [illegible] sur la commune ou l'établissement [illegible] des provisions budgétaires.
(5) Cf. [illegible]

III – VOTE DU BUDGET	III
DETAIL DES CHAPITRES D'OPERATION D'EQUIPEMENT	B3

Cet état ne contient pas d'information.

IV - ANNEXES

PRESENTATION CROISEE PAR FONCTION - VUE D'ENSEMBLE (1)

IV
A1

Libellé	0 Opérations non ventilées	1 Services généraux et administration	2 Sécurité et salubrité publique	3 Enseignement Formation	4 Culture	5 Sport et jeunesse	6 Interventions sociales et santé	7 Famille	8 Logement	9 Aménagement, environnement, assainissement	10 Action économique	Total
FONCTIONNEMENT												
DEPENSES DE FONCTIONNEMENT												
[illegible]	[illegible]	[illegible]	[illegible]	[illegible]	[illegible]	[illegible]	[illegible]	[illegible]	[illegible]	[illegible]	[illegible]	[illegible]
[illegible]		[illegible]	[illegible]	[illegible]	[illegible]	[illegible]	[illegible]	[illegible]	[illegible]	[illegible]	[illegible]	[illegible]
[illegible]		[illegible]	[illegible]	[illegible]	[illegible]	[illegible]	[illegible]	[illegible]	[illegible]	[illegible]	[illegible]	[illegible]
[illegible]	[illegible]											[illegible]
[illegible]	[illegible]											[illegible]
[illegible]	[illegible]										[illegible]	[illegible]
Total dépenses	[illegible]	[illegible]	[illegible]	[illegible]	[illegible]	[illegible]	[illegible]	[illegible]	[illegible]	[illegible]	[illegible]	[illegible]
[illegible]	[illegible]	[illegible]	[illegible]	[illegible]	[illegible]	[illegible]	[illegible]	[illegible]	[illegible]	[illegible]	[illegible]	[illegible]
Solde d'ensemble	[illegible]	[illegible]	[illegible]	[illegible]	[illegible]	[illegible]	[illegible]	[illegible]	[illegible]	[illegible]	[illegible]	[illegible]
RECETTES DE FONCTIONNEMENT												
[illegible]	[illegible]	[illegible]	[illegible]	[illegible]	[illegible]	[illegible]	[illegible]	[illegible]	[illegible]	[illegible]	[illegible]	[illegible]
[illegible]	[illegible]	[illegible]	[illegible]	[illegible]	[illegible]	[illegible]	[illegible]	[illegible]	[illegible]	[illegible]	[illegible]	[illegible]
[illegible]	[illegible]	[illegible]	[illegible]	[illegible]	[illegible]	[illegible]	[illegible]	[illegible]	[illegible]	[illegible]	[illegible]	[illegible]
FONCTIONNEMENT												
DEPENSES DE FONCTIONNEMENT												
Total dépenses	[illegible]	[illegible]	[illegible]	[illegible]	[illegible]	[illegible]	[illegible]	[illegible]	[illegible]	[illegible]	[illegible]	[illegible]
Total recettes	[illegible]	[illegible]	[illegible]	[illegible]	[illegible]	[illegible]	[illegible]	[illegible]	[illegible]	[illegible]	[illegible]	[illegible]
Solde d'ensemble	[illegible]	[illegible]	[illegible]	[illegible]	[illegible]	[illegible]	[illegible]	[illegible]	[illegible]	[illegible]	[illegible]	[illegible]
RECETTES DE FONCTIONNEMENT												
[illegible]	[illegible]	[illegible]	[illegible]	[illegible]	[illegible]	[illegible]	[illegible]	[illegible]	[illegible]	[illegible]	[illegible]	[illegible]
[illegible]	[illegible]	[illegible]	[illegible]	[illegible]	[illegible]	[illegible]	[illegible]	[illegible]	[illegible]	[illegible]	[illegible]	[illegible]
[illegible]	[illegible]	[illegible]	[illegible]	[illegible]	[illegible]	[illegible]	[illegible]	[illegible]	[illegible]	[illegible]	[illegible]	[illegible]

[illegible]

IV – ANNEXES	IV
PRESENTATION CONSOLIDEE PAR FONCTION – VUE D'ENSEMBLE	A1

[illegible]	[illegible]	[illegible]	[illegible]	[illegible]	[illegible]	[illegible]	[illegible]	[illegible]	[illegible]	[illegible]	[illegible]	[illegible]	[illegible]
INVESTISSEMENT													
DEPENSES													
[illegible]		[illegible]	[illegible]	[illegible]	[illegible]	[illegible]	[illegible]	[illegible]	[illegible]	[illegible]	[illegible]	[illegible]	[illegible]
[illegible]		[illegible]	[illegible]	[illegible]	[illegible]	[illegible]	[illegible]	[illegible]	[illegible]	[illegible]	[illegible]	[illegible]	[illegible]
[illegible]	[illegible]	[illegible]	[illegible]	[illegible]	[illegible]	[illegible]	[illegible]	[illegible]	[illegible]	[illegible]	[illegible]	[illegible]	[illegible]
[illegible]	[illegible]	[illegible]	[illegible]	[illegible]	[illegible]	[illegible]	[illegible]	[illegible]	[illegible]	[illegible]	[illegible]	[illegible]	[illegible]
[illegible]	[illegible]	[illegible]	[illegible]	[illegible]	[illegible]	[illegible]	[illegible]	[illegible]	[illegible]	[illegible]	[illegible]	[illegible]	[illegible]
[illegible]	[illegible]	[illegible]	[illegible]	[illegible]	[illegible]	[illegible]	[illegible]	[illegible]	[illegible]	[illegible]	[illegible]	[illegible]	[illegible]
[illegible]	[illegible]	[illegible]	[illegible]	[illegible]	[illegible]	[illegible]	[illegible]	[illegible]	[illegible]	[illegible]	[illegible]	[illegible]	[illegible]
[illegible]	[illegible]	[illegible]	[illegible]	[illegible]	[illegible]	[illegible]	[illegible]	[illegible]	[illegible]	[illegible]	[illegible]	[illegible]	[illegible]
[illegible]	[illegible]	[illegible]	[illegible]	[illegible]	[illegible]	[illegible]	[illegible]	[illegible]	[illegible]	[illegible]	[illegible]	[illegible]	[illegible]
[illegible]	[illegible]	[illegible]	[illegible]	[illegible]	[illegible]	[illegible]	[illegible]	[illegible]	[illegible]	[illegible]	[illegible]	[illegible]	[illegible]
[illegible]	[illegible]	[illegible]	[illegible]	[illegible]	[illegible]	[illegible]	[illegible]	[illegible]	[illegible]	[illegible]	[illegible]	[illegible]	[illegible]
[illegible]	[illegible]	[illegible]	[illegible]	[illegible]	[illegible]	[illegible]	[illegible]	[illegible]	[illegible]	[illegible]	[illegible]	[illegible]	[illegible]
[illegible]	[illegible]	[illegible]	[illegible]	[illegible]	[illegible]	[illegible]	[illegible]	[illegible]	[illegible]	[illegible]	[illegible]	[illegible]	[illegible]
[illegible]	[illegible]	[illegible]	[illegible]	[illegible]	[illegible]	[illegible]	[illegible]	[illegible]	[illegible]	[illegible]	[illegible]	[illegible]	[illegible]
[illegible]	[illegible]	[illegible]	[illegible]	[illegible]	[illegible]	[illegible]	[illegible]	[illegible]	[illegible]	[illegible]	[illegible]	[illegible]	[illegible]
[illegible]	[illegible]	[illegible]	[illegible]	[illegible]	[illegible]	[illegible]	[illegible]	[illegible]	[illegible]	[illegible]	[illegible]	[illegible]	[illegible]
[illegible]	[illegible]	[illegible]	[illegible]	[illegible]	[illegible]	[illegible]	[illegible]	[illegible]	[illegible]	[illegible]	[illegible]	[illegible]	[illegible]
[illegible]	[illegible]	[illegible]	[illegible]	[illegible]	[illegible]	[illegible]	[illegible]	[illegible]	[illegible]	[illegible]	[illegible]	[illegible]	[illegible]
[illegible]	[illegible]	[illegible]	[illegible]	[illegible]	[illegible]	[illegible]	[illegible]	[illegible]	[illegible]	[illegible]	[illegible]	[illegible]	[illegible]
[illegible]	[illegible]	[illegible]	[illegible]	[illegible]	[illegible]	[illegible]	[illegible]	[illegible]	[illegible]	[illegible]	[illegible]	[illegible]	[illegible]
[illegible]	[illegible]	[illegible]	[illegible]	[illegible]	[illegible]	[illegible]	[illegible]	[illegible]	[illegible]	[illegible]	[illegible]	[illegible]	[illegible]
[illegible]	[illegible]	[illegible]	[illegible]	[illegible]	[illegible]	[illegible]	[illegible]	[illegible]	[illegible]	[illegible]	[illegible]	[illegible]	[illegible]
[illegible]	[illegible]	[illegible]	[illegible]	[illegible]	[illegible]	[illegible]	[illegible]	[illegible]	[illegible]	[illegible]	[illegible]	[illegible]	[illegible]
[illegible]	[illegible]	[illegible]	[illegible]	[illegible]	[illegible]	[illegible]	[illegible]	[illegible]	[illegible]	[illegible]	[illegible]	[illegible]	[illegible]
[illegible]	[illegible]	[illegible]	[illegible]	[illegible]	[illegible]	[illegible]	[illegible]	[illegible]	[illegible]	[illegible]	[illegible]	[illegible]	[illegible]
[illegible]	[illegible]	[illegible]	[illegible]	[illegible]	[illegible]	[illegible]	[illegible]	[illegible]	[illegible]	[illegible]	[illegible]	[illegible]	[illegible]
[illegible]	[illegible]	[illegible]	[illegible]	[illegible]	[illegible]	[illegible]	[illegible]	[illegible]	[illegible]	[illegible]	[illegible]	[illegible]	[illegible]
[illegible]	[illegible]	[illegible]	[illegible]	[illegible]	[illegible]	[illegible]	[illegible]	[illegible]	[illegible]	[illegible]	[illegible]	[illegible]	[illegible]

Commission d'agglomération du Grand Pays de Lorient - BUDGET PRINCIPAL CAPL - CA (projet de budget) - 2019

[illegible]	[illegible]	[illegible]	[illegible]	[illegible]	[illegible]	[illegible]	[illegible]	[illegible]	[illegible]	[illegible]	[illegible]	[illegible]	[illegible]
[illegible]	[illegible]	[illegible]	[illegible]	[illegible]	[illegible]	[illegible]	[illegible]	[illegible]	[illegible]	[illegible]	[illegible]	[illegible]	[illegible]
[illegible]	[illegible]	[illegible]	[illegible]	[illegible]	[illegible]	[illegible]	[illegible]	[illegible]	[illegible]	[illegible]	[illegible]	[illegible]	[illegible]
[illegible]	[illegible]	[illegible]	[illegible]	[illegible]	[illegible]	[illegible]	[illegible]	[illegible]	[illegible]	[illegible]	[illegible]	[illegible]	[illegible]
[illegible]	[illegible]	[illegible]	[illegible]	[illegible]	[illegible]	[illegible]	[illegible]	[illegible]	[illegible]	[illegible]	[illegible]	[illegible]	[illegible]
[illegible]	[illegible]	[illegible]	[illegible]	[illegible]	[illegible]	[illegible]	[illegible]	[illegible]	[illegible]	[illegible]	[illegible]	[illegible]	[illegible]
[illegible]	[illegible]	[illegible]	[illegible]	[illegible]	[illegible]	[illegible]	[illegible]	[illegible]	[illegible]	[illegible]	[illegible]	[illegible]	[illegible]
[illegible]	[illegible]	[illegible]	[illegible]	[illegible]	[illegible]	[illegible]	[illegible]	[illegible]	[illegible]	[illegible]	[illegible]	[illegible]	[illegible]
[illegible]	[illegible]	[illegible]	[illegible]	[illegible]	[illegible]	[illegible]	[illegible]	[illegible]	[illegible]	[illegible]	[illegible]	[illegible]	[illegible]
[illegible]	[illegible]	[illegible]	[illegible]	[illegible]	[illegible]	[illegible]	[illegible]	[illegible]	[illegible]	[illegible]	[illegible]	[illegible]	[illegible]
[illegible]	[illegible]	[illegible]	[illegible]	[illegible]	[illegible]	[illegible]	[illegible]	[illegible]	[illegible]	[illegible]	[illegible]	[illegible]	[illegible]
[illegible]	[illegible]	[illegible]	[illegible]	[illegible]	[illegible]	[illegible]	[illegible]	[illegible]	[illegible]	[illegible]	[illegible]	[illegible]	[illegible]
[illegible]	[illegible]	[illegible]	[illegible]	[illegible]	[illegible]	[illegible]	[illegible]	[illegible]	[illegible]	[illegible]	[illegible]	[illegible]	[illegible]
[illegible]	[illegible]	[illegible]	[illegible]	[illegible]	[illegible]	[illegible]	[illegible]	[illegible]	[illegible]	[illegible]	[illegible]	[illegible]	[illegible]
[illegible]	[illegible]	[illegible]	[illegible]	[illegible]	[illegible]	[illegible]	[illegible]	[illegible]	[illegible]	[illegible]	[illegible]	[illegible]	[illegible]
[illegible]	[illegible]	[illegible]	[illegible]	[illegible]	[illegible]	[illegible]	[illegible]	[illegible]	[illegible]	[illegible]	[illegible]	[illegible]	[illegible]
[illegible]	[illegible]	[illegible]	[illegible]	[illegible]	[illegible]	[illegible]	[illegible]	[illegible]	[illegible]	[illegible]	[illegible]	[illegible]	[illegible]
[illegible]	[illegible]	[illegible]	[illegible]	[illegible]	[illegible]	[illegible]	[illegible]	[illegible]	[illegible]	[illegible]	[illegible]	[illegible]	[illegible]
[illegible]	[illegible]	[illegible]	[illegible]	[illegible]	[illegible]	[illegible]	[illegible]	[illegible]	[illegible]	[illegible]	[illegible]	[illegible]	[illegible]
[illegible]	[illegible]	[illegible]	[illegible]	[illegible]	[illegible]	[illegible]	[illegible]	[illegible]	[illegible]	[illegible]	[illegible]	[illegible]	[illegible]
[illegible]	[illegible]	[illegible]	[illegible]	[illegible]	[illegible]	[illegible]	[illegible]	[illegible]	[illegible]	[illegible]	[illegible]	[illegible]	[illegible]
[illegible]	[illegible]	[illegible]	[illegible]	[illegible]	[illegible]	[illegible]	[illegible]	[illegible]	[illegible]	[illegible]	[illegible]	[illegible]	[illegible]
[illegible]	[illegible]	[illegible]	[illegible]	[illegible]	[illegible]	[illegible]	[illegible]	[illegible]	[illegible]	[illegible]	[illegible]	[illegible]	[illegible]
[illegible]	[illegible]	[illegible]	[illegible]	[illegible]	[illegible]	[illegible]	[illegible]	[illegible]	[illegible]	[illegible]	[illegible]	[illegible]	[illegible]
[illegible]	[illegible]	[illegible]	[illegible]	[illegible]	[illegible]	[illegible]	[illegible]	[illegible]	[illegible]	[illegible]	[illegible]	[illegible]	[illegible]
[illegible]	[illegible]	[illegible]	[illegible]	[illegible]	[illegible]	[illegible]	[illegible]	[illegible]	[illegible]	[illegible]	[illegible]	[illegible]	[illegible]
[illegible]	[illegible]	[illegible]	[illegible]	[illegible]	[illegible]	[illegible]	[illegible]	[illegible]	[illegible]	[illegible]	[illegible]	[illegible]	[illegible]
[illegible]	[illegible]	[illegible]	[illegible]	[illegible]	[illegible]	[illegible]	[illegible]	[illegible]	[illegible]	[illegible]	[illegible]	[illegible]	[illegible]
[illegible]	[illegible]	[illegible]	[illegible]	[illegible]	[illegible]	[illegible]	[illegible]	[illegible]	[illegible]	[illegible]	[illegible]	[illegible]	[illegible]

Communauté d'agglomération Cannes Pays de Lérins - BUDGET PRINCIPAL CAPL - CA (projet de budget) - 2019

Article	Libellé	01 Opérations non ventilables	0 Services généraux administrations publiques locales	1 Sécurité et salubrité publiques	2 Enseignement formation	3 Culture	4 Sport et jeunesse	5 Interventions sociales et santé	6 Famille	7 Logement	8 Aménagement et services urbains, environnement	9 Action économique	TOTAL
[illegible]	[illegible]	[illegible]	[illegible]	[illegible]	[illegible]	[illegible]	[illegible]	[illegible]	[illegible]	[illegible]	[illegible]	[illegible]	[illegible]
[illegible]	[illegible]	[illegible]	[illegible]	[illegible]	[illegible]	[illegible]	[illegible]	[illegible]	[illegible]	[illegible]	[illegible]	[illegible]	[illegible]
[illegible]	[illegible]	[illegible]	[illegible]	[illegible]	[illegible]	[illegible]	[illegible]	[illegible]	[illegible]	[illegible]	[illegible]	[illegible]	[illegible]
[illegible]	[illegible]	[illegible]	[illegible]	[illegible]	[illegible]	[illegible]	[illegible]	[illegible]	[illegible]	[illegible]	[illegible]	[illegible]	[illegible]
[illegible]	[illegible]	[illegible]	[illegible]	[illegible]	[illegible]	[illegible]	[illegible]	[illegible]	[illegible]	[illegible]	[illegible]	[illegible]	[illegible]
[illegible]	[illegible]	[illegible]	[illegible]	[illegible]	[illegible]	[illegible]	[illegible]	[illegible]	[illegible]	[illegible]	[illegible]	[illegible]	[illegible]
[illegible]	[illegible]	[illegible]	[illegible]	[illegible]	[illegible]	[illegible]	[illegible]	[illegible]	[illegible]	[illegible]	[illegible]	[illegible]	[illegible]
[illegible]	[illegible]	[illegible]	[illegible]	[illegible]	[illegible]	[illegible]	[illegible]	[illegible]	[illegible]	[illegible]	[illegible]	[illegible]	[illegible]
[illegible]	[illegible]	[illegible]	[illegible]	[illegible]	[illegible]	[illegible]	[illegible]	[illegible]	[illegible]	[illegible]	[illegible]	[illegible]	[illegible]
[illegible]	[illegible]	[illegible]	[illegible]	[illegible]	[illegible]	[illegible]	[illegible]	[illegible]	[illegible]	[illegible]	[illegible]	[illegible]	[illegible]
[illegible]	[illegible]	[illegible]	[illegible]	[illegible]	[illegible]	[illegible]	[illegible]	[illegible]	[illegible]	[illegible]	[illegible]	[illegible]	[illegible]
[illegible]	[illegible]	[illegible]	[illegible]	[illegible]	[illegible]	[illegible]	[illegible]	[illegible]	[illegible]	[illegible]	[illegible]	[illegible]	[illegible]
[illegible]	[illegible]	[illegible]	[illegible]	[illegible]	[illegible]	[illegible]	[illegible]	[illegible]	[illegible]	[illegible]	[illegible]	[illegible]	[illegible]
[illegible]	[illegible]	[illegible]	[illegible]	[illegible]	[illegible]	[illegible]	[illegible]	[illegible]	[illegible]	[illegible]	[illegible]	[illegible]	[illegible]
[illegible]	[illegible]	[illegible]	[illegible]	[illegible]	[illegible]	[illegible]	[illegible]	[illegible]	[illegible]	[illegible]	[illegible]	[illegible]	[illegible]
[illegible]	[illegible]	[illegible]	[illegible]	[illegible]	[illegible]	[illegible]	[illegible]	[illegible]	[illegible]	[illegible]	[illegible]	[illegible]	[illegible]
[illegible]	[illegible]	[illegible]	[illegible]	[illegible]	[illegible]	[illegible]	[illegible]	[illegible]	[illegible]	[illegible]	[illegible]	[illegible]	[illegible]
[illegible]	[illegible]	[illegible]	[illegible]	[illegible]	[illegible]	[illegible]	[illegible]	[illegible]	[illegible]	[illegible]	[illegible]	[illegible]	[illegible]
[illegible]	[illegible]	[illegible]	[illegible]	[illegible]	[illegible]	[illegible]	[illegible]	[illegible]	[illegible]	[illegible]	[illegible]	[illegible]	[illegible]
[illegible]	[illegible]	[illegible]	[illegible]	[illegible]	[illegible]	[illegible]	[illegible]	[illegible]	[illegible]	[illegible]	[illegible]	[illegible]	[illegible]
[illegible]	[illegible]	[illegible]	[illegible]	[illegible]	[illegible]	[illegible]	[illegible]	[illegible]	[illegible]	[illegible]	[illegible]	[illegible]	[illegible]
[illegible]		[illegible]	[illegible]	[illegible]	[illegible]	[illegible]	[illegible]	[illegible]	[illegible]	[illegible]	[illegible]	[illegible]	[illegible]
[illegible]		[illegible]	[illegible]	[illegible]	[illegible]	[illegible]	[illegible]	[illegible]	[illegible]	[illegible]	[illegible]	[illegible]	[illegible]
[illegible]	[illegible]	[illegible]	[illegible]	[illegible]	[illegible]	[illegible]	[illegible]	[illegible]	[illegible]	[illegible]	[illegible]	[illegible]	[illegible]
[illegible]	[illegible]	[illegible]	[illegible]	[illegible]	[illegible]	[illegible]	[illegible]	[illegible]	[illegible]	[illegible]	[illegible]	[illegible]	[illegible]
[illegible]	[illegible]	[illegible]	[illegible]	[illegible]	[illegible]	[illegible]	[illegible]	[illegible]	[illegible]	[illegible]	[illegible]	[illegible]	[illegible]
[illegible]	[illegible]	[illegible]	[illegible]	[illegible]	[illegible]	[illegible]	[illegible]	[illegible]	[illegible]	[illegible]	[illegible]	[illegible]	[illegible]
[illegible]	[illegible]	[illegible]	[illegible]	[illegible]	[illegible]	[illegible]	[illegible]	[illegible]	[illegible]	[illegible]	[illegible]	[illegible]	[illegible]
[illegible]	[illegible]	[illegible]	[illegible]	[illegible]	[illegible]	[illegible]	[illegible]	[illegible]	[illegible]	[illegible]	[illegible]	[illegible]	[illegible]

Communauté d'agglomération Cannes Pays de Lérins - BUDGET PRINCIPAL CAPL - CA (projet de budget) - 2019

[illegible]	[illegible]	[illegible]	[illegible]	[illegible]	[illegible]	[illegible]	[illegible]	[illegible]	[illegible]	[illegible]	[illegible]	[illegible]	[illegible]
[illegible]	[illegible]	[illegible]	[illegible]	[illegible]	[illegible]	[illegible]	[illegible]	[illegible]	[illegible]	[illegible]	[illegible]	[illegible]	[illegible]
[illegible]	[illegible]	[illegible]	[illegible]	[illegible]	[illegible]	[illegible]	[illegible]	[illegible]	[illegible]	[illegible]	[illegible]	[illegible]	[illegible]
[illegible]	[illegible]	[illegible]	[illegible]	[illegible]	[illegible]	[illegible]	[illegible]	[illegible]	[illegible]	[illegible]	[illegible]	[illegible]	[illegible]
[illegible]	[illegible]	[illegible]	[illegible]	[illegible]	[illegible]	[illegible]	[illegible]	[illegible]	[illegible]	[illegible]	[illegible]	[illegible]	[illegible]
[illegible]	[illegible]	[illegible]	[illegible]	[illegible]	[illegible]	[illegible]	[illegible]	[illegible]	[illegible]	[illegible]	[illegible]	[illegible]	[illegible]
[illegible]	[illegible]	[illegible]	[illegible]	[illegible]	[illegible]	[illegible]	[illegible]	[illegible]	[illegible]	[illegible]	[illegible]	[illegible]	[illegible]
[illegible]	[illegible]	[illegible]	[illegible]	[illegible]	[illegible]	[illegible]	[illegible]	[illegible]	[illegible]	[illegible]	[illegible]	[illegible]	[illegible]
[illegible]	[illegible]	[illegible]	[illegible]	[illegible]	[illegible]	[illegible]	[illegible]	[illegible]	[illegible]	[illegible]	[illegible]	[illegible]	[illegible]
[illegible]	[illegible]	[illegible]	[illegible]	[illegible]	[illegible]	[illegible]	[illegible]	[illegible]	[illegible]	[illegible]	[illegible]	[illegible]	[illegible]
[illegible]	[illegible]	[illegible]	[illegible]	[illegible]	[illegible]	[illegible]	[illegible]	[illegible]	[illegible]	[illegible]	[illegible]	[illegible]	[illegible]
[illegible]	[illegible]	[illegible]	[illegible]	[illegible]	[illegible]	[illegible]	[illegible]	[illegible]	[illegible]	[illegible]	[illegible]	[illegible]	[illegible]
[illegible]	[illegible]	[illegible]	[illegible]	[illegible]	[illegible]	[illegible]	[illegible]	[illegible]	[illegible]	[illegible]	[illegible]	[illegible]	[illegible]
[illegible]	[illegible]	[illegible]	[illegible]	[illegible]	[illegible]	[illegible]	[illegible]	[illegible]	[illegible]	[illegible]	[illegible]	[illegible]	[illegible]
[illegible]	[illegible]	[illegible]	[illegible]	[illegible]	[illegible]	[illegible]	[illegible]	[illegible]	[illegible]	[illegible]	[illegible]	[illegible]	[illegible]
[illegible]	[illegible]	[illegible]	[illegible]	[illegible]	[illegible]	[illegible]	[illegible]	[illegible]	[illegible]	[illegible]	[illegible]	[illegible]	[illegible]
[illegible]	[illegible]	[illegible]	[illegible]	[illegible]	[illegible]	[illegible]	[illegible]	[illegible]	[illegible]	[illegible]	[illegible]	[illegible]	[illegible]
[illegible]	[illegible]	[illegible]	[illegible]	[illegible]	[illegible]	[illegible]	[illegible]	[illegible]	[illegible]	[illegible]	[illegible]	[illegible]	[illegible]
[illegible]	[illegible]	[illegible]	[illegible]	[illegible]	[illegible]	[illegible]	[illegible]	[illegible]	[illegible]	[illegible]	[illegible]	[illegible]	[illegible]
[illegible]	[illegible]	[illegible]	[illegible]	[illegible]	[illegible]	[illegible]	[illegible]	[illegible]	[illegible]	[illegible]	[illegible]	[illegible]	[illegible]
[illegible]	[illegible]	[illegible]	[illegible]	[illegible]	[illegible]	[illegible]	[illegible]	[illegible]	[illegible]	[illegible]	[illegible]	[illegible]	[illegible]
[illegible]	[illegible]	[illegible]	[illegible]	[illegible]	[illegible]	[illegible]	[illegible]	[illegible]	[illegible]	[illegible]	[illegible]	[illegible]	[illegible]
[illegible]	[illegible]	[illegible]	[illegible]	[illegible]	[illegible]	[illegible]	[illegible]	[illegible]	[illegible]	[illegible]	[illegible]	[illegible]	[illegible]
[illegible]	[illegible]	[illegible]	[illegible]	[illegible]	[illegible]	[illegible]	[illegible]	[illegible]	[illegible]	[illegible]	[illegible]	[illegible]	[illegible]
[illegible]	[illegible]	[illegible]	[illegible]	[illegible]	[illegible]	[illegible]	[illegible]	[illegible]	[illegible]	[illegible]	[illegible]	[illegible]	[illegible]
[illegible]	[illegible]	[illegible]	[illegible]	[illegible]	[illegible]	[illegible]	[illegible]	[illegible]	[illegible]	[illegible]	[illegible]	[illegible]	[illegible]
[illegible]	[illegible]	[illegible]	[illegible]	[illegible]	[illegible]	[illegible]	[illegible]	[illegible]	[illegible]	[illegible]	[illegible]	[illegible]	[illegible]
[illegible]	[illegible]	[illegible]	[illegible]	[illegible]	[illegible]	[illegible]	[illegible]	[illegible]	[illegible]	[illegible]	[illegible]	[illegible]	[illegible]
[illegible]	[illegible]	[illegible]	[illegible]	[illegible]	[illegible]	[illegible]	[illegible]	[illegible]	[illegible]	[illegible]	[illegible]	[illegible]	[illegible]
[illegible]	[illegible]	[illegible]	[illegible]	[illegible]	[illegible]	[illegible]	[illegible]	[illegible]	[illegible]	[illegible]	[illegible]	[illegible]	[illegible]
[illegible]	[illegible]	[illegible]	[illegible]	[illegible]	[illegible]	[illegible]	[illegible]	[illegible]	[illegible]	[illegible]	[illegible]	[illegible]	[illegible]
[illegible]	[illegible]	[illegible]	[illegible]	[illegible]	[illegible]	[illegible]	[illegible]	[illegible]	[illegible]	[illegible]	[illegible]	[illegible]	[illegible]

Communauté d'agglomération Grenoble Pays de Lamure - BUDGET PRINCIPAL CAPL - CA (compte de budget) - 2019

Article	Libellé	01 Dépenses non ventilables	0 Services généraux des administrations publiques	1 Sécurité et salubrité publiques	2 Enseignement formation	3 Culture	4 Sports et jeunesse	5 Interventions sociales et santé	6 Famille	7 Logement	8 Aménagement des territoires et habitat	9 Action économique	TOTAL
[illegible]	[illegible]	[illegible]	[illegible]	[illegible]	[illegible]	[illegible]	[illegible]	[illegible]	[illegible]	[illegible]	[illegible]	[illegible]	[illegible]
[illegible]	[illegible]	[illegible]	[illegible]	[illegible]	[illegible]	[illegible]	[illegible]	[illegible]	[illegible]	[illegible]	[illegible]	[illegible]	[illegible]
[illegible]	[illegible]	[illegible]	[illegible]	[illegible]	[illegible]	[illegible]	[illegible]	[illegible]	[illegible]	[illegible]	[illegible]	[illegible]	[illegible]
[illegible]	[illegible]	[illegible]	[illegible]	[illegible]	[illegible]	[illegible]	[illegible]	[illegible]	[illegible]	[illegible]	[illegible]	[illegible]	[illegible]
[illegible]	[illegible]	[illegible]	[illegible]	[illegible]	[illegible]	[illegible]	[illegible]	[illegible]	[illegible]	[illegible]	[illegible]	[illegible]	[illegible]
[illegible]	[illegible]	[illegible]	[illegible]	[illegible]	[illegible]	[illegible]	[illegible]	[illegible]	[illegible]	[illegible]	[illegible]	[illegible]	[illegible]
[illegible]	[illegible]	[illegible]	[illegible]	[illegible]	[illegible]	[illegible]	[illegible]	[illegible]	[illegible]	[illegible]	[illegible]	[illegible]	[illegible]
[illegible]	[illegible]	[illegible]	[illegible]	[illegible]	[illegible]	[illegible]	[illegible]	[illegible]	[illegible]	[illegible]	[illegible]	[illegible]	[illegible]
[illegible]	[illegible]	[illegible]	[illegible]	[illegible]	[illegible]	[illegible]	[illegible]	[illegible]	[illegible]	[illegible]	[illegible]	[illegible]	[illegible]
[illegible]	[illegible]	[illegible]	[illegible]	[illegible]	[illegible]	[illegible]	[illegible]	[illegible]	[illegible]	[illegible]	[illegible]	[illegible]	[illegible]
[illegible]	[illegible]	[illegible]	[illegible]	[illegible]	[illegible]	[illegible]	[illegible]	[illegible]	[illegible]	[illegible]	[illegible]	[illegible]	[illegible]
[illegible]	[illegible]	[illegible]	[illegible]	[illegible]	[illegible]	[illegible]	[illegible]	[illegible]	[illegible]	[illegible]	[illegible]	[illegible]	[illegible]
[illegible]	[illegible]	[illegible]	[illegible]	[illegible]	[illegible]	[illegible]	[illegible]	[illegible]	[illegible]	[illegible]	[illegible]	[illegible]	[illegible]
[illegible]	[illegible]	[illegible]	[illegible]	[illegible]	[illegible]	[illegible]	[illegible]	[illegible]	[illegible]	[illegible]	[illegible]	[illegible]	[illegible]
[illegible]	[illegible]	[illegible]	[illegible]	[illegible]	[illegible]	[illegible]	[illegible]	[illegible]	[illegible]	[illegible]	[illegible]	[illegible]	[illegible]
[illegible]	[illegible]	[illegible]	[illegible]	[illegible]	[illegible]	[illegible]	[illegible]	[illegible]	[illegible]	[illegible]	[illegible]	[illegible]	[illegible]
[illegible]	[illegible]	[illegible]	[illegible]	[illegible]	[illegible]	[illegible]	[illegible]	[illegible]	[illegible]	[illegible]	[illegible]	[illegible]	[illegible]
[illegible]	[illegible]	[illegible]	[illegible]	[illegible]	[illegible]	[illegible]	[illegible]	[illegible]	[illegible]	[illegible]	[illegible]	[illegible]	[illegible]
[illegible]	[illegible]	[illegible]	[illegible]	[illegible]	[illegible]	[illegible]	[illegible]	[illegible]	[illegible]	[illegible]	[illegible]	[illegible]	[illegible]
[illegible]	[illegible]	[illegible]	[illegible]	[illegible]	[illegible]	[illegible]	[illegible]	[illegible]	[illegible]	[illegible]	[illegible]	[illegible]	[illegible]
[illegible]	[illegible]	[illegible]	[illegible]	[illegible]	[illegible]	[illegible]	[illegible]	[illegible]	[illegible]	[illegible]	[illegible]	[illegible]	[illegible]
[illegible]	[illegible]	[illegible]	[illegible]	[illegible]	[illegible]	[illegible]	[illegible]	[illegible]	[illegible]	[illegible]	[illegible]	[illegible]	[illegible]
[illegible]	[illegible]	[illegible]	[illegible]	[illegible]	[illegible]	[illegible]	[illegible]	[illegible]	[illegible]	[illegible]	[illegible]	[illegible]	[illegible]
[illegible]	[illegible]	[illegible]	[illegible]	[illegible]	[illegible]	[illegible]	[illegible]	[illegible]	[illegible]	[illegible]	[illegible]	[illegible]	[illegible]
[illegible]	[illegible]	[illegible]	[illegible]	[illegible]	[illegible]	[illegible]	[illegible]	[illegible]	[illegible]	[illegible]	[illegible]	[illegible]	[illegible]
[illegible]	[illegible]	[illegible]	[illegible]	[illegible]	[illegible]	[illegible]	[illegible]	[illegible]	[illegible]	[illegible]	[illegible]	[illegible]	[illegible]

[illegible]

[illegible]	[illegible]	[illegible]	[illegible]	[illegible]	[illegible]	[illegible]	[illegible]	[illegible]	[illegible]	[illegible]	[illegible]	[illegible]	[illegible]
[illegible]	[illegible]	[illegible]	[illegible]	[illegible]	[illegible]	[illegible]	[illegible]	[illegible]	[illegible]	[illegible]	[illegible]	[illegible]	[illegible]
[illegible]	[illegible]	[illegible]	[illegible]	[illegible]	[illegible]	[illegible]	[illegible]	[illegible]	[illegible]	[illegible]	[illegible]	[illegible]	[illegible]
[illegible]	[illegible]	[illegible]	[illegible]	[illegible]	[illegible]	[illegible]	[illegible]	[illegible]	[illegible]	[illegible]	[illegible]	[illegible]	[illegible]
[illegible]	[illegible]	[illegible]	[illegible]	[illegible]	[illegible]	[illegible]	[illegible]	[illegible]	[illegible]	[illegible]	[illegible]	[illegible]	[illegible]
[illegible]	[illegible]	[illegible]	[illegible]	[illegible]	[illegible]	[illegible]	[illegible]	[illegible]	[illegible]	[illegible]	[illegible]	[illegible]	[illegible]
[illegible]	[illegible]	[illegible]	[illegible]	[illegible]	[illegible]	[illegible]	[illegible]	[illegible]	[illegible]	[illegible]	[illegible]	[illegible]	[illegible]
[illegible]	[illegible]	[illegible]	[illegible]	[illegible]	[illegible]	[illegible]	[illegible]	[illegible]	[illegible]	[illegible]	[illegible]	[illegible]	[illegible]
[illegible]	[illegible]	[illegible]	[illegible]	[illegible]	[illegible]	[illegible]	[illegible]	[illegible]	[illegible]	[illegible]	[illegible]	[illegible]	[illegible]
[illegible]	[illegible]	[illegible]	[illegible]	[illegible]	[illegible]	[illegible]	[illegible]	[illegible]	[illegible]	[illegible]	[illegible]	[illegible]	[illegible]
[illegible]	[illegible]	[illegible]	[illegible]	[illegible]	[illegible]	[illegible]	[illegible]	[illegible]	[illegible]	[illegible]	[illegible]	[illegible]	[illegible]
[illegible]	[illegible]	[illegible]	[illegible]	[illegible]	[illegible]	[illegible]	[illegible]	[illegible]	[illegible]	[illegible]	[illegible]	[illegible]	[illegible]
[illegible]	[illegible]	[illegible]	[illegible]	[illegible]	[illegible]	[illegible]	[illegible]	[illegible]	[illegible]	[illegible]	[illegible]	[illegible]	[illegible]
[illegible]	[illegible]	[illegible]	[illegible]	[illegible]	[illegible]	[illegible]	[illegible]	[illegible]	[illegible]	[illegible]	[illegible]	[illegible]	[illegible]
[illegible]	[illegible]	[illegible]	[illegible]	[illegible]	[illegible]	[illegible]	[illegible]	[illegible]	[illegible]	[illegible]	[illegible]	[illegible]	[illegible]
[illegible]	[illegible]	[illegible]	[illegible]	[illegible]	[illegible]	[illegible]	[illegible]	[illegible]	[illegible]	[illegible]	[illegible]	[illegible]	[illegible]
[illegible]	[illegible]	[illegible]	[illegible]	[illegible]	[illegible]	[illegible]	[illegible]	[illegible]	[illegible]	[illegible]	[illegible]	[illegible]	[illegible]
[illegible]	[illegible]	[illegible]	[illegible]	[illegible]	[illegible]	[illegible]	[illegible]	[illegible]	[illegible]	[illegible]	[illegible]	[illegible]	[illegible]
[illegible]	[illegible]	[illegible]	[illegible]	[illegible]	[illegible]	[illegible]	[illegible]	[illegible]	[illegible]	[illegible]	[illegible]	[illegible]	[illegible]
[illegible]	[illegible]	[illegible]	[illegible]	[illegible]	[illegible]	[illegible]	[illegible]	[illegible]	[illegible]	[illegible]	[illegible]	[illegible]	[illegible]
[illegible]	[illegible]	[illegible]	[illegible]	[illegible]	[illegible]	[illegible]	[illegible]	[illegible]	[illegible]	[illegible]	[illegible]	[illegible]	[illegible]
[illegible]	[illegible]	[illegible]	[illegible]	[illegible]	[illegible]	[illegible]	[illegible]	[illegible]	[illegible]	[illegible]	[illegible]	[illegible]	[illegible]
[illegible]	[illegible]	[illegible]	[illegible]	[illegible]	[illegible]	[illegible]	[illegible]	[illegible]	[illegible]	[illegible]	[illegible]	[illegible]	[illegible]
[illegible]	[illegible]	[illegible]	[illegible]	[illegible]	[illegible]	[illegible]	[illegible]	[illegible]	[illegible]	[illegible]	[illegible]	[illegible]	[illegible]
[illegible]	[illegible]	[illegible]	[illegible]	[illegible]	[illegible]	[illegible]	[illegible]	[illegible]	[illegible]	[illegible]	[illegible]	[illegible]	[illegible]
[illegible]	[illegible]	[illegible]	[illegible]	[illegible]	[illegible]	[illegible]	[illegible]	[illegible]	[illegible]	[illegible]	[illegible]	[illegible]	[illegible]
[illegible]	[illegible]	[illegible]	[illegible]	[illegible]	[illegible]	[illegible]	[illegible]	[illegible]	[illegible]	[illegible]	[illegible]	[illegible]	[illegible]
[illegible]	[illegible]	[illegible]	[illegible]	[illegible]	[illegible]	[illegible]	[illegible]	[illegible]	[illegible]	[illegible]	[illegible]	[illegible]	[illegible]
[illegible]	[illegible]	[illegible]	[illegible]	[illegible]	[illegible]	[illegible]	[illegible]	[illegible]	[illegible]	[illegible]	[illegible]	[illegible]	[illegible]

[illegible]	[illegible]	[illegible]	[illegible]	[illegible]	[illegible]	[illegible]	[illegible]	[illegible]	[illegible]	[illegible]	[illegible]	[illegible]	[illegible]
[illegible]	[illegible]	[illegible]	[illegible]	[illegible]	[illegible]	[illegible]	[illegible]	[illegible]	[illegible]	[illegible]	[illegible]	[illegible]	[illegible]
[illegible]	[illegible]	[illegible]	[illegible]	[illegible]	[illegible]	[illegible]	[illegible]	[illegible]	[illegible]	[illegible]	[illegible]	[illegible]	[illegible]
[illegible]	[illegible]	[illegible]	[illegible]	[illegible]	[illegible]	[illegible]	[illegible]	[illegible]	[illegible]	[illegible]	[illegible]	[illegible]	[illegible]
[illegible]	[illegible]	[illegible]	[illegible]	[illegible]	[illegible]	[illegible]	[illegible]	[illegible]	[illegible]	[illegible]	[illegible]	[illegible]	[illegible]
[illegible]	[illegible]	[illegible]	[illegible]	[illegible]	[illegible]	[illegible]	[illegible]	[illegible]	[illegible]	[illegible]	[illegible]	[illegible]	[illegible]
[illegible]	[illegible]	[illegible]	[illegible]	[illegible]	[illegible]	[illegible]	[illegible]	[illegible]	[illegible]	[illegible]	[illegible]	[illegible]	[illegible]
[illegible]	[illegible]	[illegible]	[illegible]	[illegible]	[illegible]	[illegible]	[illegible]	[illegible]	[illegible]	[illegible]	[illegible]	[illegible]	[illegible]
[illegible]	[illegible]	[illegible]	[illegible]	[illegible]	[illegible]	[illegible]	[illegible]	[illegible]	[illegible]	[illegible]	[illegible]	[illegible]	[illegible]
[illegible]	[illegible]	[illegible]	[illegible]	[illegible]	[illegible]	[illegible]	[illegible]	[illegible]	[illegible]	[illegible]	[illegible]	[illegible]	[illegible]
[illegible]	[illegible]	[illegible]	[illegible]	[illegible]	[illegible]	[illegible]	[illegible]	[illegible]	[illegible]	[illegible]	[illegible]	[illegible]	[illegible]
[illegible]	[illegible]	[illegible]	[illegible]	[illegible]	[illegible]	[illegible]	[illegible]	[illegible]	[illegible]	[illegible]	[illegible]	[illegible]	[illegible]
[illegible]	[illegible]	[illegible]	[illegible]	[illegible]	[illegible]	[illegible]	[illegible]	[illegible]	[illegible]	[illegible]	[illegible]	[illegible]	[illegible]
[illegible]	[illegible]	[illegible]	[illegible]	[illegible]	[illegible]	[illegible]	[illegible]	[illegible]	[illegible]	[illegible]	[illegible]	[illegible]	[illegible]
[illegible]	[illegible]	[illegible]	[illegible]	[illegible]	[illegible]	[illegible]	[illegible]	[illegible]	[illegible]	[illegible]	[illegible]	[illegible]	[illegible]
[illegible]	[illegible]	[illegible]	[illegible]	[illegible]	[illegible]	[illegible]	[illegible]	[illegible]	[illegible]	[illegible]	[illegible]	[illegible]	[illegible]
[illegible]	[illegible]	[illegible]	[illegible]	[illegible]	[illegible]	[illegible]	[illegible]	[illegible]	[illegible]	[illegible]	[illegible]	[illegible]	[illegible]
[illegible]	[illegible]	[illegible]	[illegible]	[illegible]	[illegible]	[illegible]	[illegible]	[illegible]	[illegible]	[illegible]	[illegible]	[illegible]	[illegible]
[illegible]	[illegible]	[illegible]	[illegible]	[illegible]	[illegible]	[illegible]	[illegible]	[illegible]	[illegible]	[illegible]	[illegible]	[illegible]	[illegible]
[illegible]	[illegible]	[illegible]	[illegible]	[illegible]	[illegible]	[illegible]	[illegible]	[illegible]	[illegible]	[illegible]	[illegible]	[illegible]	[illegible]
[illegible]	[illegible]	[illegible]	[illegible]	[illegible]	[illegible]	[illegible]	[illegible]	[illegible]	[illegible]	[illegible]	[illegible]	[illegible]	[illegible]
[illegible]	[illegible]	[illegible]	[illegible]	[illegible]	[illegible]	[illegible]	[illegible]	[illegible]	[illegible]	[illegible]	[illegible]	[illegible]	[illegible]
[illegible]	[illegible]	[illegible]	[illegible]	[illegible]	[illegible]	[illegible]	[illegible]	[illegible]	[illegible]	[illegible]	[illegible]	[illegible]	[illegible]
[illegible]	[illegible]	[illegible]	[illegible]	[illegible]	[illegible]	[illegible]	[illegible]	[illegible]	[illegible]	[illegible]	[illegible]	[illegible]	[illegible]
[illegible]	[illegible]	[illegible]	[illegible]	[illegible]	[illegible]	[illegible]	[illegible]	[illegible]	[illegible]	[illegible]	[illegible]	[illegible]	[illegible]
[illegible]	[illegible]	[illegible]	[illegible]	[illegible]	[illegible]	[illegible]	[illegible]	[illegible]	[illegible]	[illegible]	[illegible]	[illegible]	[illegible]
[illegible]	[illegible]	[illegible]	[illegible]	[illegible]	[illegible]	[illegible]	[illegible]	[illegible]	[illegible]	[illegible]	[illegible]	[illegible]	[illegible]
[illegible]	[illegible]	[illegible]	[illegible]	[illegible]	[illegible]	[illegible]	[illegible]	[illegible]	[illegible]	[illegible]	[illegible]	[illegible]	[illegible]
[illegible]	[illegible]	[illegible]	[illegible]	[illegible]	[illegible]	[illegible]	[illegible]	[illegible]	[illegible]	[illegible]	[illegible]	[illegible]	[illegible]

Community Development Corporation [illegible] - PRINCIPAL CAPE - CAPITAL budget - 2015

Acct.	Title	[illegible]	[illegible]	[illegible]	[illegible]	[illegible]	[illegible]	[illegible]	[illegible]	[illegible]	[illegible]	[illegible]	[illegible]
[illegible]	[illegible]	[illegible]	[illegible]	[illegible]	[illegible]	[illegible]	[illegible]	[illegible]	[illegible]	[illegible]	[illegible]	[illegible]	[illegible]
[illegible]	[illegible]	[illegible]	[illegible]	[illegible]	[illegible]	[illegible]	[illegible]	[illegible]	[illegible]	[illegible]	[illegible]	[illegible]	[illegible]
[illegible]	[illegible]	[illegible]	[illegible]	[illegible]	[illegible]	[illegible]	[illegible]	[illegible]	[illegible]	[illegible]	[illegible]	[illegible]	[illegible]
[illegible]	[illegible]	[illegible]	[illegible]	[illegible]	[illegible]	[illegible]	[illegible]	[illegible]	[illegible]	[illegible]	[illegible]	[illegible]	[illegible]
[illegible]	[illegible]	[illegible]	[illegible]	[illegible]	[illegible]	[illegible]	[illegible]	[illegible]	[illegible]	[illegible]	[illegible]	[illegible]	[illegible]
[illegible]	[illegible]	[illegible]	[illegible]	[illegible]	[illegible]	[illegible]	[illegible]	[illegible]	[illegible]	[illegible]	[illegible]	[illegible]	[illegible]
[illegible]	[illegible]	[illegible]	[illegible]	[illegible]	[illegible]	[illegible]	[illegible]	[illegible]	[illegible]	[illegible]	[illegible]	[illegible]	[illegible]
[illegible]	[illegible]	[illegible]	[illegible]	[illegible]	[illegible]	[illegible]	[illegible]	[illegible]	[illegible]	[illegible]	[illegible]	[illegible]	[illegible]
[illegible]	[illegible]	[illegible]	[illegible]	[illegible]	[illegible]	[illegible]	[illegible]	[illegible]	[illegible]	[illegible]	[illegible]	[illegible]	[illegible]
[illegible]	[illegible]	[illegible]	[illegible]	[illegible]	[illegible]	[illegible]	[illegible]	[illegible]	[illegible]	[illegible]	[illegible]	[illegible]	[illegible]
[illegible]	[illegible]	[illegible]	[illegible]	[illegible]	[illegible]	[illegible]	[illegible]	[illegible]	[illegible]	[illegible]	[illegible]	[illegible]	[illegible]
[illegible]	[illegible]	[illegible]	[illegible]	[illegible]	[illegible]	[illegible]	[illegible]	[illegible]	[illegible]	[illegible]	[illegible]	[illegible]	[illegible]
[illegible]	[illegible]	[illegible]	[illegible]	[illegible]	[illegible]	[illegible]	[illegible]	[illegible]	[illegible]	[illegible]	[illegible]	[illegible]	[illegible]
[illegible]	[illegible]	[illegible]	[illegible]	[illegible]	[illegible]	[illegible]	[illegible]	[illegible]	[illegible]	[illegible]	[illegible]	[illegible]	[illegible]
[illegible]	[illegible]	[illegible]	[illegible]	[illegible]	[illegible]	[illegible]	[illegible]	[illegible]	[illegible]	[illegible]	[illegible]	[illegible]	[illegible]
[illegible]	[illegible]	[illegible]	[illegible]	[illegible]	[illegible]	[illegible]	[illegible]	[illegible]	[illegible]	[illegible]	[illegible]	[illegible]	[illegible]
[illegible]	[illegible]	[illegible]	[illegible]	[illegible]	[illegible]	[illegible]	[illegible]	[illegible]	[illegible]	[illegible]	[illegible]	[illegible]	[illegible]
[illegible]	[illegible]	[illegible]	[illegible]	[illegible]	[illegible]	[illegible]	[illegible]	[illegible]	[illegible]	[illegible]	[illegible]	[illegible]	[illegible]
[illegible]	[illegible]	[illegible]	[illegible]	[illegible]	[illegible]	[illegible]	[illegible]	[illegible]	[illegible]	[illegible]	[illegible]	[illegible]	[illegible]
[illegible]	[illegible]	[illegible]	[illegible]	[illegible]	[illegible]	[illegible]	[illegible]	[illegible]	[illegible]	[illegible]	[illegible]	[illegible]	[illegible]
[illegible]	[illegible]	[illegible]	[illegible]	[illegible]	[illegible]	[illegible]	[illegible]	[illegible]	[illegible]	[illegible]	[illegible]	[illegible]	[illegible]
[illegible]	[illegible]	[illegible]	[illegible]	[illegible]	[illegible]	[illegible]	[illegible]	[illegible]	[illegible]	[illegible]	[illegible]	[illegible]	[illegible]
[illegible]	[illegible]	[illegible]	[illegible]	[illegible]	[illegible]	[illegible]	[illegible]	[illegible]	[illegible]	[illegible]	[illegible]	[illegible]	[illegible]
[illegible]	[illegible]	[illegible]	[illegible]	[illegible]	[illegible]	[illegible]	[illegible]	[illegible]	[illegible]	[illegible]	[illegible]	[illegible]	[illegible]

Communauté d'agglomération Cannes Pays de Lérins - BUDGET PRINCIPAL CAPL - Compte de gestion - 2018

[illegible]	Libellé	[illegible]	[illegible]	[illegible]	[illegible]	[illegible]	[illegible]	[illegible]	[illegible]	[illegible]	[illegible]	[illegible]	[illegible]
[illegible]	[illegible]	[illegible]	[illegible]	[illegible]	[illegible]	[illegible]	[illegible]	[illegible]	[illegible]	[illegible]	[illegible]	[illegible]	[illegible]
[illegible]	[illegible]	[illegible]	[illegible]	[illegible]	[illegible]	[illegible]	[illegible]	[illegible]	[illegible]	[illegible]	[illegible]	[illegible]	[illegible]
[illegible]	[illegible]	[illegible]	[illegible]	[illegible]	[illegible]	[illegible]	[illegible]	[illegible]	[illegible]	[illegible]	[illegible]	[illegible]	[illegible]
[illegible]	[illegible]	[illegible]	[illegible]	[illegible]	[illegible]	[illegible]	[illegible]	[illegible]	[illegible]	[illegible]	[illegible]	[illegible]	[illegible]
[illegible]	[illegible]	[illegible]	[illegible]	[illegible]	[illegible]	[illegible]	[illegible]	[illegible]	[illegible]	[illegible]	[illegible]	[illegible]	[illegible]
[illegible]	[illegible]	[illegible]	[illegible]	[illegible]	[illegible]	[illegible]	[illegible]	[illegible]	[illegible]	[illegible]	[illegible]	[illegible]	[illegible]
[illegible]	[illegible]	[illegible]	[illegible]	[illegible]	[illegible]	[illegible]	[illegible]	[illegible]	[illegible]	[illegible]	[illegible]	[illegible]	[illegible]
[illegible]	[illegible]	[illegible]	[illegible]	[illegible]	[illegible]	[illegible]	[illegible]	[illegible]	[illegible]	[illegible]	[illegible]	[illegible]	[illegible]
[illegible]	[illegible]	[illegible]	[illegible]	[illegible]	[illegible]	[illegible]	[illegible]	[illegible]	[illegible]	[illegible]	[illegible]	[illegible]	[illegible]
[illegible]	[illegible]	[illegible]	[illegible]	[illegible]	[illegible]	[illegible]	[illegible]	[illegible]	[illegible]	[illegible]	[illegible]	[illegible]	[illegible]
[illegible]	[illegible]	[illegible]	[illegible]	[illegible]	[illegible]	[illegible]	[illegible]	[illegible]	[illegible]	[illegible]	[illegible]	[illegible]	[illegible]
[illegible]	[illegible]	[illegible]	[illegible]	[illegible]	[illegible]	[illegible]	[illegible]	[illegible]	[illegible]	[illegible]	[illegible]	[illegible]	[illegible]
[illegible]	[illegible]	[illegible]	[illegible]	[illegible]	[illegible]	[illegible]	[illegible]	[illegible]	[illegible]	[illegible]	[illegible]	[illegible]	[illegible]
[illegible]	[illegible]	[illegible]	[illegible]	[illegible]	[illegible]	[illegible]	[illegible]	[illegible]	[illegible]	[illegible]	[illegible]	[illegible]	[illegible]
[illegible]	[illegible]	[illegible]	[illegible]	[illegible]	[illegible]	[illegible]	[illegible]	[illegible]	[illegible]	[illegible]	[illegible]	[illegible]	[illegible]

IV – ANNEXES	IV
ELEMENTS DU BILAN PRESENTATION CROISEE PAR FONCTION (1) – DETAIL FONCTIONNEMENT	A1.1

FONCTION 0 Services généraux des administrations publiques locales

[illegible]	[illegible]	[illegible]	[illegible]	[illegible]	[illegible]	[illegible]
DEPENSES		[illegible]	[illegible]	[illegible]	[illegible]	[illegible]
[illegible]		[illegible]	[illegible]	[illegible]	[illegible]	[illegible]
[illegible]	[illegible]	[illegible]	[illegible]	[illegible]	[illegible]	[illegible]
[illegible]	[illegible]	[illegible]	[illegible]	[illegible]	[illegible]	[illegible]
[illegible]	[illegible]	[illegible]	[illegible]	[illegible]	[illegible]	[illegible]
[illegible]	[illegible]	[illegible]	[illegible]	[illegible]	[illegible]	[illegible]
[illegible]	[illegible]	[illegible]	[illegible]	[illegible]	[illegible]	[illegible]
[illegible]	[illegible]	[illegible]	[illegible]	[illegible]	[illegible]	[illegible]
[illegible]	[illegible]	[illegible]	[illegible]	[illegible]	[illegible]	[illegible]
[illegible]	[illegible]	[illegible]	[illegible]	[illegible]	[illegible]	[illegible]
[illegible]	[illegible]	[illegible]	[illegible]	[illegible]	[illegible]	[illegible]
[illegible]	[illegible]	[illegible]	[illegible]	[illegible]	[illegible]	[illegible]
[illegible]	[illegible]	[illegible]	[illegible]	[illegible]	[illegible]	[illegible]
[illegible]	[illegible]	[illegible]	[illegible]	[illegible]	[illegible]	[illegible]
[illegible]	[illegible]	[illegible]	[illegible]	[illegible]	[illegible]	[illegible]
[illegible]	[illegible]	[illegible]	[illegible]	[illegible]	[illegible]	[illegible]
[illegible]	[illegible]	[illegible]	[illegible]	[illegible]	[illegible]	[illegible]
[illegible]	[illegible]	[illegible]	[illegible]	[illegible]	[illegible]	[illegible]
[illegible]	[illegible]	[illegible]	[illegible]	[illegible]	[illegible]	[illegible]
[illegible]	[illegible]	[illegible]	[illegible]	[illegible]	[illegible]	[illegible]
[illegible]	[illegible]	[illegible]	[illegible]	[illegible]	[illegible]	[illegible]
[illegible]	[illegible]	[illegible]	[illegible]	[illegible]	[illegible]	[illegible]
[illegible]	[illegible]	[illegible]	[illegible]	[illegible]	[illegible]	[illegible]
[illegible]	[illegible]	[illegible]	[illegible]	[illegible]	[illegible]	[illegible]
[illegible]	[illegible]	[illegible]	[illegible]	[illegible]	[illegible]	[illegible]
[illegible]	[illegible]	[illegible]	[illegible]	[illegible]	[illegible]	[illegible]
[illegible]	[illegible]	[illegible]	[illegible]	[illegible]	[illegible]	[illegible]
[illegible]	[illegible]	[illegible]	[illegible]	[illegible]	[illegible]	[illegible]
[illegible]	[illegible]	[illegible]	[illegible]	[illegible]	[illegible]	[illegible]
[illegible]	[illegible]	[illegible]	[illegible]	[illegible]	[illegible]	[illegible]
[illegible]	[illegible]	[illegible]	[illegible]	[illegible]	[illegible]	[illegible]
[illegible]	[illegible]	[illegible]	[illegible]	[illegible]	[illegible]	[illegible]
[illegible]	[illegible]	[illegible]	[illegible]	[illegible]	[illegible]	[illegible]
[illegible]	[illegible]	[illegible]	[illegible]	[illegible]	[illegible]	[illegible]
[illegible]	[illegible]	[illegible]	[illegible]	[illegible]	[illegible]	[illegible]
[illegible]	[illegible]	[illegible]	[illegible]	[illegible]	[illegible]	[illegible]
[illegible]	[illegible]	[illegible]	[illegible]	[illegible]	[illegible]	[illegible]
[illegible]	[illegible]	[illegible]	[illegible]	[illegible]	[illegible]	[illegible]
[illegible]	[illegible]	[illegible]	[illegible]	[illegible]	[illegible]	[illegible]
[illegible]	[illegible]	[illegible]	[illegible]	[illegible]	[illegible]	[illegible]
[illegible]	[illegible]	[illegible]	[illegible]	[illegible]	[illegible]	[illegible]
[illegible]	[illegible]	[illegible]	[illegible]	[illegible]	[illegible]	[illegible]
[illegible]	[illegible]	[illegible]	[illegible]	[illegible]	[illegible]	[illegible]

Communauté d'agglomération Cornou Pays de Léon - BUDGET PRINCIPAL CAPL - CA (projet de budget) - 2012

[illegible]	[illegible]	[illegible]	[illegible]	[illegible]	[illegible]	[illegible]
[illegible]	[illegible]	[illegible]	[illegible]	[illegible]	[illegible]	[illegible]
[illegible]	[illegible]	[illegible]	[illegible]	[illegible]	[illegible]	[illegible]
[illegible]	[illegible]	[illegible]	[illegible]	[illegible]	[illegible]	[illegible]
[illegible]	[illegible]	[illegible]	[illegible]	[illegible]	[illegible]	[illegible]
[illegible]	[illegible]	[illegible]	[illegible]	[illegible]	[illegible]	[illegible]
[illegible]	[illegible]	[illegible]	[illegible]	[illegible]	[illegible]	[illegible]
[illegible]	[illegible]	[illegible]	[illegible]	[illegible]	[illegible]	[illegible]
[illegible]	[illegible]	[illegible]	[illegible]	[illegible]	[illegible]	[illegible]
[illegible]	[illegible]	[illegible]	[illegible]	[illegible]	[illegible]	[illegible]
[illegible]	[illegible]	[illegible]	[illegible]	[illegible]	[illegible]	[illegible]
[illegible]	[illegible]	[illegible]	[illegible]	[illegible]	[illegible]	[illegible]
[illegible]	[illegible]	[illegible]	[illegible]	[illegible]	[illegible]	[illegible]
[illegible]	[illegible]	[illegible]	[illegible]	[illegible]	[illegible]	[illegible]
[illegible]	[illegible]	[illegible]	[illegible]	[illegible]	[illegible]	[illegible]
[illegible]	[illegible]	[illegible]	[illegible]	[illegible]	[illegible]	[illegible]
[illegible]	[illegible]	[illegible]	[illegible]	[illegible]	[illegible]	[illegible]
[illegible]	[illegible]	[illegible]	[illegible]	[illegible]	[illegible]	[illegible]
[illegible]	[illegible]	[illegible]	[illegible]	[illegible]	[illegible]	[illegible]
[illegible]	[illegible]	[illegible]	[illegible]	[illegible]	[illegible]	[illegible]
[illegible]	[illegible]	[illegible]	[illegible]	[illegible]	[illegible]	[illegible]
[illegible]	[illegible]	[illegible]	[illegible]	[illegible]	[illegible]	[illegible]
[illegible]	[illegible]	[illegible]	[illegible]	[illegible]	[illegible]	[illegible]
[illegible]	[illegible]	[illegible]	[illegible]	[illegible]	[illegible]	[illegible]
[illegible]	[illegible]	[illegible]	[illegible]	[illegible]	[illegible]	[illegible]
[illegible]	[illegible]	[illegible]	[illegible]	[illegible]	[illegible]	[illegible]
[illegible]	[illegible]	[illegible]	[illegible]	[illegible]	[illegible]	[illegible]
[illegible]	[illegible]	[illegible]	[illegible]	[illegible]	[illegible]	[illegible]
[illegible]	[illegible]	[illegible]	[illegible]	[illegible]	[illegible]	[illegible]
[illegible]	[illegible]	[illegible]	[illegible]	[illegible]	[illegible]	[illegible]
[illegible]	[illegible]	[illegible]	[illegible]	[illegible]	[illegible]	[illegible]
[illegible]	[illegible]	[illegible]	[illegible]	[illegible]	[illegible]	[illegible]
[illegible]	[illegible]	[illegible]	[illegible]	[illegible]	[illegible]	[illegible]
[illegible]	[illegible]	[illegible]	[illegible]	[illegible]	[illegible]	[illegible]
[illegible]	[illegible]	[illegible]	[illegible]	[illegible]	[illegible]	[illegible]
[illegible]	[illegible]	[illegible]	[illegible]	[illegible]	[illegible]	[illegible]
[illegible]	[illegible]	[illegible]	[illegible]	[illegible]	[illegible]	[illegible]
[illegible]	[illegible]	[illegible]	[illegible]	[illegible]	[illegible]	[illegible]
[illegible]	[illegible]	[illegible]	[illegible]	[illegible]	[illegible]	[illegible]
[illegible]	[illegible]	[illegible]	[illegible]	[illegible]	[illegible]	[illegible]
[illegible]	[illegible]	[illegible]	[illegible]	[illegible]	[illegible]	[illegible]
[illegible]	[illegible]	[illegible]	[illegible]	[illegible]	[illegible]	[illegible]
[illegible]	[illegible]	[illegible]	[illegible]	[illegible]	[illegible]	[illegible]
[illegible]	[illegible]	[illegible]	[illegible]	[illegible]	[illegible]	[illegible]
[illegible]	[illegible]	[illegible]	[illegible]	[illegible]	[illegible]	[illegible]
[illegible]	[illegible]	[illegible]	[illegible]	[illegible]	[illegible]	[illegible]
[illegible]	[illegible]	[illegible]	[illegible]	[illegible]	[illegible]	[illegible]
[illegible]	[illegible]	[illegible]	[illegible]	[illegible]	[illegible]	[illegible]
[illegible]	[illegible]	[illegible]	[illegible]	[illegible]	[illegible]	[illegible]
[illegible]	[illegible]	[illegible]	[illegible]	[illegible]	[illegible]	[illegible]

Communauté d'agglomération Cannes Pays de Lerins - BUDGET PRINCIPAL CAPL - CA (projet de budget) - 2015

[illegible]	[illegible]	[illegible]	[illegible]	[illegible]	[illegible]
[illegible]	[illegible]	[illegible]	[illegible]	[illegible]	[illegible]
[illegible]	[illegible]	[illegible]	[illegible]	[illegible]	[illegible]
[illegible]	[illegible]	[illegible]	[illegible]	[illegible]	[illegible]
[illegible]	[illegible]	[illegible]	[illegible]	[illegible]	[illegible]
[illegible]	[illegible]	[illegible]	[illegible]	[illegible]	[illegible]
[illegible]	[illegible]	[illegible]	[illegible]	[illegible]	[illegible]
[illegible]	[illegible]	[illegible]	[illegible]	[illegible]	[illegible]
[illegible]	[illegible]	[illegible]	[illegible]	[illegible]	[illegible]
[illegible]	[illegible]	[illegible]	[illegible]	[illegible]	[illegible]
[illegible]	[illegible]	[illegible]	[illegible]	[illegible]	[illegible]
[illegible]	[illegible]	[illegible]	[illegible]	[illegible]	[illegible]
[illegible]	[illegible]	[illegible]	[illegible]	[illegible]	[illegible]
[illegible]	[illegible]	[illegible]	[illegible]	[illegible]	[illegible]
[illegible]	[illegible]	[illegible]	[illegible]	[illegible]	[illegible]
[illegible]	[illegible]	[illegible]	[illegible]	[illegible]	[illegible]
[illegible]	[illegible]	[illegible]	[illegible]	[illegible]	[illegible]
[illegible]	[illegible]	[illegible]	[illegible]	[illegible]	[illegible]
[illegible]	[illegible]	[illegible]	[illegible]	[illegible]	[illegible]
[illegible]	[illegible]	[illegible]	[illegible]	[illegible]	[illegible]
[illegible]	[illegible]	[illegible]	[illegible]	[illegible]	[illegible]
[illegible]	[illegible]	[illegible]	[illegible]	[illegible]	[illegible]
[illegible]	[illegible]	[illegible]	[illegible]	[illegible]	[illegible]
[illegible]	[illegible]	[illegible]	[illegible]	[illegible]	[illegible]
[illegible]	[illegible]	[illegible]	[illegible]	[illegible]	[illegible]
[illegible]	[illegible]	[illegible]	[illegible]	[illegible]	[illegible]
[illegible]	[illegible]	[illegible]	[illegible]	[illegible]	[illegible]
[illegible]	[illegible]	[illegible]	[illegible]	[illegible]	[illegible]
[illegible]	[illegible]	[illegible]	[illegible]	[illegible]	[illegible]
[illegible]	[illegible]	[illegible]	[illegible]	[illegible]	[illegible]
[illegible]	[illegible]	[illegible]	[illegible]	[illegible]	[illegible]
[illegible]	[illegible]	[illegible]	[illegible]	[illegible]	[illegible]
[illegible]	[illegible]	[illegible]	[illegible]	[illegible]	[illegible]
[illegible]	[illegible]	[illegible]	[illegible]	[illegible]	[illegible]
[illegible]	[illegible]	[illegible]	[illegible]	[illegible]	[illegible]
[illegible]	[illegible]	[illegible]	[illegible]	[illegible]	[illegible]
[illegible]	[illegible]	[illegible]	[illegible]	[illegible]	[illegible]
[illegible]	[illegible]	[illegible]	[illegible]	[illegible]	[illegible]
[illegible]	[illegible]	[illegible]	[illegible]	[illegible]	[illegible]
[illegible]	[illegible]	[illegible]	[illegible]	[illegible]	[illegible]
[illegible]	[illegible]	[illegible]	[illegible]	[illegible]	[illegible]
[illegible]	[illegible]	[illegible]	[illegible]	[illegible]	[illegible]
[illegible]	[illegible]	[illegible]	[illegible]	[illegible]	[illegible]
[illegible]	[illegible]	[illegible]	[illegible]	[illegible]	[illegible]
[illegible]	[illegible]	[illegible]	[illegible]	[illegible]	[illegible]
[illegible]	[illegible]	[illegible]	[illegible]	[illegible]	[illegible]
[illegible]	[illegible]	[illegible]	[illegible]	[illegible]	[illegible]
[illegible]	[illegible]	[illegible]	[illegible]	[illegible]	[illegible]
[illegible]	[illegible]	[illegible]	[illegible]	[illegible]	[illegible]
[illegible]	[illegible]	[illegible]	[illegible]	[illegible]	[illegible]
[illegible]	[illegible]	[illegible]	[illegible]	[illegible]	[illegible]
[illegible]	[illegible]	[illegible]	[illegible]	[illegible]	[illegible]
[illegible]	[illegible]	[illegible]	[illegible]	[illegible]	[illegible]
[illegible]	[illegible]	[illegible]	[illegible]	[illegible]	[illegible]
[illegible]	[illegible]	[illegible]	[illegible]	[illegible]	[illegible]
[illegible]	[illegible]	[illegible]	[illegible]	[illegible]	[illegible]
[illegible]	[illegible]	[illegible]	[illegible]	[illegible]	[illegible]
[illegible]	[illegible]	[illegible]	[illegible]	[illegible]	[illegible]
[illegible]	[illegible]	[illegible]	[illegible]	[illegible]	[illegible]
[illegible]	[illegible]	[illegible]	[illegible]	[illegible]	[illegible]
[illegible]	[illegible]	[illegible]	[illegible]	[illegible]	[illegible]
[illegible]	[illegible]	[illegible]	[illegible]	[illegible]	[illegible]
[illegible]	[illegible]	[illegible]	[illegible]	[illegible]	[illegible]
[illegible]	[illegible]	[illegible]	[illegible]	[illegible]	[illegible]
[illegible]	[illegible]	[illegible]	[illegible]	[illegible]	[illegible]
[illegible]	[illegible]	[illegible]	[illegible]	[illegible]	[illegible]
[illegible]	[illegible]	[illegible]	[illegible]	[illegible]	[illegible]

[illegible]

[illegible]	[illegible]	[illegible]	[illegible]	[illegible]	[illegible]	[illegible]
[illegible]	[illegible]	[illegible]	[illegible]	[illegible]	[illegible]	[illegible]
[illegible]	[illegible]	[illegible]	[illegible]	[illegible]	[illegible]	[illegible]
[illegible]	[illegible]	[illegible]	[illegible]	[illegible]	[illegible]	[illegible]
[illegible]	[illegible]	[illegible]	[illegible]	[illegible]	[illegible]	[illegible]
[illegible]	[illegible]	[illegible]	[illegible]	[illegible]	[illegible]	[illegible]
[illegible]	[illegible]	[illegible]	[illegible]	[illegible]	[illegible]	[illegible]
[illegible]	[illegible]	[illegible]	[illegible]	[illegible]	[illegible]	[illegible]
[illegible]	[illegible]	[illegible]	[illegible]	[illegible]	[illegible]	[illegible]
[illegible]	[illegible]	[illegible]	[illegible]	[illegible]	[illegible]	[illegible]
[illegible]	[illegible]	[illegible]	[illegible]	[illegible]	[illegible]	[illegible]
[illegible]	[illegible]	[illegible]	[illegible]	[illegible]	[illegible]	[illegible]
[illegible]	[illegible]	[illegible]	[illegible]	[illegible]	[illegible]	[illegible]
[illegible]	[illegible]	[illegible]	[illegible]	[illegible]	[illegible]	[illegible]
[illegible]	[illegible]	[illegible]	[illegible]	[illegible]	[illegible]	[illegible]
[illegible]	[illegible]	[illegible]	[illegible]	[illegible]	[illegible]	[illegible]
[illegible]	[illegible]	[illegible]	[illegible]	[illegible]	[illegible]	[illegible]
[illegible]	[illegible]	[illegible]	[illegible]	[illegible]	[illegible]	[illegible]
[illegible]	[illegible]	[illegible]	[illegible]	[illegible]	[illegible]	[illegible]
[illegible]	[illegible]	[illegible]	[illegible]	[illegible]	[illegible]	[illegible]
[illegible]	[illegible]	[illegible]	[illegible]	[illegible]	[illegible]	[illegible]
[illegible]	[illegible]	[illegible]	[illegible]	[illegible]	[illegible]	[illegible]
	[illegible]	[illegible]	[illegible]	[illegible]	[illegible]	[illegible]
	SOLDE CL	[illegible]	[illegible]	[illegible]	[illegible]	[illegible]

[illegible]	[illegible]	[illegible]	[illegible]	[illegible]	[illegible]	[illegible]	[illegible]	[illegible]	[illegible]	[illegible]
	DEPENSES	[illegible]	[illegible]	[illegible]	[illegible]	[illegible]	[illegible]	[illegible]	[illegible]	[illegible]
	[illegible]	[illegible]	[illegible]	[illegible]	[illegible]	[illegible]	[illegible]	[illegible]	[illegible]	[illegible]
[illegible]	[illegible]	[illegible]	[illegible]	[illegible]	[illegible]	[illegible]	[illegible]	[illegible]	[illegible]	[illegible]
[illegible]	[illegible]	[illegible]	[illegible]	[illegible]	[illegible]	[illegible]	[illegible]	[illegible]	[illegible]	[illegible]
[illegible]	[illegible]	[illegible]	[illegible]	[illegible]	[illegible]	[illegible]	[illegible]	[illegible]	[illegible]	[illegible]
[illegible]	[illegible]	[illegible]	[illegible]	[illegible]	[illegible]	[illegible]	[illegible]	[illegible]	[illegible]	[illegible]
[illegible]	[illegible]	[illegible]	[illegible]	[illegible]	[illegible]	[illegible]	[illegible]	[illegible]	[illegible]	[illegible]
[illegible]	[illegible]	[illegible]	[illegible]	[illegible]	[illegible]	[illegible]	[illegible]	[illegible]	[illegible]	[illegible]
[illegible]	[illegible]	[illegible]	[illegible]	[illegible]	[illegible]	[illegible]	[illegible]	[illegible]	[illegible]	[illegible]
[illegible]	[illegible]	[illegible]	[illegible]	[illegible]	[illegible]	[illegible]	[illegible]	[illegible]	[illegible]	[illegible]

Communauté d'agglomération Cannes Pays de Lérins - BUDGET PRINCIPAL CAPL - CA (projet de budget) - 2019

[illegible]	[illegible]	[illegible]	[illegible]	[illegible]	[illegible]	[illegible]	[illegible]	[illegible]	[illegible]	[illegible]
[illegible]	[illegible]	[illegible]	[illegible]	[illegible]	[illegible]	[illegible]	[illegible]	[illegible]	[illegible]	[illegible]
[illegible]	[illegible]	[illegible]	[illegible]	[illegible]	[illegible]	[illegible]	[illegible]	[illegible]	[illegible]	[illegible]
[illegible]	[illegible]	[illegible]	[illegible]	[illegible]	[illegible]	[illegible]	[illegible]	[illegible]	[illegible]	[illegible]
[illegible]	[illegible]	[illegible]	[illegible]	[illegible]	[illegible]	[illegible]	[illegible]	[illegible]	[illegible]	[illegible]
[illegible]	[illegible]	[illegible]	[illegible]	[illegible]	[illegible]	[illegible]	[illegible]	[illegible]	[illegible]	[illegible]
[illegible]	[illegible]	[illegible]	[illegible]	[illegible]	[illegible]	[illegible]	[illegible]	[illegible]	[illegible]	[illegible]
[illegible]	[illegible]	[illegible]	[illegible]	[illegible]	[illegible]	[illegible]	[illegible]	[illegible]	[illegible]	[illegible]
[illegible]	[illegible]	[illegible]	[illegible]	[illegible]	[illegible]	[illegible]	[illegible]	[illegible]	[illegible]	[illegible]
[illegible]	[illegible]	[illegible]	[illegible]	[illegible]	[illegible]	[illegible]	[illegible]	[illegible]	[illegible]	[illegible]
[illegible]	[illegible]	[illegible]	[illegible]	[illegible]	[illegible]	[illegible]	[illegible]	[illegible]	[illegible]	[illegible]
[illegible]	[illegible]	[illegible]	[illegible]	[illegible]	[illegible]	[illegible]	[illegible]	[illegible]	[illegible]	[illegible]
[illegible]	[illegible]	[illegible]	[illegible]	[illegible]	[illegible]	[illegible]	[illegible]	[illegible]	[illegible]	[illegible]
[illegible]	[illegible]	[illegible]	[illegible]	[illegible]	[illegible]	[illegible]	[illegible]	[illegible]	[illegible]	[illegible]
[illegible]	[illegible]	[illegible]	[illegible]	[illegible]	[illegible]	[illegible]	[illegible]	[illegible]	[illegible]	[illegible]
[illegible]	[illegible]	[illegible]	[illegible]	[illegible]	[illegible]	[illegible]	[illegible]	[illegible]	[illegible]	[illegible]
[illegible]	[illegible]	[illegible]	[illegible]	[illegible]	[illegible]	[illegible]	[illegible]	[illegible]	[illegible]	[illegible]
[illegible]	[illegible]	[illegible]	[illegible]	[illegible]	[illegible]	[illegible]	[illegible]	[illegible]	[illegible]	[illegible]
[illegible]	[illegible]	[illegible]	[illegible]	[illegible]	[illegible]	[illegible]	[illegible]	[illegible]	[illegible]	[illegible]
[illegible]	[illegible]	[illegible]	[illegible]	[illegible]	[illegible]	[illegible]	[illegible]	[illegible]	[illegible]	[illegible]
[illegible]	[illegible]	[illegible]	[illegible]	[illegible]	[illegible]	[illegible]	[illegible]	[illegible]	[illegible]	[illegible]
[illegible]	[illegible]	[illegible]	[illegible]	[illegible]	[illegible]	[illegible]	[illegible]	[illegible]	[illegible]	[illegible]
[illegible]	[illegible]	[illegible]	[illegible]	[illegible]	[illegible]	[illegible]	[illegible]	[illegible]	[illegible]	[illegible]
[illegible]	[illegible]	[illegible]	[illegible]	[illegible]	[illegible]	[illegible]	[illegible]	[illegible]	[illegible]	[illegible]
[illegible]	[illegible]	[illegible]	[illegible]	[illegible]	[illegible]	[illegible]	[illegible]	[illegible]	[illegible]	[illegible]
[illegible]	[illegible]	[illegible]	[illegible]	[illegible]	[illegible]	[illegible]	[illegible]	[illegible]	[illegible]	[illegible]
[illegible]	[illegible]	[illegible]	[illegible]	[illegible]	[illegible]	[illegible]	[illegible]	[illegible]	[illegible]	[illegible]
[illegible]	[illegible]	[illegible]	[illegible]	[illegible]	[illegible]	[illegible]	[illegible]	[illegible]	[illegible]	[illegible]
[illegible]	[illegible]	[illegible]	[illegible]	[illegible]	[illegible]	[illegible]	[illegible]	[illegible]	[illegible]	[illegible]
[illegible]	[illegible]	[illegible]	[illegible]	[illegible]	[illegible]	[illegible]	[illegible]	[illegible]	[illegible]	[illegible]
[illegible]	[illegible]	[illegible]	[illegible]	[illegible]	[illegible]	[illegible]	[illegible]	[illegible]	[illegible]	[illegible]
[illegible]	[illegible]	[illegible]	[illegible]	[illegible]	[illegible]	[illegible]	[illegible]	[illegible]	[illegible]	[illegible]
[illegible]	[illegible]	[illegible]	[illegible]	[illegible]	[illegible]	[illegible]	[illegible]	[illegible]	[illegible]	[illegible]

Communauté d'agglomération Cannes Pays de Lérins - BUDGET PRINCIPAL CAPL - CA (projet de budget) - 2015

Art	Libellé	[illegible]							[illegible]	
		[illegible]	[illegible]	[illegible]	[illegible]	[illegible]	[illegible]	[illegible]	[illegible]	[illegible]
[illegible]	[illegible]	[illegible]	[illegible]	[illegible]	[illegible]	[illegible]	[illegible]	[illegible]	[illegible]	[illegible]
[illegible]	[illegible]	[illegible]	[illegible]	[illegible]	[illegible]	[illegible]	[illegible]	[illegible]	[illegible]	[illegible]
[illegible]	[illegible]	[illegible]	[illegible]	[illegible]	[illegible]	[illegible]	[illegible]	[illegible]	[illegible]	[illegible]
[illegible]	[illegible]	[illegible]	[illegible]	[illegible]	[illegible]	[illegible]	[illegible]	[illegible]	[illegible]	[illegible]
[illegible]	[illegible]	[illegible]	[illegible]	[illegible]	[illegible]	[illegible]	[illegible]	[illegible]	[illegible]	[illegible]
[illegible]	[illegible]	[illegible]	[illegible]	[illegible]	[illegible]	[illegible]	[illegible]	[illegible]	[illegible]	[illegible]
[illegible]	[illegible]	[illegible]	[illegible]	[illegible]	[illegible]	[illegible]	[illegible]	[illegible]	[illegible]	[illegible]
[illegible]	[illegible]	[illegible]	[illegible]	[illegible]	[illegible]	[illegible]	[illegible]	[illegible]	[illegible]	[illegible]
[illegible]	[illegible]	[illegible]	[illegible]	[illegible]	[illegible]	[illegible]	[illegible]	[illegible]	[illegible]	[illegible]
[illegible]	[illegible]	[illegible]	[illegible]	[illegible]	[illegible]	[illegible]	[illegible]	[illegible]	[illegible]	[illegible]
[illegible]	[illegible]	[illegible]	[illegible]	[illegible]	[illegible]	[illegible]	[illegible]	[illegible]	[illegible]	[illegible]
[illegible]	[illegible]	[illegible]	[illegible]	[illegible]	[illegible]	[illegible]	[illegible]	[illegible]	[illegible]	[illegible]
[illegible]	[illegible]	[illegible]	[illegible]	[illegible]	[illegible]	[illegible]	[illegible]	[illegible]	[illegible]	[illegible]
[illegible]	[illegible]	[illegible]	[illegible]	[illegible]	[illegible]	[illegible]	[illegible]	[illegible]	[illegible]	[illegible]
[illegible]	[illegible]	[illegible]	[illegible]	[illegible]	[illegible]	[illegible]	[illegible]	[illegible]	[illegible]	[illegible]
[illegible]	[illegible]	[illegible]	[illegible]	[illegible]	[illegible]	[illegible]	[illegible]	[illegible]	[illegible]	[illegible]
[illegible]	[illegible]	[illegible]	[illegible]	[illegible]	[illegible]	[illegible]	[illegible]	[illegible]	[illegible]	[illegible]
[illegible]	[illegible]	[illegible]	[illegible]	[illegible]	[illegible]	[illegible]	[illegible]	[illegible]	[illegible]	[illegible]
[illegible]	[illegible]	[illegible]	[illegible]	[illegible]	[illegible]	[illegible]	[illegible]	[illegible]	[illegible]	[illegible]
[illegible]	[illegible]	[illegible]	[illegible]	[illegible]	[illegible]	[illegible]	[illegible]	[illegible]	[illegible]	[illegible]
[illegible]	[illegible]	[illegible]	[illegible]	[illegible]	[illegible]	[illegible]	[illegible]	[illegible]	[illegible]	[illegible]
[illegible]	[illegible]	[illegible]	[illegible]	[illegible]	[illegible]	[illegible]	[illegible]	[illegible]	[illegible]	[illegible]
[illegible]	[illegible]	[illegible]	[illegible]	[illegible]	[illegible]	[illegible]	[illegible]	[illegible]	[illegible]	[illegible]
[illegible]	[illegible]	[illegible]	[illegible]	[illegible]	[illegible]	[illegible]	[illegible]	[illegible]	[illegible]	[illegible]
[illegible]	[illegible]	[illegible]	[illegible]	[illegible]	[illegible]	[illegible]	[illegible]	[illegible]	[illegible]	[illegible]
[illegible]	[illegible]	[illegible]	[illegible]	[illegible]	[illegible]	[illegible]	[illegible]	[illegible]	[illegible]	[illegible]
[illegible]	[illegible]	[illegible]	[illegible]	[illegible]	[illegible]	[illegible]	[illegible]	[illegible]	[illegible]	[illegible]

Communauté d'agglomération Cannes Pays de Lérins - BUDGET PRINCIPAL CAPL - CA Compte de Gestion - 2017

[illegible]	[illegible]	[illegible]	[illegible]	[illegible]	[illegible]	[illegible]	[illegible]	[illegible]	[illegible]	[illegible]
[illegible]	[illegible]	[illegible]	[illegible]	[illegible]	[illegible]	[illegible]	[illegible]	[illegible]	[illegible]	[illegible]
[illegible]	[illegible]	[illegible]	[illegible]	[illegible]	[illegible]	[illegible]	[illegible]	[illegible]	[illegible]	[illegible]
[illegible]	[illegible]	[illegible]	[illegible]	[illegible]	[illegible]	[illegible]	[illegible]	[illegible]	[illegible]	[illegible]
[illegible]	[illegible]	[illegible]	[illegible]	[illegible]	[illegible]	[illegible]	[illegible]	[illegible]	[illegible]	[illegible]
[illegible]	[illegible]	[illegible]	[illegible]	[illegible]	[illegible]	[illegible]	[illegible]	[illegible]	[illegible]	[illegible]
[illegible]	[illegible]	[illegible]	[illegible]	[illegible]	[illegible]	[illegible]	[illegible]	[illegible]	[illegible]	[illegible]
[illegible]	[illegible]	[illegible]	[illegible]	[illegible]	[illegible]	[illegible]	[illegible]	[illegible]	[illegible]	[illegible]
[illegible]	[illegible]	[illegible]	[illegible]	[illegible]	[illegible]	[illegible]	[illegible]	[illegible]	[illegible]	[illegible]
[illegible]	[illegible]	[illegible]	[illegible]	[illegible]	[illegible]	[illegible]	[illegible]	[illegible]	[illegible]	[illegible]
[illegible]	[illegible]	[illegible]	[illegible]	[illegible]	[illegible]	[illegible]	[illegible]	[illegible]	[illegible]	[illegible]
[illegible]	[illegible]	[illegible]	[illegible]	[illegible]	[illegible]	[illegible]	[illegible]	[illegible]	[illegible]	[illegible]
[illegible]	[illegible]	[illegible]	[illegible]	[illegible]	[illegible]	[illegible]	[illegible]	[illegible]	[illegible]	[illegible]
[illegible]	[illegible]	[illegible]	[illegible]	[illegible]	[illegible]	[illegible]	[illegible]	[illegible]	[illegible]	[illegible]
[illegible]	[illegible]	[illegible]	[illegible]	[illegible]	[illegible]	[illegible]	[illegible]	[illegible]	[illegible]	[illegible]
[illegible]	[illegible]	[illegible]	[illegible]	[illegible]	[illegible]	[illegible]	[illegible]	[illegible]	[illegible]	[illegible]
[illegible]	[illegible]	[illegible]	[illegible]	[illegible]	[illegible]	[illegible]	[illegible]	[illegible]	[illegible]	[illegible]
[illegible]	[illegible]	[illegible]	[illegible]	[illegible]	[illegible]	[illegible]	[illegible]	[illegible]	[illegible]	[illegible]
[illegible]	[illegible]	[illegible]	[illegible]	[illegible]	[illegible]	[illegible]	[illegible]	[illegible]	[illegible]	[illegible]
[illegible]	[illegible]	[illegible]	[illegible]	[illegible]	[illegible]	[illegible]	[illegible]	[illegible]	[illegible]	[illegible]
[illegible]	[illegible]	[illegible]	[illegible]	[illegible]	[illegible]	[illegible]	[illegible]	[illegible]	[illegible]	[illegible]
[illegible]	[illegible]	[illegible]	[illegible]	[illegible]	[illegible]	[illegible]	[illegible]	[illegible]	[illegible]	[illegible]
[illegible]	[illegible]	[illegible]	[illegible]	[illegible]	[illegible]	[illegible]	[illegible]	[illegible]	[illegible]	[illegible]
[illegible]	[illegible]	[illegible]	[illegible]	[illegible]	[illegible]	[illegible]	[illegible]	[illegible]	[illegible]	[illegible]
[illegible]	[illegible]	[illegible]	[illegible]	[illegible]	[illegible]	[illegible]	[illegible]	[illegible]	[illegible]	[illegible]
[illegible]	[illegible]	[illegible]	[illegible]	[illegible]	[illegible]	[illegible]	[illegible]	[illegible]	[illegible]	[illegible]
[illegible]	[illegible]	[illegible]	[illegible]	[illegible]	[illegible]	[illegible]	[illegible]	[illegible]	[illegible]	[illegible]
[illegible]	[illegible]	[illegible]	[illegible]	[illegible]	[illegible]	[illegible]	[illegible]	[illegible]	[illegible]	[illegible]
[illegible]	[illegible]	[illegible]	[illegible]	[illegible]	[illegible]	[illegible]	[illegible]	[illegible]	[illegible]	[illegible]
[illegible]	[illegible]	[illegible]	[illegible]	[illegible]	[illegible]	[illegible]	[illegible]	[illegible]	[illegible]	[illegible]
[illegible]	[illegible]	[illegible]	[illegible]	[illegible]	[illegible]	[illegible]	[illegible]	[illegible]	[illegible]	[illegible]

[illegible]	[illegible]	[illegible]	[illegible]	[illegible]	[illegible]	[illegible]	[illegible]	[illegible]	[illegible]	[illegible]
		[illegible]							[illegible]	
		[illegible]	[illegible]	[illegible]	[illegible]	[illegible]	[illegible]	[illegible]	[illegible]	[illegible]
[illegible]	[illegible]	[illegible]	[illegible]	[illegible]	[illegible]	[illegible]	[illegible]	[illegible]	[illegible]	[illegible]
RECETTES		[illegible]	[illegible]	[illegible]	[illegible]	[illegible]	[illegible]	[illegible]	[illegible]	[illegible]
[illegible]		[illegible]	[illegible]	[illegible]	[illegible]	[illegible]	[illegible]	[illegible]	[illegible]	[illegible]
[illegible]	[illegible]	[illegible]	[illegible]	[illegible]	[illegible]	[illegible]	[illegible]	[illegible]	[illegible]	[illegible]
[illegible]	[illegible]	[illegible]	[illegible]	[illegible]	[illegible]	[illegible]	[illegible]	[illegible]	[illegible]	[illegible]
[illegible]	[illegible]	[illegible]	[illegible]	[illegible]	[illegible]	[illegible]	[illegible]	[illegible]	[illegible]	[illegible]
[illegible]	[illegible]	[illegible]	[illegible]	[illegible]	[illegible]	[illegible]	[illegible]	[illegible]	[illegible]	[illegible]
[illegible]	[illegible]	[illegible]	[illegible]	[illegible]	[illegible]	[illegible]	[illegible]	[illegible]	[illegible]	[illegible]
[illegible]	[illegible]	[illegible]	[illegible]	[illegible]	[illegible]	[illegible]	[illegible]	[illegible]	[illegible]	[illegible]
[illegible]	[illegible]	[illegible]	[illegible]	[illegible]	[illegible]	[illegible]	[illegible]	[illegible]	[illegible]	[illegible]
[illegible]	[illegible]	[illegible]	[illegible]	[illegible]	[illegible]	[illegible]	[illegible]	[illegible]	[illegible]	[illegible]
[illegible]	[illegible]	[illegible]	[illegible]	[illegible]	[illegible]	[illegible]	[illegible]	[illegible]	[illegible]	[illegible]
[illegible]	[illegible]	[illegible]	[illegible]	[illegible]	[illegible]	[illegible]	[illegible]	[illegible]	[illegible]	[illegible]
[illegible]	[illegible]	[illegible]	[illegible]	[illegible]	[illegible]	[illegible]	[illegible]	[illegible]	[illegible]	[illegible]
[illegible]	[illegible]	[illegible]	[illegible]	[illegible]	[illegible]	[illegible]	[illegible]	[illegible]	[illegible]	[illegible]
[illegible]	[illegible]	[illegible]	[illegible]	[illegible]	[illegible]	[illegible]	[illegible]	[illegible]	[illegible]	[illegible]
[illegible]	[illegible]	[illegible]	[illegible]	[illegible]	[illegible]	[illegible]	[illegible]	[illegible]	[illegible]	[illegible]
[illegible]	[illegible]	[illegible]	[illegible]	[illegible]	[illegible]	[illegible]	[illegible]	[illegible]	[illegible]	[illegible]
[illegible]	[illegible]	[illegible]	[illegible]	[illegible]	[illegible]	[illegible]	[illegible]	[illegible]	[illegible]	[illegible]
[illegible]	[illegible]	[illegible]	[illegible]	[illegible]	[illegible]	[illegible]	[illegible]	[illegible]	[illegible]	[illegible]
[illegible]	[illegible]	[illegible]	[illegible]	[illegible]	[illegible]	[illegible]	[illegible]	[illegible]	[illegible]	[illegible]
[illegible]	[illegible]	[illegible]	[illegible]	[illegible]	[illegible]	[illegible]	[illegible]	[illegible]	[illegible]	[illegible]
[illegible]	[illegible]	[illegible]	[illegible]	[illegible]	[illegible]	[illegible]	[illegible]	[illegible]	[illegible]	[illegible]
[illegible]	[illegible]	[illegible]	[illegible]	[illegible]	[illegible]	[illegible]	[illegible]	[illegible]	[illegible]	[illegible]

Communauté d'agglomération Cannes Pays de Lérins - BUDGET PRINCIPAL CAPL - CA [illegible] - [illegible]

[illegible]	[illegible]	[illegible]							[illegible]	
		[illegible]	[illegible]	[illegible]	[illegible]	[illegible]	[illegible]	[illegible]	[illegible]	[illegible]
[illegible]	[illegible]	[illegible]	[illegible]	[illegible]	[illegible]	[illegible]	[illegible]	[illegible]	[illegible]	[illegible]
[illegible]	[illegible]	[illegible]	[illegible]	[illegible]	[illegible]	[illegible]	[illegible]	[illegible]	[illegible]	[illegible]
[illegible]	[illegible]	[illegible]	[illegible]	[illegible]	[illegible]	[illegible]	[illegible]	[illegible]	[illegible]	[illegible]
[illegible]	[illegible]	[illegible]	[illegible]	[illegible]	[illegible]	[illegible]	[illegible]	[illegible]	[illegible]	[illegible]
[illegible]	[illegible]	[illegible]	[illegible]	[illegible]	[illegible]	[illegible]	[illegible]	[illegible]	[illegible]	[illegible]
[illegible]	[illegible]	[illegible]	[illegible]	[illegible]	[illegible]	[illegible]	[illegible]	[illegible]	[illegible]	[illegible]
[illegible]	[illegible]	[illegible]	[illegible]	[illegible]	[illegible]	[illegible]	[illegible]	[illegible]	[illegible]	[illegible]
[illegible]	[illegible]	[illegible]	[illegible]	[illegible]	[illegible]	[illegible]	[illegible]	[illegible]	[illegible]	[illegible]
[illegible]	[illegible]	[illegible]	[illegible]	[illegible]	[illegible]	[illegible]	[illegible]	[illegible]	[illegible]	[illegible]
[illegible]	[illegible]	[illegible]	[illegible]	[illegible]	[illegible]	[illegible]	[illegible]	[illegible]	[illegible]	[illegible]
[illegible]	[illegible]	[illegible]	[illegible]	[illegible]	[illegible]	[illegible]	[illegible]	[illegible]	[illegible]	[illegible]
[illegible]	[illegible]	[illegible]	[illegible]	[illegible]	[illegible]	[illegible]	[illegible]	[illegible]	[illegible]	[illegible]
[illegible]	[illegible]	[illegible]	[illegible]	[illegible]	[illegible]	[illegible]	[illegible]	[illegible]	[illegible]	[illegible]
[illegible]	[illegible]	[illegible]	[illegible]	[illegible]	[illegible]	[illegible]	[illegible]	[illegible]	[illegible]	[illegible]
	[illegible]	[illegible]	[illegible]	[illegible]	[illegible]	[illegible]	[illegible]	[illegible]	[illegible]	[illegible]
	SOLDE [illegible]	[illegible]	[illegible]	[illegible]	[illegible]	[illegible]	[illegible]	[illegible]	[illegible]	[illegible]

[illegible]

IV – ANNEXES	IV
ELEMENTS DU BILAN PRESENTATION CROISEE PAR FONCTION (1) – DETAIL FONCTIONNEMENT	A1.1

FONCTION 1 Sécurité et salubrité publiques

[illegible]	[illegible]	[illegible]	[illegible]	[illegible]
	DEPENSES	[illegible]	[illegible]	[illegible]
	[illegible]	[illegible]	[illegible]	[illegible]
[illegible]	[illegible]	[illegible]	[illegible]	[illegible]
[illegible]	[illegible]	[illegible]	[illegible]	[illegible]
[illegible]	[illegible]	[illegible]	[illegible]	[illegible]
[illegible]	[illegible]	[illegible]	[illegible]	[illegible]
[illegible]	[illegible]	[illegible]	[illegible]	[illegible]
[illegible]	[illegible]	[illegible]	[illegible]	[illegible]
[illegible]	[illegible]	[illegible]	[illegible]	[illegible]
[illegible]	[illegible]	[illegible]	[illegible]	[illegible]
[illegible]	[illegible]	[illegible]	[illegible]	[illegible]
[illegible]	[illegible]	[illegible]	[illegible]	[illegible]
[illegible]	[illegible]	[illegible]	[illegible]	[illegible]
[illegible]	[illegible]	[illegible]	[illegible]	[illegible]
	RECETTES	[illegible]	[illegible]	[illegible]
	[illegible]	[illegible]	[illegible]	[illegible]
[illegible]	[illegible]	[illegible]	[illegible]	[illegible]
[illegible]	[illegible]	[illegible]	[illegible]	[illegible]
[illegible]	[illegible]	[illegible]	[illegible]	[illegible]
[illegible]	[illegible]	[illegible]	[illegible]	[illegible]
[illegible]	[illegible]	[illegible]	[illegible]	[illegible]
[illegible]	[illegible]	[illegible]	[illegible]	[illegible]
[illegible]	[illegible]	[illegible]	[illegible]	[illegible]
[illegible]	[illegible]	[illegible]	[illegible]	[illegible]
[illegible]	[illegible]	[illegible]	[illegible]	[illegible]
[illegible]	[illegible]	[illegible]	[illegible]	[illegible]

Communauté d'agglomération Cannes Pays de Lérins - BUDGET PRINCIPAL CAPL - CA (pour vote budget) - 2019

(1)	Section	Fonctionnement	Investissement	Total
SOLDE (3)		[illegible]	[illegible]	[illegible]

(1)	Libellé	[illegible]	[illegible]	[illegible]	[illegible]	[illegible]
		[illegible]	[illegible]	[illegible]	[illegible]	[illegible]
DEPENSES		[illegible]	[illegible]	[illegible]	[illegible]	[illegible]
[illegible]		[illegible]	[illegible]	[illegible]	[illegible]	[illegible]
[illegible]	[illegible]	[illegible]	[illegible]	[illegible]	[illegible]	[illegible]
[illegible]	[illegible]	[illegible]	[illegible]	[illegible]	[illegible]	[illegible]
[illegible]	[illegible]	[illegible]	[illegible]	[illegible]	[illegible]	[illegible]
[illegible]	[illegible]	[illegible]	[illegible]	[illegible]	[illegible]	[illegible]
[illegible]	[illegible]	[illegible]	[illegible]	[illegible]	[illegible]	[illegible]
[illegible]	[illegible]	[illegible]	[illegible]	[illegible]	[illegible]	[illegible]
[illegible]	[illegible]	[illegible]	[illegible]	[illegible]	[illegible]	[illegible]
[illegible]	[illegible]	[illegible]	[illegible]	[illegible]	[illegible]	[illegible]
[illegible]	[illegible]	[illegible]	[illegible]	[illegible]	[illegible]	[illegible]
[illegible]	[illegible]	[illegible]	[illegible]	[illegible]	[illegible]	[illegible]
[illegible]	[illegible]	[illegible]	[illegible]	[illegible]	[illegible]	[illegible]
[illegible]	[illegible]	[illegible]	[illegible]	[illegible]	[illegible]	[illegible]
[illegible]		[illegible]	[illegible]	[illegible]	[illegible]	[illegible]
RECETTES		[illegible]	[illegible]	[illegible]	[illegible]	[illegible]
[illegible]		[illegible]	[illegible]	[illegible]	[illegible]	[illegible]
[illegible]	[illegible]	[illegible]	[illegible]	[illegible]	[illegible]	[illegible]
[illegible]	[illegible]	[illegible]	[illegible]	[illegible]	[illegible]	[illegible]
[illegible]	[illegible]	[illegible]	[illegible]	[illegible]	[illegible]	[illegible]
[illegible]	[illegible]	[illegible]	[illegible]	[illegible]	[illegible]	[illegible]
[illegible]	[illegible]	[illegible]	[illegible]	[illegible]	[illegible]	[illegible]
[illegible]	[illegible]	[illegible]	[illegible]	[illegible]	[illegible]	[illegible]
[illegible]	[illegible]	[illegible]	[illegible]	[illegible]	[illegible]	[illegible]
[illegible]	[illegible]	[illegible]	[illegible]	[illegible]	[illegible]	[illegible]
[illegible]	[illegible]	[illegible]	[illegible]	[illegible]	[illegible]	[illegible]
[illegible]	[illegible]	[illegible]	[illegible]	[illegible]	[illegible]	[illegible]
[illegible]	[illegible]	[illegible]	[illegible]	[illegible]	[illegible]	[illegible]
[illegible]		[illegible]	[illegible]	[illegible]	[illegible]	[illegible]
SOLDE (3)		[illegible]	[illegible]	[illegible]	[illegible]	[illegible]

[illegible]

IV - ANNEXES

IV

ELEMENTS DU BILAN
PRESENTATION CROISEE PAR FONCTION (1) - DETAIL FONCTIONNEMENT

A1.1

FONCTION 2 - Enseignement - Formation

[illegible]	[illegible]	[illegible]	[illegible]	[illegible]	[illegible]	[illegible]	[illegible]	[illegible]
	DEPENSES	[illegible]	[illegible]	[illegible]	[illegible]	[illegible]	[illegible]	[illegible]
	[illegible]	[illegible]	[illegible]	[illegible]	[illegible]	[illegible]	[illegible]	[illegible]
[illegible]	[illegible]	[illegible]	[illegible]	[illegible]	[illegible]	[illegible]	[illegible]	[illegible]
[illegible]	[illegible]	[illegible]	[illegible]	[illegible]	[illegible]	[illegible]	[illegible]	[illegible]
[illegible]	[illegible]	[illegible]	[illegible]	[illegible]	[illegible]	[illegible]	[illegible]	[illegible]
[illegible]	[illegible]	[illegible]	[illegible]	[illegible]	[illegible]	[illegible]	[illegible]	[illegible]
[illegible]	[illegible]	[illegible]	[illegible]	[illegible]	[illegible]	[illegible]	[illegible]	[illegible]
[illegible]	[illegible]	[illegible]	[illegible]	[illegible]	[illegible]	[illegible]	[illegible]	[illegible]
[illegible]	[illegible]	[illegible]	[illegible]	[illegible]	[illegible]	[illegible]	[illegible]	[illegible]
[illegible]	[illegible]	[illegible]	[illegible]	[illegible]	[illegible]	[illegible]	[illegible]	[illegible]
[illegible]	[illegible]	[illegible]	[illegible]	[illegible]	[illegible]	[illegible]	[illegible]	[illegible]
[illegible]	[illegible]	[illegible]	[illegible]	[illegible]	[illegible]	[illegible]	[illegible]	[illegible]
[illegible]	[illegible]	[illegible]	[illegible]	[illegible]	[illegible]	[illegible]	[illegible]	[illegible]
[illegible]	[illegible]	[illegible]	[illegible]	[illegible]	[illegible]	[illegible]	[illegible]	[illegible]
[illegible]	[illegible]	[illegible]	[illegible]	[illegible]	[illegible]	[illegible]	[illegible]	[illegible]
[illegible]	[illegible]	[illegible]	[illegible]	[illegible]	[illegible]	[illegible]	[illegible]	[illegible]
[illegible]	[illegible]	[illegible]	[illegible]	[illegible]	[illegible]	[illegible]	[illegible]	[illegible]
[illegible]	[illegible]	[illegible]	[illegible]	[illegible]	[illegible]	[illegible]	[illegible]	[illegible]
[illegible]	[illegible]	[illegible]	[illegible]	[illegible]	[illegible]	[illegible]	[illegible]	[illegible]
[illegible]	[illegible]	[illegible]	[illegible]	[illegible]	[illegible]	[illegible]	[illegible]	[illegible]
[illegible]	[illegible]	[illegible]	[illegible]	[illegible]	[illegible]	[illegible]	[illegible]	[illegible]
[illegible]	[illegible]	[illegible]	[illegible]	[illegible]	[illegible]	[illegible]	[illegible]	[illegible]
[illegible]	[illegible]	[illegible]	[illegible]	[illegible]	[illegible]	[illegible]	[illegible]	[illegible]
[illegible]	[illegible]	[illegible]	[illegible]	[illegible]	[illegible]	[illegible]	[illegible]	[illegible]
[illegible]	[illegible]	[illegible]	[illegible]	[illegible]	[illegible]	[illegible]	[illegible]	[illegible]
[illegible]	[illegible]	[illegible]	[illegible]	[illegible]	[illegible]	[illegible]	[illegible]	[illegible]
[illegible]	[illegible]	[illegible]	[illegible]	[illegible]	[illegible]	[illegible]	[illegible]	[illegible]
[illegible]	[illegible]	[illegible]	[illegible]	[illegible]	[illegible]	[illegible]	[illegible]	[illegible]
[illegible]	[illegible]	[illegible]	[illegible]	[illegible]	[illegible]	[illegible]	[illegible]	[illegible]

Communauté d'agglomération [illegible] - BUDGET PRINCIPAL CAPI - CA (projet de budget) - 2019

[illegible]	[illegible]	[illegible]	[illegible]	[illegible]	[illegible]	[illegible]	[illegible]	[illegible]
[illegible]	[illegible]	[illegible]	[illegible]	[illegible]	[illegible]	[illegible]	[illegible]	[illegible]
[illegible]	[illegible]	[illegible]	[illegible]	[illegible]	[illegible]	[illegible]	[illegible]	[illegible]
[illegible]	[illegible]	[illegible]	[illegible]	[illegible]	[illegible]	[illegible]	[illegible]	[illegible]
	[illegible]	[illegible]	[illegible]	[illegible]	[illegible]	[illegible]	[illegible]	[illegible]
	SOLDE (3)	[illegible]	[illegible]	[illegible]	[illegible]	[illegible]	[illegible]	[illegible]

[illegible]	[illegible]	[illegible]			[illegible]				
		[illegible]	[illegible]	[illegible]	[illegible]	[illegible]	[illegible]	[illegible]	[illegible]
	DEPENSES	[illegible]	[illegible]	[illegible]	[illegible]	[illegible]	[illegible]	[illegible]	[illegible]
	[illegible]	[illegible]	[illegible]	[illegible]	[illegible]	[illegible]	[illegible]	[illegible]	[illegible]
[illegible]	[illegible]	[illegible]	[illegible]	[illegible]	[illegible]	[illegible]	[illegible]	[illegible]	[illegible]
[illegible]	[illegible]	[illegible]	[illegible]	[illegible]	[illegible]	[illegible]	[illegible]	[illegible]	[illegible]
[illegible]	[illegible]	[illegible]	[illegible]	[illegible]	[illegible]	[illegible]	[illegible]	[illegible]	[illegible]
[illegible]	[illegible]	[illegible]	[illegible]	[illegible]	[illegible]	[illegible]	[illegible]	[illegible]	[illegible]
[illegible]	[illegible]	[illegible]	[illegible]	[illegible]	[illegible]	[illegible]	[illegible]	[illegible]	[illegible]
[illegible]	[illegible]	[illegible]	[illegible]	[illegible]	[illegible]	[illegible]	[illegible]	[illegible]	[illegible]
[illegible]	[illegible]	[illegible]	[illegible]	[illegible]	[illegible]	[illegible]	[illegible]	[illegible]	[illegible]
[illegible]	[illegible]	[illegible]	[illegible]	[illegible]	[illegible]	[illegible]	[illegible]	[illegible]	[illegible]
[illegible]	[illegible]	[illegible]	[illegible]	[illegible]	[illegible]	[illegible]	[illegible]	[illegible]	[illegible]
[illegible]	[illegible]	[illegible]	[illegible]	[illegible]	[illegible]	[illegible]	[illegible]	[illegible]	[illegible]
[illegible]	[illegible]	[illegible]	[illegible]	[illegible]	[illegible]	[illegible]	[illegible]	[illegible]	[illegible]
	[illegible]	[illegible]	[illegible]	[illegible]	[illegible]	[illegible]	[illegible]	[illegible]	[illegible]
	RECETTES	[illegible]	[illegible]	[illegible]	[illegible]	[illegible]	[illegible]	[illegible]	[illegible]
	[illegible]	[illegible]	[illegible]	[illegible]	[illegible]	[illegible]	[illegible]	[illegible]	[illegible]
[illegible]	[illegible]	[illegible]	[illegible]	[illegible]	[illegible]	[illegible]	[illegible]	[illegible]	[illegible]
[illegible]	[illegible]	[illegible]	[illegible]	[illegible]	[illegible]	[illegible]	[illegible]	[illegible]	[illegible]
[illegible]	[illegible]	[illegible]	[illegible]	[illegible]	[illegible]	[illegible]	[illegible]	[illegible]	[illegible]
[illegible]	[illegible]	[illegible]	[illegible]	[illegible]	[illegible]	[illegible]	[illegible]	[illegible]	[illegible]
[illegible]	[illegible]	[illegible]	[illegible]	[illegible]	[illegible]	[illegible]	[illegible]	[illegible]	[illegible]
[illegible]	[illegible]	[illegible]	[illegible]	[illegible]	[illegible]	[illegible]	[illegible]	[illegible]	[illegible]
[illegible]	[illegible]	[illegible]	[illegible]	[illegible]	[illegible]	[illegible]	[illegible]	[illegible]	[illegible]
[illegible]	[illegible]	[illegible]	[illegible]	[illegible]	[illegible]	[illegible]	[illegible]	[illegible]	[illegible]
[illegible]	[illegible]	[illegible]	[illegible]	[illegible]	[illegible]	[illegible]	[illegible]	[illegible]	[illegible]

Communauté d'agglomération Cannes Pays de Lérins - BUDGET PRINCIPAL CAPL - CA (projet de budget) - 2019

[illegible]	[illegible]	[illegible]				[illegible]			
		011 [illegible]	012 [illegible]	013 [illegible]	014 [illegible]	015 [illegible]	016 [illegible]	017 [illegible]	018 [illegible]
11	[illegible]	[illegible]	[illegible]	[illegible]	[illegible]	[illegible]	[illegible]	[illegible]	[illegible]
11	[illegible]	[illegible]	[illegible]	[illegible]	[illegible]	[illegible]	[illegible]	[illegible]	[illegible]
[illegible]		[illegible]	[illegible]	[illegible]	[illegible]	[illegible]	[illegible]	[illegible]	[illegible]
SOLDE (3)		[illegible]	[illegible]	[illegible]	[illegible]	[illegible]	[illegible]	[illegible]	[illegible]

[illegible]

[illegible]

[illegible]

IV - ANNEXES ELEMENTS DU BILAN PRESENTATION CROISEE PAR FONCTION (1) - DETAIL FONCTIONNEMENT	IV A1.1

FONCTION 3 - Culture

(1)	[illegible]	% [illegible]	[illegible]	[illegible]	[illegible]	[illegible]
DEPENSES		[illegible]	[illegible]	[illegible]	[illegible]	[illegible]
[illegible]		[illegible]	[illegible]	[illegible]	[illegible]	[illegible]
[illegible]	[illegible]	[illegible]	[illegible]	[illegible]	[illegible]	[illegible]
[illegible]	[illegible]	[illegible]	[illegible]	[illegible]	[illegible]	[illegible]
[illegible]	[illegible]	[illegible]	[illegible]	[illegible]	[illegible]	[illegible]
[illegible]	[illegible]	[illegible]	[illegible]	[illegible]	[illegible]	[illegible]
[illegible]	[illegible]	[illegible]	[illegible]	[illegible]	[illegible]	[illegible]
[illegible]	[illegible]	[illegible]	[illegible]	[illegible]	[illegible]	[illegible]
[illegible]	[illegible]	[illegible]	[illegible]	[illegible]	[illegible]	[illegible]
[illegible]	[illegible]	[illegible]	[illegible]	[illegible]	[illegible]	[illegible]
[illegible]	[illegible]	[illegible]	[illegible]	[illegible]	[illegible]	[illegible]
[illegible]	[illegible]	[illegible]	[illegible]	[illegible]	[illegible]	[illegible]
[illegible]	[illegible]	[illegible]	[illegible]	[illegible]	[illegible]	[illegible]
[illegible]	[illegible]	[illegible]	[illegible]	[illegible]	[illegible]	[illegible]
[illegible]	[illegible]	[illegible]	[illegible]	[illegible]	[illegible]	[illegible]
[illegible]	[illegible]	[illegible]	[illegible]	[illegible]	[illegible]	[illegible]
[illegible]	[illegible]	[illegible]	[illegible]	[illegible]	[illegible]	[illegible]
[illegible]	[illegible]	[illegible]	[illegible]	[illegible]	[illegible]	[illegible]
[illegible]	[illegible]	[illegible]	[illegible]	[illegible]	[illegible]	[illegible]
[illegible]	[illegible]	[illegible]	[illegible]	[illegible]	[illegible]	[illegible]
[illegible]	[illegible]	[illegible]	[illegible]	[illegible]	[illegible]	[illegible]
[illegible]	[illegible]	[illegible]	[illegible]	[illegible]	[illegible]	[illegible]
[illegible]	[illegible]	[illegible]	[illegible]	[illegible]	[illegible]	[illegible]
[illegible]	[illegible]	[illegible]	[illegible]	[illegible]	[illegible]	[illegible]
[illegible]	[illegible]	[illegible]	[illegible]	[illegible]	[illegible]	[illegible]
[illegible]	[illegible]	[illegible]	[illegible]	[illegible]	[illegible]	[illegible]
[illegible]	[illegible]	[illegible]	[illegible]	[illegible]	[illegible]	[illegible]
[illegible]	[illegible]	[illegible]	[illegible]	[illegible]	[illegible]	[illegible]
[illegible]	[illegible]	[illegible]	[illegible]	[illegible]	[illegible]	[illegible]
[illegible]	[illegible]	[illegible]	[illegible]	[illegible]	[illegible]	[illegible]
[illegible]	[illegible]	[illegible]	[illegible]	[illegible]	[illegible]	[illegible]
[illegible]	[illegible]	[illegible]	[illegible]	[illegible]	[illegible]	[illegible]
[illegible]	[illegible]	[illegible]	[illegible]	[illegible]	[illegible]	[illegible]
[illegible]	[illegible]	[illegible]	[illegible]	[illegible]	[illegible]	[illegible]
[illegible]	[illegible]	[illegible]	[illegible]	[illegible]	[illegible]	[illegible]
[illegible]	[illegible]	[illegible]	[illegible]	[illegible]	[illegible]	[illegible]
[illegible]	[illegible]	[illegible]	[illegible]	[illegible]	[illegible]	[illegible]
[illegible]	[illegible]	[illegible]	[illegible]	[illegible]	[illegible]	[illegible]
[illegible]	[illegible]	[illegible]	[illegible]	[illegible]	[illegible]	[illegible]
[illegible]	[illegible]	[illegible]	[illegible]	[illegible]	[illegible]	[illegible]
[illegible]	[illegible]	[illegible]	[illegible]	[illegible]	[illegible]	[illegible]
[illegible]	[illegible]	[illegible]	[illegible]	[illegible]	[illegible]	[illegible]
[illegible]	[illegible]	[illegible]	[illegible]	[illegible]	[illegible]	[illegible]
[illegible]	[illegible]	[illegible]	[illegible]	[illegible]	[illegible]	[illegible]
[illegible]	[illegible]	[illegible]	[illegible]	[illegible]	[illegible]	[illegible]
[illegible]	[illegible]	[illegible]	[illegible]	[illegible]	[illegible]	[illegible]
[illegible]	[illegible]	[illegible]	[illegible]	[illegible]	[illegible]	[illegible]
[illegible]	[illegible]	[illegible]	[illegible]	[illegible]	[illegible]	[illegible]
[illegible]	[illegible]	[illegible]	[illegible]	[illegible]	[illegible]	[illegible]
[illegible]	[illegible]	[illegible]	[illegible]	[illegible]	[illegible]	[illegible]
[illegible]	[illegible]	[illegible]	[illegible]	[illegible]	[illegible]	[illegible]
[illegible]	[illegible]	[illegible]	[illegible]	[illegible]	[illegible]	[illegible]
[illegible]	[illegible]	[illegible]	[illegible]	[illegible]	[illegible]	[illegible]
[illegible]	[illegible]	[illegible]	[illegible]	[illegible]	[illegible]	[illegible]
[illegible]	[illegible]	[illegible]	[illegible]	[illegible]	[illegible]	[illegible]
[illegible]	[illegible]	[illegible]	[illegible]	[illegible]	[illegible]	[illegible]
[illegible]	[illegible]	[illegible]	[illegible]	[illegible]	[illegible]	[illegible]

Communauté d'agglomération Cannes Pays de Lérins - BUDGET PRINCIPAL CAPL - CA (projet de budget) - 2019

[illegible]	[illegible]	Services communs	[illegible]	[illegible]	[illegible]	[illegible]
SOLDE (3)		[illegible]	[illegible]	[illegible]	[illegible]	[illegible]

[illegible]	[illegible]	[illegible]	[illegible]	[illegible]	[illegible]	[illegible]	[illegible]	[illegible]	[illegible]
DEPENSES		[illegible]	[illegible]	[illegible]	[illegible]	[illegible]	[illegible]	[illegible]	[illegible]
RECETTES		[illegible]	[illegible]	[illegible]	[illegible]	[illegible]	[illegible]	[illegible]	[illegible]
SOLDE (4)		[illegible]	[illegible]	[illegible]	[illegible]	[illegible]	[illegible]	[illegible]	[illegible]

IV – ANNEXES	IV
ÉLÉMENTS DU BILAN PRÉSENTATION CROISÉE PAR FONCTION (1) – ÉTAT FONCTIONNEMENT	A1.1

FONCTION 4 – Sport et jeunesse

[illegible]	[illegible]	[illegible]	[illegible]	[illegible]	[illegible]
[illegible]		[illegible]	[illegible]	[illegible]	[illegible]
[illegible]		[illegible]	[illegible]	[illegible]	[illegible]
[illegible]	[illegible]	[illegible]	[illegible]	[illegible]	[illegible]
[illegible]	[illegible]	[illegible]	[illegible]	[illegible]	[illegible]
[illegible]	[illegible]	[illegible]	[illegible]	[illegible]	[illegible]
[illegible]	[illegible]	[illegible]	[illegible]	[illegible]	[illegible]
[illegible]	[illegible]	[illegible]	[illegible]	[illegible]	[illegible]
[illegible]	[illegible]	[illegible]	[illegible]	[illegible]	[illegible]
[illegible]	[illegible]	[illegible]	[illegible]	[illegible]	[illegible]
[illegible]	[illegible]	[illegible]	[illegible]	[illegible]	[illegible]
[illegible]	[illegible]	[illegible]	[illegible]	[illegible]	[illegible]
[illegible]	[illegible]	[illegible]	[illegible]	[illegible]	[illegible]
[illegible]	[illegible]	[illegible]	[illegible]	[illegible]	[illegible]
[illegible]	[illegible]	[illegible]	[illegible]	[illegible]	[illegible]
[illegible]	[illegible]	[illegible]	[illegible]	[illegible]	[illegible]
[illegible]	[illegible]	[illegible]	[illegible]	[illegible]	[illegible]
[illegible]	[illegible]	[illegible]	[illegible]	[illegible]	[illegible]
[illegible]	[illegible]	[illegible]	[illegible]	[illegible]	[illegible]
[illegible]	[illegible]	[illegible]	[illegible]	[illegible]	[illegible]
[illegible]	[illegible]	[illegible]	[illegible]	[illegible]	[illegible]
[illegible]	[illegible]	[illegible]	[illegible]	[illegible]	[illegible]
[illegible]	[illegible]	[illegible]	[illegible]	[illegible]	[illegible]
[illegible]	[illegible]	[illegible]	[illegible]	[illegible]	[illegible]
[illegible]	[illegible]	[illegible]	[illegible]	[illegible]	[illegible]
[illegible]	[illegible]	[illegible]	[illegible]	[illegible]	[illegible]
[illegible]	[illegible]	[illegible]	[illegible]	[illegible]	[illegible]
[illegible]	[illegible]	[illegible]	[illegible]	[illegible]	[illegible]
[illegible]	[illegible]	[illegible]	[illegible]	[illegible]	[illegible]
[illegible]	[illegible]	[illegible]	[illegible]	[illegible]	[illegible]
[illegible]	[illegible]	[illegible]	[illegible]	[illegible]	[illegible]
[illegible]	[illegible]	[illegible]	[illegible]	[illegible]	[illegible]
[illegible]	[illegible]	[illegible]	[illegible]	[illegible]	[illegible]
[illegible]	[illegible]	[illegible]	[illegible]	[illegible]	[illegible]

Communauté d'agglomération Cannes Pays de Lérins - BUDGET PRINCIPAL CAPL - CA (projet de budget) - 2018

[illegible]	[illegible]	[illegible]	[illegible]	[illegible]	[illegible]
[illegible]	[illegible]	[illegible]	[illegible]	[illegible]	[illegible]
[illegible]	[illegible]	[illegible]	[illegible]	[illegible]	[illegible]
[illegible]	[illegible]	[illegible]	[illegible]	[illegible]	[illegible]
[illegible]	[illegible]	[illegible]	[illegible]	[illegible]	[illegible]
[illegible]	[illegible]	[illegible]	[illegible]	[illegible]	[illegible]
[illegible]	[illegible]	[illegible]	[illegible]	[illegible]	[illegible]
[illegible]	[illegible]	[illegible]	[illegible]	[illegible]	[illegible]
[illegible]	[illegible]	[illegible]	[illegible]	[illegible]	[illegible]
[illegible]	[illegible]	[illegible]	[illegible]	[illegible]	[illegible]
[illegible]	[illegible]	[illegible]	[illegible]	[illegible]	[illegible]
[illegible]	[illegible]	[illegible]	[illegible]	[illegible]	[illegible]
[illegible]	[illegible]	[illegible]	[illegible]	[illegible]	[illegible]
[illegible]	[illegible]	[illegible]	[illegible]	[illegible]	[illegible]
[illegible]	[illegible]	[illegible]	[illegible]	[illegible]	[illegible]
[illegible]	[illegible]	[illegible]	[illegible]	[illegible]	[illegible]
[illegible]	[illegible]	[illegible]	[illegible]	[illegible]	[illegible]
[illegible]	[illegible]	[illegible]	[illegible]	[illegible]	[illegible]
[illegible]	[illegible]	[illegible]	[illegible]	[illegible]	[illegible]
[illegible]	[illegible]	[illegible]	[illegible]	[illegible]	[illegible]
[illegible]	[illegible]	[illegible]	[illegible]	[illegible]	[illegible]
[illegible]	[illegible]	[illegible]	[illegible]	[illegible]	[illegible]
[illegible]	[illegible]	[illegible]	[illegible]	[illegible]	[illegible]
[illegible]	[illegible]	[illegible]	[illegible]	[illegible]	[illegible]
[illegible]	[illegible]	[illegible]	[illegible]	[illegible]	[illegible]
[illegible]	[illegible]	[illegible]	[illegible]	[illegible]	[illegible]
[illegible]	[illegible]	[illegible]	[illegible]	[illegible]	[illegible]
	[illegible]	[illegible]	[illegible]	[illegible]	[illegible]
	RECETTES	[illegible]	[illegible]	[illegible]	[illegible]
	[illegible]	[illegible]	[illegible]	[illegible]	[illegible]
[illegible]	[illegible]	[illegible]	[illegible]	[illegible]	[illegible]
[illegible]	[illegible]	[illegible]	[illegible]	[illegible]	[illegible]
[illegible]	[illegible]	[illegible]	[illegible]	[illegible]	[illegible]
[illegible]	[illegible]	[illegible]	[illegible]	[illegible]	[illegible]
[illegible]	[illegible]	[illegible]	[illegible]	[illegible]	[illegible]
[illegible]	[illegible]	[illegible]	[illegible]	[illegible]	[illegible]
[illegible]	[illegible]	[illegible]	[illegible]	[illegible]	[illegible]
[illegible]	[illegible]	[illegible]	[illegible]	[illegible]	[illegible]
[illegible]	[illegible]	[illegible]	[illegible]	[illegible]	[illegible]
[illegible]	[illegible]	[illegible]	[illegible]	[illegible]	[illegible]
[illegible]	[illegible]	[illegible]	[illegible]	[illegible]	[illegible]

Communauté d'agglomération Cannes Pays de Lérins - BUDGET PRINCIPAL CAPL - CA (projet de budget) - 2015

(1)	Libellé	(a)	(b)	(c)	Total
[illegible]	[illegible]	[illegible]	[illegible]	[illegible]	[illegible]
[illegible]	[illegible]	[illegible]	[illegible]	[illegible]	[illegible]
[illegible]	[illegible]	[illegible]	[illegible]	[illegible]	[illegible]
[illegible]	[illegible]	[illegible]	[illegible]	[illegible]	[illegible]
[illegible]	[illegible]	[illegible]	[illegible]	[illegible]	[illegible]
[illegible]	[illegible]	[illegible]	[illegible]	[illegible]	[illegible]
[illegible]	[illegible]	[illegible]	[illegible]	[illegible]	[illegible]
	[illegible]	[illegible]	[illegible]	[illegible]	[illegible]
	SOLDE (3)	[illegible]	[illegible]	[illegible]	[illegible]

(1)	Libellé	[illegible]					[illegible]		
		[illegible]	[illegible]	[illegible]	[illegible]	[illegible]	[illegible]	[illegible]	[illegible]
DEPENSES		[illegible]	[illegible]	[illegible]	[illegible]	[illegible]	[illegible]	[illegible]	[illegible]
[illegible]		[illegible]	[illegible]	[illegible]	[illegible]	[illegible]	[illegible]	[illegible]	[illegible]
[illegible]	[illegible]	[illegible]	[illegible]	[illegible]	[illegible]	[illegible]	[illegible]	[illegible]	[illegible]
[illegible]	[illegible]	[illegible]	[illegible]	[illegible]	[illegible]	[illegible]	[illegible]	[illegible]	[illegible]
[illegible]	[illegible]	[illegible]	[illegible]	[illegible]	[illegible]	[illegible]	[illegible]	[illegible]	[illegible]
[illegible]	[illegible]	[illegible]	[illegible]	[illegible]	[illegible]	[illegible]	[illegible]	[illegible]	[illegible]
[illegible]	[illegible]	[illegible]	[illegible]	[illegible]	[illegible]	[illegible]	[illegible]	[illegible]	[illegible]
[illegible]	[illegible]	[illegible]	[illegible]	[illegible]	[illegible]	[illegible]	[illegible]	[illegible]	[illegible]
[illegible]	[illegible]	[illegible]	[illegible]	[illegible]	[illegible]	[illegible]	[illegible]	[illegible]	[illegible]
[illegible]	[illegible]	[illegible]	[illegible]	[illegible]	[illegible]	[illegible]	[illegible]	[illegible]	[illegible]
[illegible]	[illegible]	[illegible]	[illegible]	[illegible]	[illegible]	[illegible]	[illegible]	[illegible]	[illegible]
[illegible]	[illegible]	[illegible]	[illegible]	[illegible]	[illegible]	[illegible]	[illegible]	[illegible]	[illegible]
[illegible]	[illegible]	[illegible]	[illegible]	[illegible]	[illegible]	[illegible]	[illegible]	[illegible]	[illegible]
[illegible]	[illegible]	[illegible]	[illegible]	[illegible]	[illegible]	[illegible]	[illegible]	[illegible]	[illegible]
[illegible]	[illegible]	[illegible]	[illegible]	[illegible]	[illegible]	[illegible]	[illegible]	[illegible]	[illegible]
[illegible]	[illegible]	[illegible]	[illegible]	[illegible]	[illegible]	[illegible]	[illegible]	[illegible]	[illegible]
[illegible]	[illegible]	[illegible]	[illegible]	[illegible]	[illegible]	[illegible]	[illegible]	[illegible]	[illegible]
[illegible]	[illegible]	[illegible]	[illegible]	[illegible]	[illegible]	[illegible]	[illegible]	[illegible]	[illegible]
[illegible]	[illegible]	[illegible]	[illegible]	[illegible]	[illegible]	[illegible]	[illegible]	[illegible]	[illegible]
[illegible]	[illegible]	[illegible]	[illegible]	[illegible]	[illegible]	[illegible]	[illegible]	[illegible]	[illegible]
[illegible]	[illegible]	[illegible]	[illegible]	[illegible]	[illegible]	[illegible]	[illegible]	[illegible]	[illegible]
[illegible]	[illegible]	[illegible]	[illegible]	[illegible]	[illegible]	[illegible]	[illegible]	[illegible]	[illegible]
[illegible]	[illegible]	[illegible]	[illegible]	[illegible]	[illegible]	[illegible]	[illegible]	[illegible]	[illegible]
[illegible]	[illegible]	[illegible]	[illegible]	[illegible]	[illegible]	[illegible]	[illegible]	[illegible]	[illegible]
[illegible]	[illegible]	[illegible]	[illegible]	[illegible]	[illegible]	[illegible]	[illegible]	[illegible]	[illegible]
[illegible]	[illegible]	[illegible]	[illegible]	[illegible]	[illegible]	[illegible]	[illegible]	[illegible]	[illegible]

[illegible]

[illegible]	[illegible]	[illegible]					[illegible]		
		[illegible]	[illegible]	[illegible]	[illegible]	[illegible]	[illegible]	[illegible]	[illegible]
[illegible]	[illegible]	[illegible]	[illegible]	[illegible]	[illegible]	[illegible]	[illegible]	[illegible]	[illegible]
[illegible]	[illegible]	[illegible]	[illegible]	[illegible]	[illegible]	[illegible]	[illegible]	[illegible]	[illegible]
[illegible]	[illegible]	[illegible]	[illegible]	[illegible]	[illegible]	[illegible]	[illegible]	[illegible]	[illegible]
[illegible]	[illegible]	[illegible]	[illegible]	[illegible]	[illegible]	[illegible]	[illegible]	[illegible]	[illegible]
[illegible]	[illegible]	[illegible]	[illegible]	[illegible]	[illegible]	[illegible]	[illegible]	[illegible]	[illegible]
[illegible]	[illegible]	[illegible]	[illegible]	[illegible]	[illegible]	[illegible]	[illegible]	[illegible]	[illegible]
[illegible]	[illegible]	[illegible]	[illegible]	[illegible]	[illegible]	[illegible]	[illegible]	[illegible]	[illegible]
[illegible]	[illegible]	[illegible]	[illegible]	[illegible]	[illegible]	[illegible]	[illegible]	[illegible]	[illegible]
[illegible]	[illegible]	[illegible]	[illegible]	[illegible]	[illegible]	[illegible]	[illegible]	[illegible]	[illegible]
[illegible]	[illegible]	[illegible]	[illegible]	[illegible]	[illegible]	[illegible]	[illegible]	[illegible]	[illegible]
[illegible]	[illegible]	[illegible]	[illegible]	[illegible]	[illegible]	[illegible]	[illegible]	[illegible]	[illegible]
[illegible]	[illegible]	[illegible]	[illegible]	[illegible]	[illegible]	[illegible]	[illegible]	[illegible]	[illegible]
[illegible]	[illegible]	[illegible]	[illegible]	[illegible]	[illegible]	[illegible]	[illegible]	[illegible]	[illegible]
[illegible]	[illegible]	[illegible]	[illegible]	[illegible]	[illegible]	[illegible]	[illegible]	[illegible]	[illegible]
[illegible]	[illegible]	[illegible]	[illegible]	[illegible]	[illegible]	[illegible]	[illegible]	[illegible]	[illegible]
[illegible]	[illegible]	[illegible]	[illegible]	[illegible]	[illegible]	[illegible]	[illegible]	[illegible]	[illegible]
[illegible]	[illegible]	[illegible]	[illegible]	[illegible]	[illegible]	[illegible]	[illegible]	[illegible]	[illegible]
[illegible]	[illegible]	[illegible]	[illegible]	[illegible]	[illegible]	[illegible]	[illegible]	[illegible]	[illegible]
[illegible]	[illegible]	[illegible]	[illegible]	[illegible]	[illegible]	[illegible]	[illegible]	[illegible]	[illegible]
[illegible]	[illegible]	[illegible]	[illegible]	[illegible]	[illegible]	[illegible]	[illegible]	[illegible]	[illegible]
[illegible]	[illegible]	[illegible]	[illegible]	[illegible]	[illegible]	[illegible]	[illegible]	[illegible]	[illegible]
[illegible]	[illegible]	[illegible]	[illegible]	[illegible]	[illegible]	[illegible]	[illegible]	[illegible]	[illegible]
[illegible]	[illegible]	[illegible]	[illegible]	[illegible]	[illegible]	[illegible]	[illegible]	[illegible]	[illegible]
[illegible]	[illegible]	[illegible]	[illegible]	[illegible]	[illegible]	[illegible]	[illegible]	[illegible]	[illegible]
[illegible]	[illegible]	[illegible]	[illegible]	[illegible]	[illegible]	[illegible]	[illegible]	[illegible]	[illegible]
[illegible]	[illegible]	[illegible]	[illegible]	[illegible]	[illegible]	[illegible]	[illegible]	[illegible]	[illegible]
[illegible]	[illegible]	[illegible]	[illegible]	[illegible]	[illegible]	[illegible]	[illegible]	[illegible]	[illegible]
[illegible]	[illegible]	[illegible]	[illegible]	[illegible]	[illegible]	[illegible]	[illegible]	[illegible]	[illegible]
[illegible]	[illegible]	[illegible]	[illegible]	[illegible]	[illegible]	[illegible]	[illegible]	[illegible]	[illegible]
[illegible]	[illegible]	[illegible]	[illegible]	[illegible]	[illegible]	[illegible]	[illegible]	[illegible]	[illegible]
[illegible]	[illegible]	[illegible]	[illegible]	[illegible]	[illegible]	[illegible]	[illegible]	[illegible]	[illegible]
[illegible]	[illegible]	[illegible]	[illegible]	[illegible]	[illegible]	[illegible]	[illegible]	[illegible]	[illegible]
[illegible]	[illegible]	[illegible]	[illegible]	[illegible]	[illegible]	[illegible]	[illegible]	[illegible]	[illegible]
[illegible]	[illegible]	[illegible]	[illegible]	[illegible]	[illegible]	[illegible]	[illegible]	[illegible]	[illegible]
[illegible]		[illegible]	[illegible]	[illegible]	[illegible]	[illegible]	[illegible]	[illegible]	[illegible]
RECETTES		[illegible]	[illegible]	[illegible]	[illegible]	[illegible]	[illegible]	[illegible]	[illegible]
[illegible]		[illegible]	[illegible]	[illegible]	[illegible]	[illegible]	[illegible]	[illegible]	[illegible]
[illegible]	[illegible]	[illegible]	[illegible]	[illegible]	[illegible]	[illegible]	[illegible]	[illegible]	[illegible]
[illegible]	[illegible]	[illegible]	[illegible]	[illegible]	[illegible]	[illegible]	[illegible]	[illegible]	[illegible]

Communauté d'agglomération Cannes Pays de Lérins - BUDGET PRINCIPAL CAPL - CA (projet de budget) - 2019 [illegible]

(1)	Libellé	[illegible]					[illegible]		
		[illegible]	[illegible]	[illegible]	[illegible]	[illegible]	[illegible]	[illegible]	[illegible]
[illegible]	[illegible]	[illegible]	[illegible]	[illegible]	[illegible]	[illegible]	[illegible]	[illegible]	[illegible]
[illegible]	Opérations [illegible]	[illegible]	[illegible]	[illegible]	[illegible]	[illegible]	[illegible]	[illegible]	[illegible]
[illegible]	[illegible]	[illegible]	[illegible]	[illegible]	[illegible]	[illegible]	[illegible]	[illegible]	[illegible]
[illegible]	[illegible]	[illegible]	[illegible]	[illegible]	[illegible]	[illegible]	[illegible]	[illegible]	[illegible]
[illegible]	[illegible]	[illegible]	[illegible]	[illegible]	[illegible]	[illegible]	[illegible]	[illegible]	[illegible]
[illegible]	[illegible]	[illegible]	[illegible]	[illegible]	[illegible]	[illegible]	[illegible]	[illegible]	[illegible]
[illegible]	[illegible]	[illegible]	[illegible]	[illegible]	[illegible]	[illegible]	[illegible]	[illegible]	[illegible]
[illegible]	[illegible]	[illegible]	[illegible]	[illegible]	[illegible]	[illegible]	[illegible]	[illegible]	[illegible]
[illegible]	[illegible]	[illegible]	[illegible]	[illegible]	[illegible]	[illegible]	[illegible]	[illegible]	[illegible]
[illegible]	[illegible]	[illegible]	[illegible]	[illegible]	[illegible]	[illegible]	[illegible]	[illegible]	[illegible]
[illegible]	[illegible]	[illegible]	[illegible]	[illegible]	[illegible]	[illegible]	[illegible]	[illegible]	[illegible]
[illegible]	[illegible]	[illegible]	[illegible]	[illegible]	[illegible]	[illegible]	[illegible]	[illegible]	[illegible]
[illegible]	[illegible]	[illegible]	[illegible]	[illegible]	[illegible]	[illegible]	[illegible]	[illegible]	[illegible]
[illegible]	[illegible]	[illegible]	[illegible]	[illegible]	[illegible]	[illegible]	[illegible]	[illegible]	[illegible]
[illegible]	[illegible]	[illegible]	[illegible]	[illegible]	[illegible]	[illegible]	[illegible]	[illegible]	[illegible]
[illegible]	[illegible]	[illegible]	[illegible]	[illegible]	[illegible]	[illegible]	[illegible]	[illegible]	[illegible]
[illegible]		[illegible]	[illegible]	[illegible]	[illegible]	[illegible]	[illegible]	[illegible]	[illegible]
SOLDE (5)		[illegible]	[illegible]	[illegible]	[illegible]	[illegible]	[illegible]	[illegible]	[illegible]

[illegible]

[illegible]

[illegible]

[illegible]

IV – ANNEXES	IV
ELEMENTS DU BILAN PRESENTATION CROISEE PAR FONCTION (1) – DETAIL FONCTIONNEMENT	A1.1

FONCTION 5 – Interventions sociales et santé

[illegible]	[illegible]	[illegible]	[illegible]	[illegible]
DEPENSES		[illegible]	[illegible]	[illegible]
[illegible]		[illegible]	[illegible]	[illegible]
[illegible]	[illegible]	[illegible]	[illegible]	[illegible]
[illegible]	Charges à caractère général	[illegible]	[illegible]	[illegible]
[illegible]	[illegible]	[illegible]	[illegible]	[illegible]
[illegible]	[illegible]	[illegible]	[illegible]	[illegible]
[illegible]	Charges de personnel, frais assimilés	[illegible]	[illegible]	[illegible]
[illegible]	[illegible]	[illegible]	[illegible]	[illegible]
[illegible]	[illegible]	[illegible]	[illegible]	[illegible]
[illegible]	[illegible]	[illegible]	[illegible]	[illegible]
[illegible]	[illegible]	[illegible]	[illegible]	[illegible]
[illegible]	[illegible]	[illegible]	[illegible]	[illegible]
[illegible]	[illegible]	[illegible]	[illegible]	[illegible]
[illegible]	[illegible]	[illegible]	[illegible]	[illegible]
[illegible]	[illegible]	[illegible]	[illegible]	[illegible]
[illegible]	[illegible]	[illegible]	[illegible]	[illegible]
[illegible]	[illegible]	[illegible]	[illegible]	[illegible]
[illegible]	[illegible]	[illegible]	[illegible]	[illegible]
[illegible]	[illegible]	[illegible]	[illegible]	[illegible]
[illegible]	[illegible]	[illegible]	[illegible]	[illegible]
[illegible]	[illegible]	[illegible]	[illegible]	[illegible]
[illegible]	[illegible]	[illegible]	[illegible]	[illegible]
[illegible]	[illegible]	[illegible]	[illegible]	[illegible]
[illegible]	Autres charges de gestion courante	[illegible]	[illegible]	[illegible]
[illegible]	[illegible]	[illegible]	[illegible]	[illegible]
[illegible]	Charges financières	[illegible]	[illegible]	[illegible]
[illegible]	[illegible]	[illegible]	[illegible]	[illegible]
[illegible]	[illegible]	[illegible]	[illegible]	[illegible]
[illegible]		[illegible]	[illegible]	[illegible]
RECETTES		[illegible]	[illegible]	[illegible]
[illegible]		[illegible]	[illegible]	[illegible]

Commune de [illegible] Conseil Pays de Lérins - BUDGET PRINCIPAL CAPL - CA (projet de budget) - 2019

Ch	Libellé	[illegible]	[illegible]	Total
[illegible]	[illegible]	[illegible]	[illegible]	[illegible]
[illegible]	[illegible]	[illegible]	[illegible]	[illegible]
[illegible]	[illegible]	[illegible]	[illegible]	[illegible]
[illegible]	[illegible]	[illegible]	[illegible]	[illegible]
[illegible]	[illegible]	[illegible]	[illegible]	[illegible]
[illegible]	[illegible]	[illegible]	[illegible]	[illegible]
[illegible]	[illegible]	[illegible]	[illegible]	[illegible]
[illegible]	[illegible]	[illegible]	[illegible]	[illegible]
[illegible]	[illegible]	[illegible]	[illegible]	[illegible]
[illegible]	[illegible]	[illegible]	[illegible]	[illegible]
[illegible]	[illegible]	[illegible]	[illegible]	[illegible]
[illegible]		[illegible]	[illegible]	[illegible]
[illegible]		[illegible]	[illegible]	[illegible]

Ch	Libellé	[illegible]			[illegible]				
		[illegible]	[illegible]	[illegible]	[illegible]	[illegible]	[illegible]	[illegible]	[illegible]
[illegible]		[illegible]	[illegible]	[illegible]	[illegible]	[illegible]	[illegible]	[illegible]	[illegible]
[illegible]		[illegible]	[illegible]	[illegible]	[illegible]	[illegible]	[illegible]	[illegible]	[illegible]
[illegible]	[illegible]	[illegible]	[illegible]	[illegible]	[illegible]	[illegible]	[illegible]	[illegible]	[illegible]
[illegible]	[illegible]	[illegible]	[illegible]	[illegible]	[illegible]	[illegible]	[illegible]	[illegible]	[illegible]
[illegible]	[illegible]	[illegible]	[illegible]	[illegible]	[illegible]	[illegible]	[illegible]	[illegible]	[illegible]
[illegible]	[illegible]	[illegible]	[illegible]	[illegible]	[illegible]	[illegible]	[illegible]	[illegible]	[illegible]
[illegible]	[illegible]	[illegible]	[illegible]	[illegible]	[illegible]	[illegible]	[illegible]	[illegible]	[illegible]
[illegible]	[illegible]	[illegible]	[illegible]	[illegible]	[illegible]	[illegible]	[illegible]	[illegible]	[illegible]
[illegible]	[illegible]	[illegible]	[illegible]	[illegible]	[illegible]	[illegible]	[illegible]	[illegible]	[illegible]
[illegible]	[illegible]	[illegible]	[illegible]	[illegible]	[illegible]	[illegible]	[illegible]	[illegible]	[illegible]
[illegible]	[illegible]	[illegible]	[illegible]	[illegible]	[illegible]	[illegible]	[illegible]	[illegible]	[illegible]
[illegible]	[illegible]	[illegible]	[illegible]	[illegible]	[illegible]	[illegible]	[illegible]	[illegible]	[illegible]
[illegible]	[illegible]	[illegible]	[illegible]	[illegible]	[illegible]	[illegible]	[illegible]	[illegible]	[illegible]
[illegible]	[illegible]	[illegible]	[illegible]	[illegible]	[illegible]	[illegible]	[illegible]	[illegible]	[illegible]
[illegible]	[illegible]	[illegible]	[illegible]	[illegible]	[illegible]	[illegible]	[illegible]	[illegible]	[illegible]
[illegible]	[illegible]	[illegible]	[illegible]	[illegible]	[illegible]	[illegible]	[illegible]	[illegible]	[illegible]
[illegible]	[illegible]	[illegible]	[illegible]	[illegible]	[illegible]	[illegible]	[illegible]	[illegible]	[illegible]
[illegible]	[illegible]	[illegible]	[illegible]	[illegible]	[illegible]	[illegible]	[illegible]	[illegible]	[illegible]
[illegible]	[illegible]	[illegible]	[illegible]	[illegible]	[illegible]	[illegible]	[illegible]	[illegible]	[illegible]
[illegible]	[illegible]	[illegible]	[illegible]	[illegible]	[illegible]	[illegible]	[illegible]	[illegible]	[illegible]
[illegible]	[illegible]	[illegible]	[illegible]	[illegible]	[illegible]	[illegible]	[illegible]	[illegible]	[illegible]
[illegible]	[illegible]	[illegible]	[illegible]	[illegible]	[illegible]	[illegible]	[illegible]	[illegible]	[illegible]

BUDGET PRINCIPAL CAPL - CA (corps de budget) - 2019

[illegible]	[illegible]	[illegible]	[illegible]	[illegible]	[illegible]	[illegible]	[illegible]	[illegible]	[illegible]
[illegible]	[illegible]	[illegible]	[illegible]	[illegible]	[illegible]	[illegible]	[illegible]	[illegible]	[illegible]
[illegible]	[illegible]	[illegible]	[illegible]	[illegible]	[illegible]	[illegible]	[illegible]	[illegible]	[illegible]
[illegible]	[illegible]	[illegible]	[illegible]	[illegible]	[illegible]	[illegible]	[illegible]	[illegible]	[illegible]
[illegible]	[illegible]	[illegible]	[illegible]	[illegible]	[illegible]	[illegible]	[illegible]	[illegible]	[illegible]
[illegible]	[illegible]	[illegible]	[illegible]	[illegible]	[illegible]	[illegible]	[illegible]	[illegible]	[illegible]
[illegible]	[illegible]	[illegible]	[illegible]	[illegible]	[illegible]	[illegible]	[illegible]	[illegible]	[illegible]
[illegible]	[illegible]	[illegible]	[illegible]	[illegible]	[illegible]	[illegible]	[illegible]	[illegible]	[illegible]
	[illegible]	[illegible]	[illegible]	[illegible]	[illegible]	[illegible]	[illegible]	[illegible]	[illegible]
RECETTES		[illegible]	[illegible]	[illegible]	[illegible]	[illegible]	[illegible]	[illegible]	[illegible]
[illegible]		[illegible]	[illegible]	[illegible]	[illegible]	[illegible]	[illegible]	[illegible]	[illegible]
[illegible]	[illegible]	[illegible]	[illegible]	[illegible]	[illegible]	[illegible]	[illegible]	[illegible]	[illegible]
[illegible]	[illegible]	[illegible]	[illegible]	[illegible]	[illegible]	[illegible]	[illegible]	[illegible]	[illegible]
[illegible]	[illegible]	[illegible]	[illegible]	[illegible]	[illegible]	[illegible]	[illegible]	[illegible]	[illegible]
[illegible]	[illegible]	[illegible]	[illegible]	[illegible]	[illegible]	[illegible]	[illegible]	[illegible]	[illegible]
[illegible]	[illegible]	[illegible]	[illegible]	[illegible]	[illegible]	[illegible]	[illegible]	[illegible]	[illegible]
[illegible]	[illegible]	[illegible]	[illegible]	[illegible]	[illegible]	[illegible]	[illegible]	[illegible]	[illegible]
[illegible]	[illegible]	[illegible]	[illegible]	[illegible]	[illegible]	[illegible]	[illegible]	[illegible]	[illegible]
[illegible]	[illegible]	[illegible]	[illegible]	[illegible]	[illegible]	[illegible]	[illegible]	[illegible]	[illegible]
[illegible]	[illegible]	[illegible]	[illegible]	[illegible]	[illegible]	[illegible]	[illegible]	[illegible]	[illegible]
[illegible]	[illegible]	[illegible]	[illegible]	[illegible]	[illegible]	[illegible]	[illegible]	[illegible]	[illegible]
[illegible]	[illegible]	[illegible]	[illegible]	[illegible]	[illegible]	[illegible]	[illegible]	[illegible]	[illegible]
[illegible]		[illegible]	[illegible]	[illegible]	[illegible]	[illegible]	[illegible]	[illegible]	[illegible]
SOLDE (3)		[illegible]	[illegible]	[illegible]	[illegible]	[illegible]	[illegible]	[illegible]	[illegible]

[illegible]

IV – ANNEXES	IV
ELEMENTS DU BILAN PRESENTATION CROISEE PAR FONCTION (1) – DETAIL FONCTIONNEMENT	A' 1

FONCTION 6 Famille

R.	Libellé	M	[illegible]	[illegible]	[illegible]	[illegible]	[illegible]
	DEPENSES	[illegible]	[illegible]	[illegible]	[illegible]	[illegible]	[illegible]
	[illegible]	[illegible]	[illegible]	[illegible]	[illegible]	[illegible]	[illegible]
[illegible]	[illegible]	[illegible]	[illegible]	[illegible]	[illegible]	[illegible]	[illegible]
[illegible]	[illegible]	[illegible]	[illegible]	[illegible]	[illegible]	[illegible]	[illegible]
[illegible]	[illegible]	[illegible]	[illegible]	[illegible]	[illegible]	[illegible]	[illegible]
[illegible]	[illegible]	[illegible]	[illegible]	[illegible]	[illegible]	[illegible]	[illegible]
[illegible]	[illegible]	[illegible]	[illegible]	[illegible]	[illegible]	[illegible]	[illegible]
[illegible]	[illegible]	[illegible]	[illegible]	[illegible]	[illegible]	[illegible]	[illegible]
[illegible]	[illegible]	[illegible]	[illegible]	[illegible]	[illegible]	[illegible]	[illegible]
[illegible]	[illegible]	[illegible]	[illegible]	[illegible]	[illegible]	[illegible]	[illegible]
[illegible]	[illegible]	[illegible]	[illegible]	[illegible]	[illegible]	[illegible]	[illegible]
[illegible]	[illegible]	[illegible]	[illegible]	[illegible]	[illegible]	[illegible]	[illegible]
[illegible]	[illegible]	[illegible]	[illegible]	[illegible]	[illegible]	[illegible]	[illegible]
[illegible]	[illegible]	[illegible]	[illegible]	[illegible]	[illegible]	[illegible]	[illegible]
	RECETTES	[illegible]	[illegible]	[illegible]	[illegible]	[illegible]	[illegible]
	[illegible]	[illegible]	[illegible]	[illegible]	[illegible]	[illegible]	[illegible]
[illegible]	[illegible]	[illegible]	[illegible]	[illegible]	[illegible]	[illegible]	[illegible]
[illegible]	[illegible]	[illegible]	[illegible]	[illegible]	[illegible]	[illegible]	[illegible]
[illegible]	[illegible]	[illegible]	[illegible]	[illegible]	[illegible]	[illegible]	[illegible]
[illegible]	[illegible]	[illegible]	[illegible]	[illegible]	[illegible]	[illegible]	[illegible]
[illegible]	[illegible]	[illegible]	[illegible]	[illegible]	[illegible]	[illegible]	[illegible]
[illegible]	[illegible]	[illegible]	[illegible]	[illegible]	[illegible]	[illegible]	[illegible]
[illegible]	[illegible]	[illegible]	[illegible]	[illegible]	[illegible]	[illegible]	[illegible]
[illegible]	[illegible]	[illegible]	[illegible]	[illegible]	[illegible]	[illegible]	[illegible]
[illegible]	[illegible]	[illegible]	[illegible]	[illegible]	[illegible]	[illegible]	[illegible]
[illegible]	[illegible]	[illegible]	[illegible]	[illegible]	[illegible]	[illegible]	[illegible]
[illegible]	[illegible]	[illegible]	[illegible]	[illegible]	[illegible]	[illegible]	[illegible]

Communauté d'agglomération Cannes Pays de Lérins - BUDGET PRINCIPAL CAPL - CA (projet de budget) - 2019

[illegible]	[illegible]	[illegible]	[illegible]	[illegible]	[illegible]	[illegible]	[illegible]
	SOLDE (2)	[illegible]	[illegible]	[illegible]	[illegible]	[illegible]	[illegible]

[illegible]

[illegible]

[illegible]

IV – ANNEXES

IV

ELEMENTS DU BILAN
PRESENTATION CROISEE PAR FONCTION (1) – DETAIL FONCTIONNEMENT

A1.1

FONCTION 7 – Logement

(1)	[illegible]	70 [illegible]	71 [illegible]	72 [illegible]	73 [illegible]	Total
DEPENSES		[illegible]	[illegible]	[illegible]	[illegible]	[illegible]
[illegible]		[illegible]	[illegible]	[illegible]	[illegible]	[illegible]
[illegible]	[illegible]	[illegible]	[illegible]	[illegible]	[illegible]	[illegible]
[illegible]	[illegible]	[illegible]	[illegible]	[illegible]	[illegible]	[illegible]
[illegible]	[illegible]	[illegible]	[illegible]	[illegible]	[illegible]	[illegible]
[illegible]	[illegible]	[illegible]	[illegible]	[illegible]	[illegible]	[illegible]
[illegible]	[illegible]	[illegible]	[illegible]	[illegible]	[illegible]	[illegible]
[illegible]	[illegible]	[illegible]	[illegible]	[illegible]	[illegible]	[illegible]
[illegible]	[illegible]	[illegible]	[illegible]	[illegible]	[illegible]	[illegible]
[illegible]	[illegible]	[illegible]	[illegible]	[illegible]	[illegible]	[illegible]
[illegible]	[illegible]	[illegible]	[illegible]	[illegible]	[illegible]	[illegible]
[illegible]	[illegible]	[illegible]	[illegible]	[illegible]	[illegible]	[illegible]
[illegible]	[illegible]	[illegible]	[illegible]	[illegible]	[illegible]	[illegible]
[illegible]	[illegible]	[illegible]	[illegible]	[illegible]	[illegible]	[illegible]
[illegible]	[illegible]	[illegible]	[illegible]	[illegible]	[illegible]	[illegible]
[illegible]	[illegible]	[illegible]	[illegible]	[illegible]	[illegible]	[illegible]
[illegible]	[illegible]	[illegible]	[illegible]	[illegible]	[illegible]	[illegible]
[illegible]	[illegible]	[illegible]	[illegible]	[illegible]	[illegible]	[illegible]
[illegible]	[illegible]	[illegible]	[illegible]	[illegible]	[illegible]	[illegible]
[illegible]	[illegible]	[illegible]	[illegible]	[illegible]	[illegible]	[illegible]
[illegible]	[illegible]	[illegible]	[illegible]	[illegible]	[illegible]	[illegible]
[illegible]	[illegible]	[illegible]	[illegible]	[illegible]	[illegible]	[illegible]
[illegible]	[illegible]	[illegible]	[illegible]	[illegible]	[illegible]	[illegible]
[illegible]	[illegible]	[illegible]	[illegible]	[illegible]	[illegible]	[illegible]
[illegible]	[illegible]	[illegible]	[illegible]	[illegible]	[illegible]	[illegible]
[illegible]	[illegible]	[illegible]	[illegible]	[illegible]	[illegible]	[illegible]
[illegible]	[illegible]	[illegible]	[illegible]	[illegible]	[illegible]	[illegible]
[illegible]	[illegible]	[illegible]	[illegible]	[illegible]	[illegible]	[illegible]
[illegible] 2015		[illegible]	[illegible]	[illegible]	[illegible]	[illegible]
RECETTES		[illegible]	[illegible]	[illegible]	[illegible]	[illegible]
[illegible]		[illegible]	[illegible]	[illegible]	[illegible]	[illegible]

Communauté d'agglomération Cannes Pays de Lérins - [illegible] FINANCIAL CARL - CA (projet de budget) - 2013

[illegible]	[illegible]	[illegible]	[illegible]	[illegible]	[illegible]	[illegible]
[illegible]	[illegible]	[illegible]	[illegible]	[illegible]	[illegible]	[illegible]
[illegible]	[illegible]	[illegible]	[illegible]	[illegible]	[illegible]	[illegible]
[illegible]	[illegible]	[illegible]	[illegible]	[illegible]	[illegible]	[illegible]
[illegible]	[illegible]	[illegible]	[illegible]	[illegible]	[illegible]	[illegible]
[illegible]	[illegible]	[illegible]	[illegible]	[illegible]	[illegible]	[illegible]
[illegible]	[illegible]	[illegible]	[illegible]	[illegible]	[illegible]	[illegible]
[illegible]	[illegible]	[illegible]	[illegible]	[illegible]	[illegible]	[illegible]
[illegible]	[illegible]	[illegible]	[illegible]	[illegible]	[illegible]	[illegible]
[illegible]	[illegible]	[illegible]	[illegible]	[illegible]	[illegible]	[illegible]
[illegible]	[illegible]	[illegible]	[illegible]	[illegible]	[illegible]	[illegible]
[illegible]	[illegible]	[illegible]	[illegible]	[illegible]	[illegible]	[illegible]
[illegible]	[illegible]	[illegible]	[illegible]	[illegible]	[illegible]	[illegible]
[illegible]	[illegible]	[illegible]	[illegible]	[illegible]	[illegible]	[illegible]
[illegible]	[illegible]	[illegible]	[illegible]	[illegible]	[illegible]	[illegible]
[illegible]	[illegible]	[illegible]	[illegible]	[illegible]	[illegible]	[illegible]

[illegible]

[illegible]

[illegible]

IV – ANNEXES	IV
ELEMENTS DU BILAN PRESENTATION CROISEE PAR FONCTION (1) – DETAIL FONCTIONNEMENT	A° 1

FONCTION 8 – Aménagement et services urbains, environnement

(1)	Libellé	(2) Réalisations	(3) Autorisations	(4) Prévisions	TOTAL
	DEPENSES	[illegible]	[illegible]	[illegible]	[illegible]
	[illegible]	[illegible]	[illegible]	[illegible]	[illegible]
002	[illegible]	[illegible]	[illegible]	[illegible]	[illegible]
[illegible]	[illegible]	[illegible]	[illegible]	[illegible]	[illegible]
[illegible]	[illegible]	[illegible]	[illegible]	[illegible]	[illegible]
[illegible]	[illegible]	[illegible]	[illegible]	[illegible]	[illegible]
[illegible]	[illegible]	[illegible]	[illegible]	[illegible]	[illegible]
[illegible]	[illegible]	[illegible]	[illegible]	[illegible]	[illegible]
[illegible]	[illegible]	[illegible]	[illegible]	[illegible]	[illegible]
[illegible]	[illegible]	[illegible]	[illegible]	[illegible]	[illegible]
[illegible]	[illegible]	[illegible]	[illegible]	[illegible]	[illegible]
[illegible]	[illegible]	[illegible]	[illegible]	[illegible]	[illegible]
[illegible]	[illegible]	[illegible]	[illegible]	[illegible]	[illegible]
[illegible]	[illegible]	[illegible]	[illegible]	[illegible]	[illegible]
[illegible]	[illegible]	[illegible]	[illegible]	[illegible]	[illegible]
[illegible]	[illegible]	[illegible]	[illegible]	[illegible]	[illegible]
[illegible]	[illegible]	[illegible]	[illegible]	[illegible]	[illegible]
[illegible]	[illegible]	[illegible]	[illegible]	[illegible]	[illegible]
[illegible]	[illegible]	[illegible]	[illegible]	[illegible]	[illegible]
[illegible]	[illegible]	[illegible]	[illegible]	[illegible]	[illegible]
[illegible]	[illegible]	[illegible]	[illegible]	[illegible]	[illegible]
[illegible]	[illegible]	[illegible]	[illegible]	[illegible]	[illegible]
[illegible]	[illegible]	[illegible]	[illegible]	[illegible]	[illegible]
[illegible]	[illegible]	[illegible]	[illegible]	[illegible]	[illegible]
[illegible]	[illegible]	[illegible]	[illegible]	[illegible]	[illegible]
[illegible]	[illegible]	[illegible]	[illegible]	[illegible]	[illegible]
[illegible]	[illegible]	[illegible]	[illegible]	[illegible]	[illegible]
[illegible]	[illegible]	[illegible]	[illegible]	[illegible]	[illegible]
[illegible]	[illegible]	[illegible]	[illegible]	[illegible]	[illegible]

[illegible]

[illegible]	[illegible]	[illegible]	[illegible]	[illegible]	[illegible]
[illegible]	[illegible]	[illegible]	[illegible]	[illegible]	[illegible]
[illegible]	[illegible]	[illegible]	[illegible]	[illegible]	[illegible]
[illegible]	[illegible]	[illegible]	[illegible]	[illegible]	[illegible]
[illegible]	[illegible]	[illegible]	[illegible]	[illegible]	[illegible]
[illegible]	[illegible]	[illegible]	[illegible]	[illegible]	[illegible]
[illegible]	[illegible]	[illegible]	[illegible]	[illegible]	[illegible]
[illegible]	[illegible]	[illegible]	[illegible]	[illegible]	[illegible]
[illegible]	[illegible]	[illegible]	[illegible]	[illegible]	[illegible]
[illegible]	[illegible]	[illegible]	[illegible]	[illegible]	[illegible]
[illegible]	[illegible]	[illegible]	[illegible]	[illegible]	[illegible]
[illegible]	[illegible]	[illegible]	[illegible]	[illegible]	[illegible]
[illegible]	[illegible]	[illegible]	[illegible]	[illegible]	[illegible]
[illegible]	[illegible]	[illegible]	[illegible]	[illegible]	[illegible]
[illegible]	[illegible]	[illegible]	[illegible]	[illegible]	[illegible]
[illegible]	[illegible]	[illegible]	[illegible]	[illegible]	[illegible]
[illegible]	[illegible]	[illegible]	[illegible]	[illegible]	[illegible]
[illegible]	[illegible]	[illegible]	[illegible]	[illegible]	[illegible]
[illegible]	[illegible]	[illegible]	[illegible]	[illegible]	[illegible]
[illegible]	[illegible]	[illegible]	[illegible]	[illegible]	[illegible]
[illegible]	[illegible]	[illegible]	[illegible]	[illegible]	[illegible]
[illegible]	[illegible]	[illegible]	[illegible]	[illegible]	[illegible]
[illegible]	[illegible]	[illegible]	[illegible]	[illegible]	[illegible]
[illegible]	[illegible]	[illegible]	[illegible]	[illegible]	[illegible]
[illegible]	[illegible]	[illegible]	[illegible]	[illegible]	[illegible]
[illegible]	[illegible]	[illegible]	[illegible]	[illegible]	[illegible]
[illegible]	[illegible]	[illegible]	[illegible]	[illegible]	[illegible]
[illegible]	[illegible]	[illegible]	[illegible]	[illegible]	[illegible]
[illegible]	[illegible]	[illegible]	[illegible]	[illegible]	[illegible]
[illegible]	[illegible]	[illegible]	[illegible]	[illegible]	[illegible]
[illegible]	[illegible]	[illegible]	[illegible]	[illegible]	[illegible]
[illegible]	[illegible]	[illegible]	[illegible]	[illegible]	[illegible]
[illegible]	[illegible]	[illegible]	[illegible]	[illegible]	[illegible]
[illegible]	[illegible]	[illegible]	[illegible]	[illegible]	[illegible]
[illegible]	[illegible]	[illegible]	[illegible]	[illegible]	[illegible]
[illegible]	[illegible]	[illegible]	[illegible]	[illegible]	[illegible]
[illegible]	[illegible]	[illegible]	[illegible]	[illegible]	[illegible]
[illegible]	[illegible]	[illegible]	[illegible]	[illegible]	[illegible]
[illegible]	[illegible]	[illegible]	[illegible]	[illegible]	[illegible]
[illegible]	[illegible]	[illegible]	[illegible]	[illegible]	[illegible]
[illegible]	[illegible]	[illegible]	[illegible]	[illegible]	[illegible]
[illegible]	[illegible]	[illegible]	[illegible]	[illegible]	[illegible]

Communauté d'agglomération [illegible] - BUDGET PRINCIPAL CAPL - CA [illegible] - 2018

(1)	[illegible]	[illegible]	Aménagement urbain	[illegible]	[illegible]
	[illegible]	0,00	0,00	0,00	0,00
	RECETTES	[illegible]	0,00	[illegible]	[illegible]
	[illegible]	[illegible]	0,00	[illegible]	[illegible]
[illegible]	[illegible]	0,00	0,00	0,00	0,00
[illegible]	[illegible]	0,00	0,00	0,00	0,00
[illegible]	[illegible]	0,00	0,00	0,00	0,00
[illegible]	[illegible]	0,00	0,00	0,00	0,00
[illegible]	[illegible]	[illegible]	0,00	[illegible]	[illegible]
[illegible]	[illegible]	[illegible]	[illegible]	[illegible]	[illegible]
[illegible]	[illegible]	[illegible]	[illegible]	[illegible]	[illegible]
[illegible]	[illegible]	[illegible]	[illegible]	[illegible]	[illegible]
[illegible]	[illegible]	[illegible]	[illegible]	[illegible]	[illegible]
[illegible]	[illegible]	0,00	0,00	0,00	0,00
[illegible]	[illegible]	[illegible]	0,00	[illegible]	[illegible]
[illegible]	[illegible]	[illegible]	[illegible]	[illegible]	[illegible]
[illegible]	[illegible]	[illegible]	[illegible]	[illegible]	[illegible]
[illegible]	[illegible]	[illegible]	[illegible]	[illegible]	[illegible]
[illegible]	[illegible]	[illegible]	[illegible]	[illegible]	[illegible]
[illegible]	[illegible]	[illegible]	[illegible]	[illegible]	[illegible]
[illegible]	[illegible]	0,00	0,00	0,00	0,00
[illegible]	[illegible]	0,00	0,00	0,00	0,00
[illegible]	[illegible]	[illegible]	0,00	0,00	[illegible]
[illegible]	[illegible]	[illegible]	[illegible]	[illegible]	[illegible]
[illegible]	[illegible]	[illegible]	[illegible]	[illegible]	[illegible]
[illegible]	[illegible]	0,00	0,00	0,00	0,00
	[illegible]	0,00	0,00	0,00	0,00
	SOLDE (3)	[illegible]	[illegible]	[illegible]	[illegible]

(1)	[illegible]	[illegible]	[illegible]	[illegible]	[illegible]	[illegible]	[illegible]	[illegible]
	DEPENSES	[illegible]	[illegible]	[illegible]	0,00	0,00	[illegible]	0,00
	Total [illegible]	[illegible]	[illegible]	[illegible]	0,00	0,00	[illegible]	0,00
[illegible]	[illegible]	0,00	0,00	[illegible]	0,00	0,00	0,00	0,00
[illegible]	[illegible]	[illegible]	[illegible]	[illegible]	0,00	0,00	[illegible]	0,00
[illegible]	[illegible]	[illegible]	[illegible]	[illegible]	[illegible]	[illegible]	[illegible]	[illegible]
[illegible]	[illegible]	[illegible]	[illegible]	[illegible]	[illegible]	[illegible]	[illegible]	[illegible]

Communauté d'agglomération Cannes Pays de Lérins - BUDGET PRINCIPAL CAPL - CA (projet de budget) - [illegible]

Art.	Libellé	[illegible]						
		[illegible]	[illegible]	[illegible]	[illegible]	[illegible]	[illegible]	[illegible]
[illegible]	[illegible]	[illegible]	[illegible]	[illegible]	[illegible]	[illegible]	[illegible]	[illegible]
[illegible]	[illegible]	[illegible]	[illegible]	[illegible]	[illegible]	[illegible]	[illegible]	[illegible]
[illegible]	[illegible]	[illegible]	[illegible]	[illegible]	[illegible]	[illegible]	[illegible]	[illegible]
[illegible]	[illegible]	[illegible]	[illegible]	[illegible]	[illegible]	[illegible]	[illegible]	[illegible]
[illegible]	[illegible]	[illegible]	[illegible]	[illegible]	[illegible]	[illegible]	[illegible]	[illegible]
[illegible]	[illegible]	[illegible]	[illegible]	[illegible]	[illegible]	[illegible]	[illegible]	[illegible]
[illegible]	[illegible]	[illegible]	[illegible]	[illegible]	[illegible]	[illegible]	[illegible]	[illegible]
[illegible]	[illegible]	[illegible]	[illegible]	[illegible]	[illegible]	[illegible]	[illegible]	[illegible]
[illegible]	[illegible]	[illegible]	[illegible]	[illegible]	[illegible]	[illegible]	[illegible]	[illegible]
[illegible]	[illegible]	[illegible]	[illegible]	[illegible]	[illegible]	[illegible]	[illegible]	[illegible]
[illegible]	[illegible]	[illegible]	[illegible]	[illegible]	[illegible]	[illegible]	[illegible]	[illegible]
[illegible]	[illegible]	[illegible]	[illegible]	[illegible]	[illegible]	[illegible]	[illegible]	[illegible]
[illegible]	[illegible]	[illegible]	[illegible]	[illegible]	[illegible]	[illegible]	[illegible]	[illegible]
[illegible]	[illegible]	[illegible]	[illegible]	[illegible]	[illegible]	[illegible]	[illegible]	[illegible]
[illegible]	[illegible]	[illegible]	[illegible]	[illegible]	[illegible]	[illegible]	[illegible]	[illegible]
[illegible]	[illegible]	[illegible]	[illegible]	[illegible]	[illegible]	[illegible]	[illegible]	[illegible]
[illegible]	[illegible]	[illegible]	[illegible]	[illegible]	[illegible]	[illegible]	[illegible]	[illegible]
[illegible]	[illegible]	[illegible]	[illegible]	[illegible]	[illegible]	[illegible]	[illegible]	[illegible]
[illegible]	[illegible]	[illegible]	[illegible]	[illegible]	[illegible]	[illegible]	[illegible]	[illegible]
[illegible]	[illegible]	[illegible]	[illegible]	[illegible]	[illegible]	[illegible]	[illegible]	[illegible]
[illegible]	[illegible]	[illegible]	[illegible]	[illegible]	[illegible]	[illegible]	[illegible]	[illegible]
[illegible]	[illegible]	[illegible]	[illegible]	[illegible]	[illegible]	[illegible]	[illegible]	[illegible]
[illegible]	[illegible]	[illegible]	[illegible]	[illegible]	[illegible]	[illegible]	[illegible]	[illegible]
[illegible]	[illegible]	[illegible]	[illegible]	[illegible]	[illegible]	[illegible]	[illegible]	[illegible]
[illegible]	[illegible]	[illegible]	[illegible]	[illegible]	[illegible]	[illegible]	[illegible]	[illegible]
[illegible]	[illegible]	[illegible]	[illegible]	[illegible]	[illegible]	[illegible]	[illegible]	[illegible]
[illegible]	[illegible]	[illegible]	[illegible]	[illegible]	[illegible]	[illegible]	[illegible]	[illegible]
[illegible]	[illegible]	[illegible]	[illegible]	[illegible]	[illegible]	[illegible]	[illegible]	[illegible]
[illegible]	[illegible]	[illegible]	[illegible]	[illegible]	[illegible]	[illegible]	[illegible]	[illegible]
[illegible]	[illegible]	[illegible]	[illegible]	[illegible]	[illegible]	[illegible]	[illegible]	[illegible]
[illegible]	[illegible]	[illegible]	[illegible]	[illegible]	[illegible]	[illegible]	[illegible]	[illegible]
[illegible]	[illegible]	[illegible]	[illegible]	[illegible]	[illegible]	[illegible]	[illegible]	[illegible]
[illegible]	Charges de personnel et frais assimilés	[illegible]	[illegible]	[illegible]	[illegible]	[illegible]	[illegible]	[illegible]

[illegible]

[illegible]	[illegible]	[illegible]	[illegible]	[illegible]	[illegible]	[illegible]	[illegible]	[illegible]
[illegible]	[illegible]	[illegible]	[illegible]	[illegible]	[illegible]	[illegible]	[illegible]	[illegible]
[illegible]	[illegible]	[illegible]	[illegible]	[illegible]	[illegible]	[illegible]	[illegible]	[illegible]
[illegible]	[illegible]	[illegible]	[illegible]	[illegible]	[illegible]	[illegible]	[illegible]	[illegible]
[illegible]	[illegible]	[illegible]	[illegible]	[illegible]	[illegible]	[illegible]	[illegible]	[illegible]
[illegible]	[illegible]	[illegible]	[illegible]	[illegible]	[illegible]	[illegible]	[illegible]	[illegible]
[illegible]	[illegible]	[illegible]	[illegible]	[illegible]	[illegible]	[illegible]	[illegible]	[illegible]
[illegible]	[illegible]	[illegible]	[illegible]	[illegible]	[illegible]	[illegible]	[illegible]	[illegible]
[illegible]	[illegible]	[illegible]	[illegible]	[illegible]	[illegible]	[illegible]	[illegible]	[illegible]
[illegible]	[illegible]	[illegible]	[illegible]	[illegible]	[illegible]	[illegible]	[illegible]	[illegible]
[illegible]	[illegible]	[illegible]	[illegible]	[illegible]	[illegible]	[illegible]	[illegible]	[illegible]
[illegible]	[illegible]	[illegible]	[illegible]	[illegible]	[illegible]	[illegible]	[illegible]	[illegible]
[illegible]	[illegible]	[illegible]	[illegible]	[illegible]	[illegible]	[illegible]	[illegible]	[illegible]
[illegible]	[illegible]	[illegible]	[illegible]	[illegible]	[illegible]	[illegible]	[illegible]	[illegible]
[illegible]	[illegible]	[illegible]	[illegible]	[illegible]	[illegible]	[illegible]	[illegible]	[illegible]
[illegible]	[illegible]	[illegible]	[illegible]	[illegible]	[illegible]	[illegible]	[illegible]	[illegible]
[illegible]	[illegible]	[illegible]	[illegible]	[illegible]	[illegible]	[illegible]	[illegible]	[illegible]
[illegible]	[illegible]	[illegible]	[illegible]	[illegible]	[illegible]	[illegible]	[illegible]	[illegible]
[illegible]	[illegible]	[illegible]	[illegible]	[illegible]	[illegible]	[illegible]	[illegible]	[illegible]
[illegible]	[illegible]	[illegible]	[illegible]	[illegible]	[illegible]	[illegible]	[illegible]	[illegible]
[illegible]	[illegible]	[illegible]	[illegible]	[illegible]	[illegible]	[illegible]	[illegible]	[illegible]
[illegible]	[illegible]	[illegible]	[illegible]	[illegible]	[illegible]	[illegible]	[illegible]	[illegible]
[illegible]	[illegible]	[illegible]	[illegible]	[illegible]	[illegible]	[illegible]	[illegible]	[illegible]
[illegible]	[illegible]	[illegible]	[illegible]	[illegible]	[illegible]	[illegible]	[illegible]	[illegible]
[illegible]	[illegible]	[illegible]	[illegible]	[illegible]	[illegible]	[illegible]	[illegible]	[illegible]
[illegible]	[illegible]	[illegible]	[illegible]	[illegible]	[illegible]	[illegible]	[illegible]	[illegible]
[illegible]	[illegible]	[illegible]	[illegible]	[illegible]	[illegible]	[illegible]	[illegible]	[illegible]
[illegible]	[illegible]	[illegible]	[illegible]	[illegible]	[illegible]	[illegible]	[illegible]	[illegible]
[illegible]	[illegible]	[illegible]	[illegible]	[illegible]	[illegible]	[illegible]	[illegible]	[illegible]
[illegible]	[illegible]	[illegible]	[illegible]	[illegible]	[illegible]	[illegible]	[illegible]	[illegible]
[illegible]	[illegible]	[illegible]	[illegible]	[illegible]	[illegible]	[illegible]	[illegible]	[illegible]
[illegible]	[illegible]	[illegible]	[illegible]	[illegible]	[illegible]	[illegible]	[illegible]	[illegible]
[illegible]	[illegible]	[illegible]	[illegible]	[illegible]	[illegible]	[illegible]	[illegible]	[illegible]
[illegible]	[illegible]	[illegible]	[illegible]	[illegible]	[illegible]	[illegible]	[illegible]	[illegible]
[illegible]	[illegible]	[illegible]	[illegible]	[illegible]	[illegible]	[illegible]	[illegible]	[illegible]
[illegible]	[illegible]	[illegible]	[illegible]	[illegible]	[illegible]	[illegible]	[illegible]	[illegible]
[illegible]	[illegible]	[illegible]	[illegible]	[illegible]	[illegible]	[illegible]	[illegible]	[illegible]
[illegible]	[illegible]	[illegible]	[illegible]	[illegible]	[illegible]	[illegible]	[illegible]	[illegible]
[illegible]	[illegible]	[illegible]	[illegible]	[illegible]	[illegible]	[illegible]	[illegible]	[illegible]
[illegible]	[illegible]	[illegible]	[illegible]	[illegible]	[illegible]	[illegible]	[illegible]	[illegible]
[illegible]	[illegible]	[illegible]	[illegible]	[illegible]	[illegible]	[illegible]	[illegible]	[illegible]
[illegible]	[illegible]	[illegible]	[illegible]	[illegible]	[illegible]	[illegible]	[illegible]	[illegible]
[illegible]	[illegible]	[illegible]	[illegible]	[illegible]	[illegible]	[illegible]	[illegible]	[illegible]
[illegible]	[illegible]	[illegible]	[illegible]	[illegible]	[illegible]	[illegible]	[illegible]	[illegible]
[illegible]	[illegible]	[illegible]	[illegible]	[illegible]	[illegible]	[illegible]	[illegible]	[illegible]
[illegible]	[illegible]	[illegible]	[illegible]	[illegible]	[illegible]	[illegible]	[illegible]	[illegible]
[illegible]	[illegible]	[illegible]	[illegible]	[illegible]	[illegible]	[illegible]	[illegible]	[illegible]
[illegible]	[illegible]	[illegible]	[illegible]	[illegible]	[illegible]	[illegible]	[illegible]	[illegible]
[illegible]	[illegible]	[illegible]	[illegible]	[illegible]	[illegible]	[illegible]	[illegible]	[illegible]
[illegible]	[illegible]	[illegible]	[illegible]	[illegible]	[illegible]	[illegible]	[illegible]	[illegible]
[illegible]	[illegible]	[illegible]	[illegible]	[illegible]	[illegible]	[illegible]	[illegible]	[illegible]
[illegible]	[illegible]	[illegible]	[illegible]	[illegible]	[illegible]	[illegible]	[illegible]	[illegible]

[illegible]

[illegible]	[illegible]	[illegible]	[illegible]	[illegible]	[illegible]	[illegible]	[illegible]	[illegible]
[illegible]	[illegible]	[illegible]	[illegible]	[illegible]	[illegible]	[illegible]	[illegible]	[illegible]
[illegible]	[illegible]	[illegible]	[illegible]	[illegible]	[illegible]	[illegible]	[illegible]	[illegible]
[illegible]	[illegible]	[illegible]	[illegible]	[illegible]	[illegible]	[illegible]	[illegible]	[illegible]
[illegible]	[illegible]	[illegible]	[illegible]	[illegible]	[illegible]	[illegible]	[illegible]	[illegible]
[illegible]	[illegible]	[illegible]	[illegible]	[illegible]	[illegible]	[illegible]	[illegible]	[illegible]
[illegible]	[illegible]	[illegible]	[illegible]	[illegible]	[illegible]	[illegible]	[illegible]	[illegible]
[illegible]	[illegible]	[illegible]	[illegible]	[illegible]	[illegible]	[illegible]	[illegible]	[illegible]
[illegible]	[illegible]	[illegible]	[illegible]	[illegible]	[illegible]	[illegible]	[illegible]	[illegible]
[illegible]	[illegible]	[illegible]	[illegible]	[illegible]	[illegible]	[illegible]	[illegible]	[illegible]
[illegible]	[illegible]	[illegible]	[illegible]	[illegible]	[illegible]	[illegible]	[illegible]	[illegible]
[illegible]	[illegible]	[illegible]	[illegible]	[illegible]	[illegible]	[illegible]	[illegible]	[illegible]
[illegible]	[illegible]	[illegible]	[illegible]	[illegible]	[illegible]	[illegible]	[illegible]	[illegible]
[illegible]	[illegible]	[illegible]	[illegible]	[illegible]	[illegible]	[illegible]	[illegible]	[illegible]
[illegible]	[illegible]	[illegible]	[illegible]	[illegible]	[illegible]	[illegible]	[illegible]	[illegible]
[illegible]	[illegible]	[illegible]	[illegible]	[illegible]	[illegible]	[illegible]	[illegible]	[illegible]
[illegible]	[illegible]	[illegible]	[illegible]	[illegible]	[illegible]	[illegible]	[illegible]	[illegible]
[illegible]	[illegible]	[illegible]	[illegible]	[illegible]	[illegible]	[illegible]	[illegible]	[illegible]
[illegible]	[illegible]	[illegible]	[illegible]	[illegible]	[illegible]	[illegible]	[illegible]	[illegible]
[illegible]	[illegible]	[illegible]	[illegible]	[illegible]	[illegible]	[illegible]	[illegible]	[illegible]
[illegible]	[illegible]	[illegible]	[illegible]	[illegible]	[illegible]	[illegible]	[illegible]	[illegible]
[illegible]	[illegible]	[illegible]	[illegible]	[illegible]	[illegible]	[illegible]	[illegible]	[illegible]
[illegible]	[illegible]	[illegible]	[illegible]	[illegible]	[illegible]	[illegible]	[illegible]	[illegible]
[illegible]	[illegible]	[illegible]	[illegible]	[illegible]	[illegible]	[illegible]	[illegible]	[illegible]
[illegible]	[illegible]	[illegible]	[illegible]	[illegible]	[illegible]	[illegible]	[illegible]	[illegible]
[illegible]	[illegible]	[illegible]	[illegible]	[illegible]	[illegible]	[illegible]	[illegible]	[illegible]
[illegible]	[illegible]	[illegible]	[illegible]	[illegible]	[illegible]	[illegible]	[illegible]	[illegible]
[illegible]	[illegible]	[illegible]	[illegible]	[illegible]	[illegible]	[illegible]	[illegible]	[illegible]
[illegible]	[illegible]	[illegible]	[illegible]	[illegible]	[illegible]	[illegible]	[illegible]	[illegible]
[illegible]	[illegible]	[illegible]	[illegible]	[illegible]	[illegible]	[illegible]	[illegible]	[illegible]

[illegible] - [illegible] - [illegible] - [illegible] - [illegible] - [illegible] - [illegible]

[illegible]	[illegible]	[illegible]	[illegible]	[illegible]	[illegible]	[illegible]	[illegible]	[illegible]
[illegible]	[illegible]	[illegible]	[illegible]	[illegible]	[illegible]	[illegible]	[illegible]	[illegible]
[illegible]	[illegible]	[illegible]	[illegible]	[illegible]	[illegible]	[illegible]	[illegible]	[illegible]
[illegible]	[illegible]	[illegible]	[illegible]	[illegible]	[illegible]	[illegible]	[illegible]	[illegible]
[illegible]	[illegible]	[illegible]	[illegible]	[illegible]	[illegible]	[illegible]	[illegible]	[illegible]
[illegible]	[illegible]	[illegible]	[illegible]	[illegible]	[illegible]	[illegible]	[illegible]	[illegible]

[illegible]	[illegible]	[illegible]	[illegible]	[illegible]	[illegible]	[illegible]	[illegible]	[illegible]	[illegible]
[illegible]	[illegible]	[illegible]	[illegible]	[illegible]	[illegible]	[illegible]	[illegible]	[illegible]	[illegible]
[illegible]	[illegible]	[illegible]	[illegible]	[illegible]	[illegible]	[illegible]	[illegible]	[illegible]	[illegible]
[illegible]	[illegible]	[illegible]	[illegible]	[illegible]	[illegible]	[illegible]	[illegible]	[illegible]	[illegible]
[illegible]	[illegible]	[illegible]	[illegible]	[illegible]	[illegible]	[illegible]	[illegible]	[illegible]	[illegible]
[illegible]	[illegible]	[illegible]	[illegible]	[illegible]	[illegible]	[illegible]	[illegible]	[illegible]	[illegible]
[illegible]	[illegible]	[illegible]	[illegible]	[illegible]	[illegible]	[illegible]	[illegible]	[illegible]	[illegible]
[illegible]	[illegible]	[illegible]	[illegible]	[illegible]	[illegible]	[illegible]	[illegible]	[illegible]	[illegible]
[illegible]	[illegible]	[illegible]	[illegible]	[illegible]	[illegible]	[illegible]	[illegible]	[illegible]	[illegible]
[illegible]	[illegible]	[illegible]	[illegible]	[illegible]	[illegible]	[illegible]	[illegible]	[illegible]	[illegible]
[illegible]	[illegible]	[illegible]	[illegible]	[illegible]	[illegible]	[illegible]	[illegible]	[illegible]	[illegible]
[illegible]	[illegible]	[illegible]	[illegible]	[illegible]	[illegible]	[illegible]	[illegible]	[illegible]	[illegible]
[illegible]	[illegible]	[illegible]	[illegible]	[illegible]	[illegible]	[illegible]	[illegible]	[illegible]	[illegible]
[illegible]	[illegible]	[illegible]	[illegible]	[illegible]	[illegible]	[illegible]	[illegible]	[illegible]	[illegible]
[illegible]	[illegible]	[illegible]	[illegible]	[illegible]	[illegible]	[illegible]	[illegible]	[illegible]	[illegible]
[illegible]	[illegible]	[illegible]	[illegible]	[illegible]	[illegible]	[illegible]	[illegible]	[illegible]	[illegible]
[illegible]	[illegible]	[illegible]	[illegible]	[illegible]	[illegible]	[illegible]	[illegible]	[illegible]	[illegible]
[illegible]	[illegible]	[illegible]	[illegible]	[illegible]	[illegible]	[illegible]	[illegible]	[illegible]	[illegible]
[illegible]	[illegible]	[illegible]	[illegible]	[illegible]	[illegible]	[illegible]	[illegible]	[illegible]	[illegible]
[illegible]	[illegible]	[illegible]	[illegible]	[illegible]	[illegible]	[illegible]	[illegible]	[illegible]	[illegible]
[illegible]	[illegible]	[illegible]	[illegible]	[illegible]	[illegible]	[illegible]	[illegible]	[illegible]	[illegible]
[illegible]	[illegible]	[illegible]	[illegible]	[illegible]	[illegible]	[illegible]	[illegible]	[illegible]	[illegible]
[illegible]	[illegible]	[illegible]	[illegible]	[illegible]	[illegible]	[illegible]	[illegible]	[illegible]	[illegible]
[illegible]	[illegible]	[illegible]	[illegible]	[illegible]	[illegible]	[illegible]	[illegible]	[illegible]	[illegible]
[illegible]	[illegible]	[illegible]	[illegible]	[illegible]	[illegible]	[illegible]	[illegible]	[illegible]	[illegible]
[illegible]	[illegible]	[illegible]	[illegible]	[illegible]	[illegible]	[illegible]	[illegible]	[illegible]	[illegible]
[illegible]	[illegible]	[illegible]	[illegible]	[illegible]	[illegible]	[illegible]	[illegible]	[illegible]	[illegible]
[illegible]	[illegible]	[illegible]	[illegible]	[illegible]	[illegible]	[illegible]	[illegible]	[illegible]	[illegible]
[illegible]	[illegible]	[illegible]	[illegible]	[illegible]	[illegible]	[illegible]	[illegible]	[illegible]	[illegible]
[illegible]	[illegible]	[illegible]	[illegible]	[illegible]	[illegible]	[illegible]	[illegible]	[illegible]	[illegible]
[illegible]	[illegible]	[illegible]	[illegible]	[illegible]	[illegible]	[illegible]	[illegible]	[illegible]	[illegible]
[illegible]	[illegible]	[illegible]	[illegible]	[illegible]	[illegible]	[illegible]	[illegible]	[illegible]	[illegible]
[illegible]	[illegible]	[illegible]	[illegible]	[illegible]	[illegible]	[illegible]	[illegible]	[illegible]	[illegible]
[illegible]	[illegible]	[illegible]	[illegible]	[illegible]	[illegible]	[illegible]	[illegible]	[illegible]	[illegible]
[illegible]	[illegible]	[illegible]	[illegible]	[illegible]	[illegible]	[illegible]	[illegible]	[illegible]	[illegible]
[illegible]	[illegible]	[illegible]	[illegible]	[illegible]	[illegible]	[illegible]	[illegible]	[illegible]	[illegible]
[illegible]	[illegible]	[illegible]	[illegible]	[illegible]	[illegible]	[illegible]	[illegible]	[illegible]	[illegible]
[illegible]	[illegible]	[illegible]	[illegible]	[illegible]	[illegible]	[illegible]	[illegible]	[illegible]	[illegible]

Communauté d'agglomération Cannes Pays de Lérins - BUDGET PRINCIPAL CAPL - [illegible] - 2019

[illegible]	[illegible]	[illegible]	[illegible]	[illegible]	[illegible]	[illegible]	[illegible]	[illegible]	[illegible]	[illegible]	[illegible]
[illegible]	[illegible]	[illegible]	[illegible]	[illegible]	[illegible]	[illegible]	[illegible]	[illegible]	[illegible]	[illegible]	[illegible]
[illegible]	[illegible]	[illegible]	[illegible]	[illegible]	[illegible]	[illegible]	[illegible]	[illegible]	[illegible]	[illegible]	[illegible]
[illegible]	[illegible]	[illegible]	[illegible]	[illegible]	[illegible]	[illegible]	[illegible]	[illegible]	[illegible]	[illegible]	[illegible]
[illegible]	[illegible]	[illegible]	[illegible]	[illegible]	[illegible]	[illegible]	[illegible]	[illegible]	[illegible]	[illegible]	[illegible]
[illegible]	[illegible]	[illegible]	[illegible]	[illegible]	[illegible]	[illegible]	[illegible]	[illegible]	[illegible]	[illegible]	[illegible]
[illegible]	[illegible]	[illegible]	[illegible]	[illegible]	[illegible]	[illegible]	[illegible]	[illegible]	[illegible]	[illegible]	[illegible]
[illegible]	[illegible]	[illegible]	[illegible]	[illegible]	[illegible]	[illegible]	[illegible]	[illegible]	[illegible]	[illegible]	[illegible]
[illegible]	[illegible]	[illegible]	[illegible]	[illegible]	[illegible]	[illegible]	[illegible]	[illegible]	[illegible]	[illegible]	[illegible]
[illegible]	[illegible]	[illegible]	[illegible]	[illegible]	[illegible]	[illegible]	[illegible]	[illegible]	[illegible]	[illegible]	[illegible]
[illegible]	[illegible]	[illegible]	[illegible]	[illegible]	[illegible]	[illegible]	[illegible]	[illegible]	[illegible]	[illegible]	[illegible]
[illegible]	[illegible]	[illegible]	[illegible]	[illegible]	[illegible]	[illegible]	[illegible]	[illegible]	[illegible]	[illegible]	[illegible]
[illegible]	[illegible]	[illegible]	[illegible]	[illegible]	[illegible]	[illegible]	[illegible]	[illegible]	[illegible]	[illegible]	[illegible]
[illegible]	[illegible]	[illegible]	[illegible]	[illegible]	[illegible]	[illegible]	[illegible]	[illegible]	[illegible]	[illegible]	[illegible]
[illegible]	[illegible]	[illegible]	[illegible]	[illegible]	[illegible]	[illegible]	[illegible]	[illegible]	[illegible]	[illegible]	[illegible]
[illegible]	[illegible]	[illegible]	[illegible]	[illegible]	[illegible]	[illegible]	[illegible]	[illegible]	[illegible]	[illegible]	[illegible]
[illegible]	[illegible]	[illegible]	[illegible]	[illegible]	[illegible]	[illegible]	[illegible]	[illegible]	[illegible]	[illegible]	[illegible]
[illegible]	[illegible]	[illegible]	[illegible]	[illegible]	[illegible]	[illegible]	[illegible]	[illegible]	[illegible]	[illegible]	[illegible]
[illegible]	[illegible]	[illegible]	[illegible]	[illegible]	[illegible]	[illegible]	[illegible]	[illegible]	[illegible]	[illegible]	[illegible]
[illegible]	[illegible]	[illegible]	[illegible]	[illegible]	[illegible]	[illegible]	[illegible]	[illegible]	[illegible]	[illegible]	[illegible]
[illegible]	[illegible]	[illegible]	[illegible]	[illegible]	[illegible]	[illegible]	[illegible]	[illegible]	[illegible]	[illegible]	[illegible]
[illegible]	[illegible]	[illegible]	[illegible]	[illegible]	[illegible]	[illegible]	[illegible]	[illegible]	[illegible]	[illegible]	[illegible]
[illegible]	[illegible]	[illegible]	[illegible]	[illegible]	[illegible]	[illegible]	[illegible]	[illegible]	[illegible]	[illegible]	[illegible]
[illegible]	[illegible]	[illegible]	[illegible]	[illegible]	[illegible]	[illegible]	[illegible]	[illegible]	[illegible]	[illegible]	[illegible]
[illegible]	[illegible]	[illegible]	[illegible]	[illegible]	[illegible]	[illegible]	[illegible]	[illegible]	[illegible]	[illegible]	[illegible]
[illegible]	[illegible]	[illegible]	[illegible]	[illegible]	[illegible]	[illegible]	[illegible]	[illegible]	[illegible]	[illegible]	[illegible]
[illegible]	[illegible]	[illegible]	[illegible]	[illegible]	[illegible]	[illegible]	[illegible]	[illegible]	[illegible]	[illegible]	[illegible]
[illegible]	[illegible]	[illegible]	[illegible]	[illegible]	[illegible]	[illegible]	[illegible]	[illegible]	[illegible]	[illegible]	[illegible]
[illegible]	[illegible]	[illegible]	[illegible]	[illegible]	[illegible]	[illegible]	[illegible]	[illegible]	[illegible]	[illegible]	[illegible]
[illegible]	[illegible]	[illegible]	[illegible]	[illegible]	[illegible]	[illegible]	[illegible]	[illegible]	[illegible]	[illegible]	[illegible]
[illegible]	[illegible]	[illegible]	[illegible]	[illegible]	[illegible]	[illegible]	[illegible]	[illegible]	[illegible]	[illegible]	[illegible]
[illegible]	[illegible]	[illegible]	[illegible]	[illegible]	[illegible]	[illegible]	[illegible]	[illegible]	[illegible]	[illegible]	[illegible]
[illegible]	[illegible]	[illegible]	[illegible]	[illegible]	[illegible]	[illegible]	[illegible]	[illegible]	[illegible]	[illegible]	[illegible]
[illegible]	[illegible]	[illegible]	[illegible]	[illegible]	[illegible]	[illegible]	[illegible]	[illegible]	[illegible]	[illegible]	[illegible]
[illegible]	[illegible]	[illegible]	[illegible]	[illegible]	[illegible]	[illegible]	[illegible]	[illegible]	[illegible]	[illegible]	[illegible]
[illegible]	[illegible]	[illegible]	[illegible]	[illegible]	[illegible]	[illegible]	[illegible]	[illegible]	[illegible]	[illegible]	[illegible]
[illegible]	[illegible]	[illegible]	[illegible]	[illegible]	[illegible]	[illegible]	[illegible]	[illegible]	[illegible]	[illegible]	[illegible]

Communauté d'agglomération [illegible] Pays de [illegible] - BUDGET PRINCIPAL (CAPL) - CA (projet de budget) - [illegible]

[illegible]	[illegible]	[illegible]					[illegible]			
		[illegible]	[illegible]	[illegible]	[illegible]	[illegible]	[illegible]	[illegible]	[illegible]	[illegible]
[illegible]	[illegible]	[illegible]	[illegible]	[illegible]	[illegible]	[illegible]	[illegible]	[illegible]	[illegible]	[illegible]
[illegible]	[illegible]	[illegible]	[illegible]	[illegible]	[illegible]	[illegible]	[illegible]	[illegible]	[illegible]	[illegible]
[illegible]	[illegible]	[illegible]	[illegible]	[illegible]	[illegible]	[illegible]	[illegible]	[illegible]	[illegible]	[illegible]
[illegible]	[illegible]	[illegible]	[illegible]	[illegible]	[illegible]	[illegible]	[illegible]	[illegible]	[illegible]	[illegible]
[illegible]	[illegible]	[illegible]	[illegible]	[illegible]	[illegible]	[illegible]	[illegible]	[illegible]	[illegible]	[illegible]
[illegible]	[illegible]	[illegible]	[illegible]	[illegible]	[illegible]	[illegible]	[illegible]	[illegible]	[illegible]	[illegible]
[illegible]	[illegible]	[illegible]	[illegible]	[illegible]	[illegible]	[illegible]	[illegible]	[illegible]	[illegible]	[illegible]
[illegible]	[illegible]	[illegible]	[illegible]	[illegible]	[illegible]	[illegible]	[illegible]	[illegible]	[illegible]	[illegible]
[illegible]	[illegible]	[illegible]	[illegible]	[illegible]	[illegible]	[illegible]	[illegible]	[illegible]	[illegible]	[illegible]
[illegible]	[illegible]	[illegible]	[illegible]	[illegible]	[illegible]	[illegible]	[illegible]	[illegible]	[illegible]	[illegible]
[illegible]	[illegible]	[illegible]	[illegible]	[illegible]	[illegible]	[illegible]	[illegible]	[illegible]	[illegible]	[illegible]
[illegible]	[illegible]	[illegible]	[illegible]	[illegible]	[illegible]	[illegible]	[illegible]	[illegible]	[illegible]	[illegible]
[illegible]	[illegible]	[illegible]	[illegible]	[illegible]	[illegible]	[illegible]	[illegible]	[illegible]	[illegible]	[illegible]
[illegible]		[illegible]	[illegible]	[illegible]	[illegible]	[illegible]	[illegible]	[illegible]	[illegible]	[illegible]
RECETTES		[illegible]	[illegible]	[illegible]	[illegible]	[illegible]	[illegible]	[illegible]	[illegible]	[illegible]
[illegible]		[illegible]	[illegible]	[illegible]	[illegible]	[illegible]	[illegible]	[illegible]	[illegible]	[illegible]
[illegible]	[illegible]	[illegible]	[illegible]	[illegible]	[illegible]	[illegible]	[illegible]	[illegible]	[illegible]	[illegible]
[illegible]	[illegible]	[illegible]	[illegible]	[illegible]	[illegible]	[illegible]	[illegible]	[illegible]	[illegible]	[illegible]
[illegible]	[illegible]	[illegible]	[illegible]	[illegible]	[illegible]	[illegible]	[illegible]	[illegible]	[illegible]	[illegible]
[illegible]	[illegible]	[illegible]	[illegible]	[illegible]	[illegible]	[illegible]	[illegible]	[illegible]	[illegible]	[illegible]
[illegible]	[illegible]	[illegible]	[illegible]	[illegible]	[illegible]	[illegible]	[illegible]	[illegible]	[illegible]	[illegible]
[illegible]	[illegible]	[illegible]	[illegible]	[illegible]	[illegible]	[illegible]	[illegible]	[illegible]	[illegible]	[illegible]
[illegible]	[illegible]	[illegible]	[illegible]	[illegible]	[illegible]	[illegible]	[illegible]	[illegible]	[illegible]	[illegible]
[illegible]	[illegible]	[illegible]	[illegible]	[illegible]	[illegible]	[illegible]	[illegible]	[illegible]	[illegible]	[illegible]
[illegible]	[illegible]	[illegible]	[illegible]	[illegible]	[illegible]	[illegible]	[illegible]	[illegible]	[illegible]	[illegible]
[illegible]	[illegible]	[illegible]	[illegible]	[illegible]	[illegible]	[illegible]	[illegible]	[illegible]	[illegible]	[illegible]
[illegible]	[illegible]	[illegible]	[illegible]	[illegible]	[illegible]	[illegible]	[illegible]	[illegible]	[illegible]	[illegible]
[illegible]	[illegible]	[illegible]	[illegible]	[illegible]	[illegible]	[illegible]	[illegible]	[illegible]	[illegible]	[illegible]
[illegible]	[illegible]	[illegible]	[illegible]	[illegible]	[illegible]	[illegible]	[illegible]	[illegible]	[illegible]	[illegible]
[illegible]	[illegible]	[illegible]	[illegible]	[illegible]	[illegible]	[illegible]	[illegible]	[illegible]	[illegible]	[illegible]
[illegible]	[illegible]	[illegible]	[illegible]	[illegible]	[illegible]	[illegible]	[illegible]	[illegible]	[illegible]	[illegible]
[illegible]	[illegible]	[illegible]	[illegible]	[illegible]	[illegible]	[illegible]	[illegible]	[illegible]	[illegible]	[illegible]

Communauté d'agglomération Centre Ouest Var - [illegible] - HOSPITAL CAPL - [illegible] - 2019

[illegible]	[illegible]	[illegible]	[illegible]	[illegible]	[illegible]	[illegible]	[illegible]	[illegible]	[illegible]	[illegible]
[illegible]	[illegible]	[illegible]	[illegible]	[illegible]	[illegible]	[illegible]	[illegible]	[illegible]	[illegible]	[illegible]
[illegible]	[illegible]	[illegible]	[illegible]	[illegible]	[illegible]	[illegible]	[illegible]	[illegible]	[illegible]	[illegible]
[illegible]	[illegible]	[illegible]	[illegible]	[illegible]	[illegible]	[illegible]	[illegible]	[illegible]	[illegible]	[illegible]
[illegible]	[illegible]	[illegible]	[illegible]	[illegible]	[illegible]	[illegible]	[illegible]	[illegible]	[illegible]	[illegible]
[illegible]	[illegible]	[illegible]	[illegible]	[illegible]	[illegible]	[illegible]	[illegible]	[illegible]	[illegible]	[illegible]
[illegible]	[illegible]	[illegible]	[illegible]	[illegible]	[illegible]	[illegible]	[illegible]	[illegible]	[illegible]	[illegible]
[illegible]	[illegible]	[illegible]	[illegible]	[illegible]	[illegible]	[illegible]	[illegible]	[illegible]	[illegible]	[illegible]
[illegible]	[illegible]	[illegible]	[illegible]	[illegible]	[illegible]	[illegible]	[illegible]	[illegible]	[illegible]	[illegible]

[illegible]

[illegible]

[illegible]

IV – ANNEXES	IV
ELEMENTS DU BILAN PRESENTATION CROISEE PAR FONCTION (1) – DETAIL FONCTIONNEMENT	A8.1

FONCTION 5 - - Action économique

A	Libellé	[illegible]	[illegible]	[illegible]	[illegible]	[illegible]	[illegible]	[illegible]	Total
[illegible]		[illegible]	[illegible]	[illegible]	[illegible]	[illegible]	[illegible]	[illegible]	[illegible]
[illegible]		[illegible]	[illegible]	[illegible]	[illegible]	[illegible]	[illegible]	[illegible]	[illegible]
[illegible]	[illegible]	[illegible]	[illegible]	[illegible]	[illegible]	[illegible]	[illegible]	[illegible]	[illegible]
[illegible]	[illegible]	[illegible]	[illegible]	[illegible]	[illegible]	[illegible]	[illegible]	[illegible]	[illegible]
[illegible]	[illegible]	[illegible]	[illegible]	[illegible]	[illegible]	[illegible]	[illegible]	[illegible]	[illegible]
[illegible]	[illegible]	[illegible]	[illegible]	[illegible]	[illegible]	[illegible]	[illegible]	[illegible]	[illegible]
[illegible]	[illegible]	[illegible]	[illegible]	[illegible]	[illegible]	[illegible]	[illegible]	[illegible]	[illegible]
[illegible]	[illegible]	[illegible]	[illegible]	[illegible]	[illegible]	[illegible]	[illegible]	[illegible]	[illegible]
[illegible]	[illegible]	[illegible]	[illegible]	[illegible]	[illegible]	[illegible]	[illegible]	[illegible]	[illegible]
[illegible]	[illegible]	[illegible]	[illegible]	[illegible]	[illegible]	[illegible]	[illegible]	[illegible]	[illegible]
[illegible]	[illegible]	[illegible]	[illegible]	[illegible]	[illegible]	[illegible]	[illegible]	[illegible]	[illegible]
[illegible]	[illegible]	[illegible]	[illegible]	[illegible]	[illegible]	[illegible]	[illegible]	[illegible]	[illegible]
[illegible]	[illegible]	[illegible]	[illegible]	[illegible]	[illegible]	[illegible]	[illegible]	[illegible]	[illegible]
[illegible]	[illegible]	[illegible]	[illegible]	[illegible]	[illegible]	[illegible]	[illegible]	[illegible]	[illegible]
[illegible]	[illegible]	[illegible]	[illegible]	[illegible]	[illegible]	[illegible]	[illegible]	[illegible]	[illegible]
[illegible]	[illegible]	[illegible]	[illegible]	[illegible]	[illegible]	[illegible]	[illegible]	[illegible]	[illegible]
[illegible]	[illegible]	[illegible]	[illegible]	[illegible]	[illegible]	[illegible]	[illegible]	[illegible]	[illegible]
[illegible]	[illegible]	[illegible]	[illegible]	[illegible]	[illegible]	[illegible]	[illegible]	[illegible]	[illegible]
[illegible]	[illegible]	[illegible]	[illegible]	[illegible]	[illegible]	[illegible]	[illegible]	[illegible]	[illegible]
[illegible]	[illegible]	[illegible]	[illegible]	[illegible]	[illegible]	[illegible]	[illegible]	[illegible]	[illegible]
[illegible]	[illegible]	[illegible]	[illegible]	[illegible]	[illegible]	[illegible]	[illegible]	[illegible]	[illegible]
[illegible]	[illegible]	[illegible]	[illegible]	[illegible]	[illegible]	[illegible]	[illegible]	[illegible]	[illegible]
[illegible]	[illegible]	[illegible]	[illegible]	[illegible]	[illegible]	[illegible]	[illegible]	[illegible]	[illegible]
[illegible]	[illegible]	[illegible]	[illegible]	[illegible]	[illegible]	[illegible]	[illegible]	[illegible]	[illegible]

[illegible]	Libellé	[illegible]	[illegible]	[illegible]	[illegible]	[illegible]	[illegible]	[illegible]	Total
[illegible]	[illegible]	[illegible]	[illegible]	[illegible]	[illegible]	[illegible]	[illegible]	[illegible]	[illegible]
[illegible]	[illegible]	[illegible]	[illegible]	[illegible]	[illegible]	[illegible]	[illegible]	[illegible]	[illegible]
[illegible]	[illegible]	[illegible]	[illegible]	[illegible]	[illegible]	[illegible]	[illegible]	[illegible]	[illegible]
[illegible]	[illegible]	[illegible]	[illegible]	[illegible]	[illegible]	[illegible]	[illegible]	[illegible]	[illegible]
[illegible]	[illegible]	[illegible]	[illegible]	[illegible]	[illegible]	[illegible]	[illegible]	[illegible]	[illegible]
[illegible]	[illegible]	[illegible]	[illegible]	[illegible]	[illegible]	[illegible]	[illegible]	[illegible]	[illegible]
[illegible]	[illegible]	[illegible]	[illegible]	[illegible]	[illegible]	[illegible]	[illegible]	[illegible]	[illegible]
[illegible]	[illegible]	[illegible]	[illegible]	[illegible]	[illegible]	[illegible]	[illegible]	[illegible]	[illegible]
[illegible]	[illegible]	[illegible]	[illegible]	[illegible]	[illegible]	[illegible]	[illegible]	[illegible]	[illegible]
[illegible]	[illegible]	[illegible]	[illegible]	[illegible]	[illegible]	[illegible]	[illegible]	[illegible]	[illegible]
[illegible]	[illegible]	[illegible]	[illegible]	[illegible]	[illegible]	[illegible]	[illegible]	[illegible]	[illegible]
[illegible]	[illegible]	[illegible]	[illegible]	[illegible]	[illegible]	[illegible]	[illegible]	[illegible]	[illegible]
[illegible]	[illegible]	[illegible]	[illegible]	[illegible]	[illegible]	[illegible]	[illegible]	[illegible]	[illegible]
[illegible]	[illegible]	[illegible]	[illegible]	[illegible]	[illegible]	[illegible]	[illegible]	[illegible]	[illegible]
[illegible]	[illegible]	[illegible]	[illegible]	[illegible]	[illegible]	[illegible]	[illegible]	[illegible]	[illegible]
[illegible]	[illegible]	[illegible]	[illegible]	[illegible]	[illegible]	[illegible]	[illegible]	[illegible]	[illegible]
[illegible]	[illegible]	[illegible]	[illegible]	[illegible]	[illegible]	[illegible]	[illegible]	[illegible]	[illegible]
[illegible]	[illegible]	[illegible]	[illegible]	[illegible]	[illegible]	[illegible]	[illegible]	[illegible]	[illegible]
[illegible]	[illegible]	[illegible]	[illegible]	[illegible]	[illegible]	[illegible]	[illegible]	[illegible]	[illegible]
[illegible]	[illegible]	[illegible]	[illegible]	[illegible]	[illegible]	[illegible]	[illegible]	[illegible]	[illegible]
[illegible]	[illegible]	[illegible]	[illegible]	[illegible]	[illegible]	[illegible]	[illegible]	[illegible]	[illegible]
[illegible]	[illegible]	[illegible]	[illegible]	[illegible]	[illegible]	[illegible]	[illegible]	[illegible]	[illegible]
[illegible]	[illegible]	[illegible]	[illegible]	[illegible]	[illegible]	[illegible]	[illegible]	[illegible]	[illegible]
[illegible]	[illegible]	[illegible]	[illegible]	[illegible]	[illegible]	[illegible]	[illegible]	[illegible]	[illegible]
[illegible]	[illegible]	[illegible]	[illegible]	[illegible]	[illegible]	[illegible]	[illegible]	[illegible]	[illegible]
[illegible]	[illegible]	[illegible]	[illegible]	[illegible]	[illegible]	[illegible]	[illegible]	[illegible]	[illegible]
[illegible]	[illegible]	[illegible]	[illegible]	[illegible]	[illegible]	[illegible]	[illegible]	[illegible]	[illegible]
[illegible]	[illegible]	[illegible]	[illegible]	[illegible]	[illegible]	[illegible]	[illegible]	[illegible]	[illegible]
[illegible]	[illegible]	[illegible]	[illegible]	[illegible]	[illegible]	[illegible]	[illegible]	[illegible]	[illegible]
[illegible]	[illegible]	[illegible]	[illegible]	[illegible]	[illegible]	[illegible]	[illegible]	[illegible]	[illegible]
[illegible]	[illegible]	[illegible]	[illegible]	[illegible]	[illegible]	[illegible]	[illegible]	[illegible]	[illegible]
[illegible]	[illegible]	[illegible]	[illegible]	[illegible]	[illegible]	[illegible]	[illegible]	[illegible]	[illegible]
[illegible]	[illegible]	[illegible]	[illegible]	[illegible]	[illegible]	[illegible]	[illegible]	[illegible]	[illegible]
[illegible]	[illegible]	[illegible]	[illegible]	[illegible]	[illegible]	[illegible]	[illegible]	[illegible]	[illegible]
[illegible]	[illegible]	[illegible]	[illegible]	[illegible]	[illegible]	[illegible]	[illegible]	[illegible]	[illegible]

Governorate Regional of Carmes Papa de Ubrem - BUDGET PRINCIPAL DEPT. - CA (exercice de trésor) - 2019

Ch.	Titres	Ouverts	Réalisations	Restes à réaliser	Taux	Ouverts	Réalisations	Restes à réaliser	Taux
[illegible]	[illegible]	[illegible]	[illegible]	[illegible]	[illegible]	[illegible]	[illegible]	[illegible]	[illegible]

IV – ANNEXES	IV
ELEMENTS DU BILAN PRESENTATION CROISEE PAR FONCTION – DETAIL INVESTISSEMENT	A12

FONCTION 0 – Services generaux des administrations publiques locales

(1)	(2)	(3) Operations non ventilables	(4) Administration générale	(5) Archives	(6) Services généraux des administrations publiques locales	Total
	DEPENSES (7)	[illegible]	[illegible]	[illegible]	[illegible]	[illegible]
	RECETTES	[illegible]	[illegible]	[illegible]	[illegible]	[illegible]
[illegible]	[illegible]	[illegible]	[illegible]	[illegible]	[illegible]	[illegible]
[illegible]	[illegible]	[illegible]	[illegible]	[illegible]	[illegible]	[illegible]
[illegible]	[illegible]	[illegible]	[illegible]	[illegible]	[illegible]	[illegible]
[illegible]	[illegible]	[illegible]	[illegible]	[illegible]	[illegible]	[illegible]
[illegible]	[illegible]	[illegible]	[illegible]	[illegible]	[illegible]	[illegible]
[illegible]	[illegible]	[illegible]	[illegible]	[illegible]	[illegible]	[illegible]
[illegible]	[illegible]	[illegible]	[illegible]	[illegible]	[illegible]	[illegible]
[illegible]	[illegible]	[illegible]	[illegible]	[illegible]	[illegible]	[illegible]
[illegible]	[illegible]	[illegible]	[illegible]	[illegible]	[illegible]	[illegible]
[illegible]	[illegible]	[illegible]	[illegible]	[illegible]	[illegible]	[illegible]
[illegible]	[illegible]	[illegible]	[illegible]	[illegible]	[illegible]	[illegible]
[illegible]	[illegible]	[illegible]	[illegible]	[illegible]	[illegible]	[illegible]
[illegible]	[illegible]	[illegible]	[illegible]	[illegible]	[illegible]	[illegible]
[illegible]	[illegible]	[illegible]	[illegible]	[illegible]	[illegible]	[illegible]
[illegible]	[illegible]	[illegible]	[illegible]	[illegible]	[illegible]	[illegible]
[illegible]	[illegible]	[illegible]	[illegible]	[illegible]	[illegible]	[illegible]
[illegible]	[illegible]	[illegible]	[illegible]	[illegible]	[illegible]	[illegible]
[illegible]	[illegible]	[illegible]	[illegible]	[illegible]	[illegible]	[illegible]
[illegible]	[illegible]	[illegible]	[illegible]	[illegible]	[illegible]	[illegible]
[illegible]	[illegible]	[illegible]	[illegible]	[illegible]	[illegible]	[illegible]
[illegible]	[illegible]	[illegible]	[illegible]	[illegible]	[illegible]	[illegible]
[illegible]	[illegible]	[illegible]	[illegible]	[illegible]	[illegible]	[illegible]
[illegible]	[illegible]	[illegible]	[illegible]	[illegible]	[illegible]	[illegible]

Communauté d'agglomération [illegible] Pays de [illegible] - BUDGET PRINCIPAL CAPL - CA [illegible] budget - 2019

[illegible]	[illegible]	[illegible]	[illegible]	[illegible]	[illegible]	Total
[illegible]	[illegible]	[illegible]	[illegible]	[illegible]	[illegible]	[illegible]
[illegible]		[illegible]	[illegible]	[illegible]	[illegible]	[illegible]
[illegible]		[illegible]	[illegible]	[illegible]	[illegible]	[illegible]
[illegible]		[illegible]	[illegible]	[illegible]	[illegible]	[illegible]
RECETTES (2)		[illegible]	[illegible]	[illegible]	[illegible]	[illegible]
[illegible]		[illegible]	[illegible]	[illegible]	[illegible]	[illegible]
[illegible]	[illegible]	[illegible]	[illegible]	[illegible]	[illegible]	[illegible]
[illegible]	[illegible]	[illegible]	[illegible]	[illegible]	[illegible]	[illegible]
[illegible]	[illegible]	[illegible]	[illegible]	[illegible]	[illegible]	[illegible]
[illegible]	[illegible]	[illegible]	[illegible]	[illegible]	[illegible]	[illegible]
[illegible]	[illegible]	[illegible]	[illegible]	[illegible]	[illegible]	[illegible]
[illegible]	[illegible]	[illegible]	[illegible]	[illegible]	[illegible]	[illegible]
[illegible]	[illegible]	[illegible]	[illegible]	[illegible]	[illegible]	[illegible]
[illegible]	[illegible]	[illegible]	[illegible]	[illegible]	[illegible]	[illegible]
[illegible]	[illegible]	[illegible]	[illegible]	[illegible]	[illegible]	[illegible]
[illegible]	[illegible]	[illegible]	[illegible]	[illegible]	[illegible]	[illegible]
[illegible]	[illegible]	[illegible]	[illegible]	[illegible]	[illegible]	[illegible]
[illegible]	[illegible]	[illegible]	[illegible]	[illegible]	[illegible]	[illegible]
[illegible]	[illegible]	[illegible]	[illegible]	[illegible]	[illegible]	[illegible]
[illegible]	[illegible]	[illegible]	[illegible]	[illegible]	[illegible]	[illegible]
[illegible]	[illegible]	[illegible]	[illegible]	[illegible]	[illegible]	[illegible]
[illegible]	[illegible]	[illegible]	[illegible]	[illegible]	[illegible]	[illegible]
[illegible]	[illegible]	[illegible]	[illegible]	[illegible]	[illegible]	[illegible]
[illegible]	[illegible]	[illegible]	[illegible]	[illegible]	[illegible]	[illegible]
[illegible]	[illegible]	[illegible]	[illegible]	[illegible]	[illegible]	[illegible]
[illegible]	[illegible]	[illegible]	[illegible]	[illegible]	[illegible]	[illegible]
[illegible]	[illegible]	[illegible]	[illegible]	[illegible]	[illegible]	[illegible]
[illegible]	[illegible]	[illegible]	[illegible]	[illegible]	[illegible]	[illegible]
[illegible]	[illegible]	[illegible]	[illegible]	[illegible]	[illegible]	[illegible]
[illegible]	[illegible]	[illegible]	[illegible]	[illegible]	[illegible]	[illegible]
[illegible]	[illegible]	[illegible]	[illegible]	[illegible]	[illegible]	[illegible]
[illegible]	[illegible]	[illegible]	[illegible]	[illegible]	[illegible]	[illegible]

Communauté d'agglomération Cannes Pays de Lérins - BUDGET PRINCIPAL CAPL - CA [illegible] - 2019

[illegible]	[illegible]	[illegible]	[illegible]	[illegible]	[illegible]	[illegible]
[illegible]	[illegible]	[illegible]	[illegible]	[illegible]	[illegible]	[illegible]
[illegible]	[illegible]	[illegible]	[illegible]	[illegible]	[illegible]	[illegible]
[illegible]	[illegible]	[illegible]	[illegible]	[illegible]	[illegible]	[illegible]
[illegible]	[illegible]	[illegible]	[illegible]	[illegible]	[illegible]	[illegible]
[illegible]	[illegible]	[illegible]	[illegible]	[illegible]	[illegible]	[illegible]
[illegible]	[illegible]	[illegible]	[illegible]	[illegible]	[illegible]	[illegible]
[illegible]	[illegible]	[illegible]	[illegible]	[illegible]	[illegible]	[illegible]
[illegible]	[illegible]	[illegible]	[illegible]	[illegible]	[illegible]	[illegible]
[illegible]	[illegible]	[illegible]	[illegible]	[illegible]	[illegible]	[illegible]
[illegible]	[illegible]	[illegible]	[illegible]	[illegible]	[illegible]	[illegible]
[illegible]	[illegible]	[illegible]	[illegible]	[illegible]	[illegible]	[illegible]
[illegible]	[illegible]	[illegible]	[illegible]	[illegible]	[illegible]	[illegible]
[illegible]	[illegible]	[illegible]	[illegible]	[illegible]	[illegible]	[illegible]
[illegible]	[illegible]	[illegible]	[illegible]	[illegible]	[illegible]	[illegible]
[illegible]		[illegible]	[illegible]	[illegible]	[illegible]	[illegible]
[illegible]		[illegible]	[illegible]	[illegible]	[illegible]	[illegible]
SOLDE (2)		[illegible]	[illegible]	[illegible]	[illegible]	[illegible]

[illegible]	[illegible]	[illegible]							[illegible]	
		[illegible]	[illegible]	[illegible]	[illegible]	[illegible]	[illegible]	[illegible]	[illegible]	[illegible]
	DEPENSES (2)	[illegible]	[illegible]	[illegible]	[illegible]	[illegible]	[illegible]	[illegible]	[illegible]	[illegible]
	[illegible]	[illegible]	[illegible]	[illegible]	[illegible]	[illegible]	[illegible]	[illegible]	[illegible]	[illegible]
[illegible]	[illegible]	[illegible]	[illegible]	[illegible]	[illegible]	[illegible]	[illegible]	[illegible]	[illegible]	[illegible]
[illegible]	[illegible]	[illegible]	[illegible]	[illegible]	[illegible]	[illegible]	[illegible]	[illegible]	[illegible]	[illegible]
[illegible]	[illegible]	[illegible]	[illegible]	[illegible]	[illegible]	[illegible]	[illegible]	[illegible]	[illegible]	[illegible]
[illegible]	[illegible]	[illegible]	[illegible]	[illegible]	[illegible]	[illegible]	[illegible]	[illegible]	[illegible]	[illegible]
[illegible]	[illegible]	[illegible]	[illegible]	[illegible]	[illegible]	[illegible]	[illegible]	[illegible]	[illegible]	[illegible]
[illegible]	[illegible]	[illegible]	[illegible]	[illegible]	[illegible]	[illegible]	[illegible]	[illegible]	[illegible]	[illegible]

Communauté d'agglomération [illegible] - BUDGET PRINCIPAL CAPL - CA (projet de budget) - 2015

[illegible]	[illegible]	[illegible]							[illegible]	
		[illegible]	[illegible]	[illegible]	[illegible]	[illegible]	[illegible]	[illegible]	[illegible]	[illegible]
13	[illegible]	[illegible]	[illegible]	[illegible]	[illegible]	[illegible]	[illegible]	[illegible]	[illegible]	[illegible]
16	[illegible]	[illegible]	[illegible]	[illegible]	[illegible]	[illegible]	[illegible]	[illegible]	[illegible]	[illegible]
18	[illegible]	[illegible]	[illegible]	[illegible]	[illegible]	[illegible]	[illegible]	[illegible]	[illegible]	[illegible]
20	[illegible]	[illegible]	[illegible]	[illegible]	[illegible]	[illegible]	[illegible]	[illegible]	[illegible]	[illegible]
[illegible]	[illegible]	[illegible]	[illegible]	[illegible]	[illegible]	[illegible]	[illegible]	[illegible]	[illegible]	[illegible]
204	[illegible]	[illegible]	[illegible]	[illegible]	[illegible]	[illegible]	[illegible]	[illegible]	[illegible]	[illegible]
21	[illegible]	[illegible]	[illegible]	[illegible]	[illegible]	[illegible]	[illegible]	[illegible]	[illegible]	[illegible]
[illegible]	[illegible]	[illegible]	[illegible]	[illegible]	[illegible]	[illegible]	[illegible]	[illegible]	[illegible]	[illegible]
[illegible]	[illegible]	[illegible]	[illegible]	[illegible]	[illegible]	[illegible]	[illegible]	[illegible]	[illegible]	[illegible]
[illegible]	[illegible]	[illegible]	[illegible]	[illegible]	[illegible]	[illegible]	[illegible]	[illegible]	[illegible]	[illegible]
[illegible]	[illegible]	[illegible]	[illegible]	[illegible]	[illegible]	[illegible]	[illegible]	[illegible]	[illegible]	[illegible]
[illegible]	[illegible]	[illegible]	[illegible]	[illegible]	[illegible]	[illegible]	[illegible]	[illegible]	[illegible]	[illegible]
[illegible]	[illegible]	[illegible]	[illegible]	[illegible]	[illegible]	[illegible]	[illegible]	[illegible]	[illegible]	[illegible]
[illegible]	[illegible]	[illegible]	[illegible]	[illegible]	[illegible]	[illegible]	[illegible]	[illegible]	[illegible]	[illegible]
23	[illegible]	[illegible]	[illegible]	[illegible]	[illegible]	[illegible]	[illegible]	[illegible]	[illegible]	[illegible]
[illegible]	[illegible]	[illegible]	[illegible]	[illegible]	[illegible]	[illegible]	[illegible]	[illegible]	[illegible]	[illegible]
[illegible]	[illegible]	[illegible]	[illegible]	[illegible]	[illegible]	[illegible]	[illegible]	[illegible]	[illegible]	[illegible]
[illegible]	[illegible]	[illegible]	[illegible]	[illegible]	[illegible]	[illegible]	[illegible]	[illegible]	[illegible]	[illegible]
[illegible]	[illegible]	[illegible]	[illegible]	[illegible]	[illegible]	[illegible]	[illegible]	[illegible]	[illegible]	[illegible]
[illegible]		[illegible]	[illegible]	[illegible]	[illegible]	[illegible]	[illegible]	[illegible]	[illegible]	[illegible]
[illegible]		[illegible]	[illegible]	[illegible]	[illegible]	[illegible]	[illegible]	[illegible]	[illegible]	[illegible]
[illegible]		[illegible]	[illegible]	[illegible]	[illegible]	[illegible]	[illegible]	[illegible]	[illegible]	[illegible]

Communauté d'agglomération Cannes Pays de Lérins - BUDGET PRINCIPAL CAPL - CA (projet de budget) - 2019

[illegible]	[illegible]	[illegible]	[illegible]	[illegible]	[illegible]	[illegible]	[illegible]	[illegible]	[illegible]	[illegible]
		[illegible]	[illegible]	[illegible]	[illegible]	[illegible]	[illegible]	[illegible]	[illegible]	[illegible]
	RECETTES 121	[illegible]	[illegible]	[illegible]	[illegible]	[illegible]	[illegible]	[illegible]	[illegible]	[illegible]
	[illegible]	[illegible]	[illegible]	[illegible]	[illegible]	[illegible]	[illegible]	[illegible]	[illegible]	[illegible]
[illegible]	[illegible]	[illegible]	[illegible]	[illegible]	[illegible]	[illegible]	[illegible]	[illegible]	[illegible]	[illegible]
[illegible]	[illegible]	[illegible]	[illegible]	[illegible]	[illegible]	[illegible]	[illegible]	[illegible]	[illegible]	[illegible]
[illegible]	[illegible]	[illegible]	[illegible]	[illegible]	[illegible]	[illegible]	[illegible]	[illegible]	[illegible]	[illegible]
[illegible]	[illegible]	[illegible]	[illegible]	[illegible]	[illegible]	[illegible]	[illegible]	[illegible]	[illegible]	[illegible]
[illegible]	[illegible]	[illegible]	[illegible]	[illegible]	[illegible]	[illegible]	[illegible]	[illegible]	[illegible]	[illegible]
[illegible]	[illegible]	[illegible]	[illegible]	[illegible]	[illegible]	[illegible]	[illegible]	[illegible]	[illegible]	[illegible]
[illegible]	[illegible]	[illegible]	[illegible]	[illegible]	[illegible]	[illegible]	[illegible]	[illegible]	[illegible]	[illegible]
[illegible]	[illegible]	[illegible]	[illegible]	[illegible]	[illegible]	[illegible]	[illegible]	[illegible]	[illegible]	[illegible]
[illegible]	[illegible]	[illegible]	[illegible]	[illegible]	[illegible]	[illegible]	[illegible]	[illegible]	[illegible]	[illegible]
[illegible]	[illegible]	[illegible]	[illegible]	[illegible]	[illegible]	[illegible]	[illegible]	[illegible]	[illegible]	[illegible]
[illegible]	[illegible]	[illegible]	[illegible]	[illegible]	[illegible]	[illegible]	[illegible]	[illegible]	[illegible]	[illegible]
[illegible]	[illegible]	[illegible]	[illegible]	[illegible]	[illegible]	[illegible]	[illegible]	[illegible]	[illegible]	[illegible]
[illegible]	[illegible]	[illegible]	[illegible]	[illegible]	[illegible]	[illegible]	[illegible]	[illegible]	[illegible]	[illegible]
[illegible]	[illegible]	[illegible]	[illegible]	[illegible]	[illegible]	[illegible]	[illegible]	[illegible]	[illegible]	[illegible]
[illegible]	[illegible]	[illegible]	[illegible]	[illegible]	[illegible]	[illegible]	[illegible]	[illegible]	[illegible]	[illegible]
[illegible]	[illegible]	[illegible]	[illegible]	[illegible]	[illegible]	[illegible]	[illegible]	[illegible]	[illegible]	[illegible]
[illegible]	[illegible]	[illegible]	[illegible]	[illegible]	[illegible]	[illegible]	[illegible]	[illegible]	[illegible]	[illegible]
[illegible]	[illegible]	[illegible]	[illegible]	[illegible]	[illegible]	[illegible]	[illegible]	[illegible]	[illegible]	[illegible]
[illegible]	[illegible]	[illegible]	[illegible]	[illegible]	[illegible]	[illegible]	[illegible]	[illegible]	[illegible]	[illegible]
[illegible]	[illegible]	[illegible]	[illegible]	[illegible]	[illegible]	[illegible]	[illegible]	[illegible]	[illegible]	[illegible]
[illegible]	[illegible]	[illegible]	[illegible]	[illegible]	[illegible]	[illegible]	[illegible]	[illegible]	[illegible]	[illegible]
[illegible]	[illegible]	[illegible]	[illegible]	[illegible]	[illegible]	[illegible]	[illegible]	[illegible]	[illegible]	[illegible]
[illegible]	[illegible]	[illegible]	[illegible]	[illegible]	[illegible]	[illegible]	[illegible]	[illegible]	[illegible]	[illegible]
[illegible]	[illegible]	[illegible]	[illegible]	[illegible]	[illegible]	[illegible]	[illegible]	[illegible]	[illegible]	[illegible]

Government d'agglomération Cornes Pays de Libra - BUDGET PRINCIPAL CAPL - CA (projet de budget) - 2013

[illegible]	[illegible]	[illegible]	[illegible]	[illegible]	[illegible]	[illegible]	[illegible]	[illegible]	[illegible]	[illegible]
[illegible]	[illegible]	[illegible]	[illegible]	[illegible]	[illegible]	[illegible]	[illegible]	[illegible]	[illegible]	[illegible]
[illegible]	[illegible]	[illegible]	[illegible]	[illegible]	[illegible]	[illegible]	[illegible]	[illegible]	[illegible]	[illegible]
[illegible]	[illegible]	[illegible]	[illegible]	[illegible]	[illegible]	[illegible]	[illegible]	[illegible]	[illegible]	[illegible]
[illegible]	[illegible]	[illegible]	[illegible]	[illegible]	[illegible]	[illegible]	[illegible]	[illegible]	[illegible]	[illegible]
[illegible]	[illegible]	[illegible]	[illegible]	[illegible]	[illegible]	[illegible]	[illegible]	[illegible]	[illegible]	[illegible]
[illegible]	[illegible]	[illegible]	[illegible]	[illegible]	[illegible]	[illegible]	[illegible]	[illegible]	[illegible]	[illegible]
[illegible]	[illegible]	[illegible]	[illegible]	[illegible]	[illegible]	[illegible]	[illegible]	[illegible]	[illegible]	[illegible]
[illegible]	[illegible]	[illegible]	[illegible]	[illegible]	[illegible]	[illegible]	[illegible]	[illegible]	[illegible]	[illegible]
[illegible]	[illegible]	[illegible]	[illegible]	[illegible]	[illegible]	[illegible]	[illegible]	[illegible]	[illegible]	[illegible]
[illegible]	[illegible]	[illegible]	[illegible]	[illegible]	[illegible]	[illegible]	[illegible]	[illegible]	[illegible]	[illegible]
[illegible]	[illegible]	[illegible]	[illegible]	[illegible]	[illegible]	[illegible]	[illegible]	[illegible]	[illegible]	[illegible]
[illegible]	[illegible]	[illegible]	[illegible]	[illegible]	[illegible]	[illegible]	[illegible]	[illegible]	[illegible]	[illegible]
[illegible]	[illegible]	[illegible]	[illegible]	[illegible]	[illegible]	[illegible]	[illegible]	[illegible]	[illegible]	[illegible]
[illegible]	[illegible]	[illegible]	[illegible]	[illegible]	[illegible]	[illegible]	[illegible]	[illegible]	[illegible]	[illegible]
[illegible]	[illegible]	[illegible]	[illegible]	[illegible]	[illegible]	[illegible]	[illegible]	[illegible]	[illegible]	[illegible]
[illegible]	[illegible]	[illegible]	[illegible]	[illegible]	[illegible]	[illegible]	[illegible]	[illegible]	[illegible]	[illegible]
[illegible]	[illegible]	[illegible]	[illegible]	[illegible]	[illegible]	[illegible]	[illegible]	[illegible]	[illegible]	[illegible]
[illegible]	[illegible]	[illegible]	[illegible]	[illegible]	[illegible]	[illegible]	[illegible]	[illegible]	[illegible]	[illegible]
[illegible]	[illegible]	[illegible]	[illegible]	[illegible]	[illegible]	[illegible]	[illegible]	[illegible]	[illegible]	[illegible]
[illegible]	[illegible]	[illegible]	[illegible]	[illegible]	[illegible]	[illegible]	[illegible]	[illegible]	[illegible]	[illegible]
[illegible]	[illegible]	[illegible]	[illegible]	[illegible]	[illegible]	[illegible]	[illegible]	[illegible]	[illegible]	[illegible]
[illegible]	[illegible]	[illegible]	[illegible]	[illegible]	[illegible]	[illegible]	[illegible]	[illegible]	[illegible]	[illegible]
[illegible]	[illegible]	[illegible]	[illegible]	[illegible]	[illegible]	[illegible]	[illegible]	[illegible]	[illegible]	[illegible]
[illegible]	[illegible]	[illegible]	[illegible]	[illegible]	[illegible]	[illegible]	[illegible]	[illegible]	[illegible]	[illegible]
[illegible]	[illegible]	[illegible]	[illegible]	[illegible]	[illegible]	[illegible]	[illegible]	[illegible]	[illegible]	[illegible]
[illegible]	[illegible]	[illegible]	[illegible]	[illegible]	[illegible]	[illegible]	[illegible]	[illegible]	[illegible]	[illegible]
[illegible]	[illegible]	[illegible]	[illegible]	[illegible]	[illegible]	[illegible]	[illegible]	[illegible]	[illegible]	[illegible]
[illegible]	[illegible]	[illegible]	[illegible]	[illegible]	[illegible]	[illegible]	[illegible]	[illegible]	[illegible]	[illegible]
[illegible]	[illegible]	[illegible]	[illegible]	[illegible]	[illegible]	[illegible]	[illegible]	[illegible]	[illegible]	[illegible]

[illegible]

[illegible]	[illegible]	[illegible]	[illegible]	[illegible]	[illegible]	[illegible]	[illegible]	[illegible]	[illegible]	[illegible]
[illegible]	[illegible]	[illegible]	[illegible]	[illegible]	[illegible]	[illegible]	[illegible]	[illegible]	[illegible]	[illegible]
[illegible]	[illegible]	[illegible]	[illegible]	[illegible]	[illegible]	[illegible]	[illegible]	[illegible]	[illegible]	[illegible]
[illegible]	[illegible]	[illegible]	[illegible]	[illegible]	[illegible]	[illegible]	[illegible]	[illegible]	[illegible]	[illegible]

[illegible]

IV – ANNEXES ELEMENTS DU BILAN PRESENTATION CROISEE PAR FONCTION – DETAIL INVESTISSEMENT	IV A1.2

FONCTION 1 – Sécurité et salubrité publiques

[illegible]	[illegible]	[illegible]	[illegible]	[illegible]
DEPENSES (3)				
[illegible]				
[illegible]	[illegible]	[illegible]	[illegible]	[illegible]
[illegible]	[illegible]	[illegible]	[illegible]	[illegible]
[illegible]	[illegible]	[illegible]	[illegible]	[illegible]
[illegible]	[illegible]	[illegible]	[illegible]	[illegible]
[illegible]	[illegible]	[illegible]	[illegible]	[illegible]
[illegible]	[illegible]	[illegible]	[illegible]	[illegible]
[illegible]	[illegible]	[illegible]	[illegible]	[illegible]
[illegible]	[illegible]	[illegible]	[illegible]	[illegible]
[illegible]	[illegible]	[illegible]	[illegible]	[illegible]
[illegible]	[illegible]	[illegible]	[illegible]	[illegible]
[illegible]	[illegible]	[illegible]	[illegible]	[illegible]
[illegible]	[illegible]	[illegible]	[illegible]	[illegible]
[illegible]	[illegible]	[illegible]	[illegible]	[illegible]
[illegible]	[illegible]	[illegible]	[illegible]	[illegible]
[illegible]	[illegible]	[illegible]	[illegible]	[illegible]
[illegible]	[illegible]	[illegible]	[illegible]	[illegible]
[illegible]	[illegible]	[illegible]	[illegible]	[illegible]
[illegible]	[illegible]	[illegible]	[illegible]	[illegible]
[illegible]	[illegible]	[illegible]	[illegible]	[illegible]
[illegible]	[illegible]	[illegible]	[illegible]	[illegible]
[illegible]	[illegible]	[illegible]	[illegible]	[illegible]
[illegible]	[illegible]	[illegible]	[illegible]	[illegible]
RECETTES (3)				
[illegible]				
[illegible]	[illegible]	[illegible]	[illegible]	[illegible]
[illegible]	[illegible]	[illegible]	[illegible]	[illegible]
[illegible]	[illegible]	[illegible]	[illegible]	[illegible]

Communauté d'agglomération Cannes Pays de Lérins - BUDGET PRINCIPAL EAPL - CA projet de budget 2019

[illegible]	[illegible]	[illegible]	[illegible]	[illegible]
[illegible]	[illegible]	[illegible]	[illegible]	[illegible]
[illegible]	[illegible]	[illegible]	[illegible]	[illegible]
[illegible]	[illegible]	[illegible]	[illegible]	[illegible]
[illegible]	[illegible]	[illegible]	[illegible]	[illegible]
[illegible]	[illegible]	[illegible]	[illegible]	[illegible]
[illegible]	[illegible]	[illegible]	[illegible]	[illegible]
[illegible]	[illegible]	[illegible]	[illegible]	[illegible]
[illegible]	[illegible]	[illegible]	[illegible]	[illegible]
[illegible]	[illegible]	[illegible]	[illegible]	[illegible]
[illegible]	[illegible]	[illegible]	[illegible]	[illegible]
[illegible]	[illegible]	[illegible]	[illegible]	[illegible]
[illegible]	[illegible]	[illegible]	[illegible]	[illegible]
[illegible]	[illegible]	[illegible]	[illegible]	[illegible]
[illegible]	[illegible]	[illegible]	[illegible]	[illegible]
[illegible]	[illegible]	[illegible]	[illegible]	[illegible]

[illegible]	[illegible]	[illegible]	[illegible]	[illegible]	[illegible]	[illegible]
[illegible]	[illegible]	[illegible]	[illegible]	[illegible]	[illegible]	[illegible]
[illegible]	[illegible]	[illegible]	[illegible]	[illegible]	[illegible]	[illegible]
[illegible]	[illegible]	[illegible]	[illegible]	[illegible]	[illegible]	[illegible]
[illegible]	[illegible]	[illegible]	[illegible]	[illegible]	[illegible]	[illegible]
[illegible]	[illegible]	[illegible]	[illegible]	[illegible]	[illegible]	[illegible]
[illegible]	[illegible]	[illegible]	[illegible]	[illegible]	[illegible]	[illegible]
[illegible]	[illegible]	[illegible]	[illegible]	[illegible]	[illegible]	[illegible]
[illegible]	[illegible]	[illegible]	[illegible]	[illegible]	[illegible]	[illegible]
[illegible]	[illegible]	[illegible]	[illegible]	[illegible]	[illegible]	[illegible]
[illegible]	[illegible]	[illegible]	[illegible]	[illegible]	[illegible]	[illegible]
[illegible]	[illegible]	[illegible]	[illegible]	[illegible]	[illegible]	[illegible]
[illegible]	[illegible]	[illegible]	[illegible]	[illegible]	[illegible]	[illegible]
[illegible]	[illegible]	[illegible]	[illegible]	[illegible]	[illegible]	[illegible]
[illegible]	[illegible]	[illegible]	[illegible]	[illegible]	[illegible]	[illegible]

[illegible] - BUDGET PRINCIPAL CAPL - CA [illegible] - 2019

[illegible]	[illegible]	[illegible]	[illegible]	[illegible]	[illegible]	[illegible]
		[illegible]	[illegible]	[illegible]	[illegible]	[illegible]
[illegible]	[illegible]	[illegible]	[illegible]	[illegible]	[illegible]	[illegible]
[illegible]	[illegible]	[illegible]	[illegible]	[illegible]	[illegible]	[illegible]
[illegible]	[illegible]	[illegible]	[illegible]	[illegible]	[illegible]	[illegible]
[illegible]	[illegible]	[illegible]	[illegible]	[illegible]	[illegible]	[illegible]
[illegible]		[illegible]	[illegible]	[illegible]	[illegible]	[illegible]
[illegible]		[illegible]	[illegible]	[illegible]	[illegible]	[illegible]
[illegible]		[illegible]	[illegible]	[illegible]	[illegible]	[illegible]
RECETTES (2)		[illegible]	[illegible]	[illegible]	[illegible]	[illegible]
[illegible]		[illegible]	[illegible]	[illegible]	[illegible]	[illegible]
[illegible]	[illegible]	[illegible]	[illegible]	[illegible]	[illegible]	[illegible]
[illegible]	[illegible]	[illegible]	[illegible]	[illegible]	[illegible]	[illegible]
[illegible]	[illegible]	[illegible]	[illegible]	[illegible]	[illegible]	[illegible]
[illegible]	[illegible]	[illegible]	[illegible]	[illegible]	[illegible]	[illegible]
[illegible]	[illegible]	[illegible]	[illegible]	[illegible]	[illegible]	[illegible]
[illegible]	[illegible]	[illegible]	[illegible]	[illegible]	[illegible]	[illegible]
[illegible]	[illegible]	[illegible]	[illegible]	[illegible]	[illegible]	[illegible]
[illegible]	[illegible]	[illegible]	[illegible]	[illegible]	[illegible]	[illegible]
[illegible]	[illegible]	[illegible]	[illegible]	[illegible]	[illegible]	[illegible]
[illegible]	[illegible]	[illegible]	[illegible]	[illegible]	[illegible]	[illegible]
[illegible]	[illegible]	[illegible]	[illegible]	[illegible]	[illegible]	[illegible]
[illegible]	[illegible]	[illegible]	[illegible]	[illegible]	[illegible]	[illegible]
[illegible]	[illegible]	[illegible]	[illegible]	[illegible]	[illegible]	[illegible]
[illegible]	[illegible]	[illegible]	[illegible]	[illegible]	[illegible]	[illegible]
[illegible]	[illegible]	[illegible]	[illegible]	[illegible]	[illegible]	[illegible]
[illegible]		[illegible]	[illegible]	[illegible]	[illegible]	[illegible]
[illegible]		[illegible]	[illegible]	[illegible]	[illegible]	[illegible]
SOLDE (2)		[illegible]	[illegible]	[illegible]	[illegible]	[illegible]

[illegible]
[illegible]

IV – ANNEXES	IV
ELEMENTS DU BILAN PRESENTATION CROISEE PAR FONCTION – DETAIL INVESTISSEMENT	A1.2

FONCTION 2 – Enseignement - Formation

(1)	Libellé	20 Services généraux	21 Enseignement du premier degré	22 Enseignement du deuxième degré	23 Enseignement supérieur	24 Formation continue	25 Services annexes de l'enseignement	Total
DEPENSES (2)		0,00	0,00	0,00	0,00	0,00	0,00	0,00
Réalisations		0,00	0,00	0,00	0,00	0,00	0,00	0,00
001	Solde d'exécution négatif d'investissement	0,00	0,00	0,00	0,00	0,00	0,00	0,00
010	Stocks	0,00	0,00	0,00	0,00	0,00	0,00	0,00
040	Opérat° entre transfert entre sections	0,00	0,00	0,00	0,00	0,00	0,00	0,00
041	Opérations patrimoniales	0,00	0,00	0,00	0,00	0,00	0,00	0,00
10	Dotations, fonds divers et réserves	0,00	0,00	0,00	0,00	0,00	0,00	0,00
13	Subventions d'investissement	0,00	0,00	0,00	0,00	0,00	0,00	0,00
16	Emprunts et dettes assimilées	0,00	0,00	0,00	0,00	0,00	0,00	0,00
18	Compte de liaison : affectat° (BA/régie)	0,00	0,00	0,00	0,00	0,00	0,00	0,00
20	Immobilisations incorporelles	0,00	0,00	0,00	0,00	0,00	0,00	0,00
204	Subventions d'équipement versées	0,00	0,00	0,00	0,00	0,00	0,00	0,00
21	Immobilisations corporelles	0,00	0,00	0,00	0,00	0,00	0,00	0,00
23	Immobilisations reçues en affectation	0,00	0,00	0,00	0,00	0,00	0,00	0,00
23	Immobilisations en cours	0,00	0,00	0,00	0,00	0,00	0,00	0,00
26	Participat° et créances rattachées	0,00	0,00	0,00	0,00	0,00	0,00	0,00
27	Autres immobilisations financières	0,00	0,00	0,00	0,00	0,00	0,00	0,00
Opérations d'équipement		0,00	0,00	0,00	0,00	0,00	0,00	0,00
Opérations pour compte de tiers		0,00	0,00	0,00	0,00	0,00	0,00	0,00
Restes à réaliser au 1/1/19		0,00	0,00	0,00	0,00	0,00	0,00	0,00
RECETTES (2)		0,00	0,00	0,00	0,00	0,00	0,00	0,00
Réalisations		0,00	0,00	0,00	0,00	0,00	0,00	0,00

Communauté d'agglomération [illegible] - BUDGET PRINCIPAL CAPL - CA (projet de budget) - 2019

[illegible]	[illegible]	[illegible]	[illegible]	[illegible]	[illegible]	[illegible]	[illegible]	[illegible]
[illegible]	[illegible]	[illegible]	[illegible]	[illegible]	[illegible]	[illegible]	[illegible]	[illegible]
[illegible]	[illegible]	[illegible]	[illegible]	[illegible]	[illegible]	[illegible]	[illegible]	[illegible]
[illegible]	[illegible]	[illegible]	[illegible]	[illegible]	[illegible]	[illegible]	[illegible]	[illegible]
[illegible]	Opérations patrimoniales	[illegible]	[illegible]	[illegible]	[illegible]	[illegible]	[illegible]	[illegible]
10	[illegible]	[illegible]	[illegible]	[illegible]	[illegible]	[illegible]	[illegible]	[illegible]
13	[illegible]	[illegible]	[illegible]	[illegible]	[illegible]	[illegible]	[illegible]	[illegible]
16	[illegible]	[illegible]	[illegible]	[illegible]	[illegible]	[illegible]	[illegible]	[illegible]
18	[illegible]	[illegible]	[illegible]	[illegible]	[illegible]	[illegible]	[illegible]	[illegible]
20	[illegible]	[illegible]	[illegible]	[illegible]	[illegible]	[illegible]	[illegible]	[illegible]
204	[illegible]	[illegible]	[illegible]	[illegible]	[illegible]	[illegible]	[illegible]	[illegible]
21	[illegible]	[illegible]	[illegible]	[illegible]	[illegible]	[illegible]	[illegible]	[illegible]
22	[illegible]	[illegible]	[illegible]	[illegible]	[illegible]	[illegible]	[illegible]	[illegible]
23	[illegible]	[illegible]	[illegible]	[illegible]	[illegible]	[illegible]	[illegible]	[illegible]
26	[illegible]	[illegible]	[illegible]	[illegible]	[illegible]	[illegible]	[illegible]	[illegible]
27	[illegible]	[illegible]	[illegible]	[illegible]	[illegible]	[illegible]	[illegible]	[illegible]
[illegible]		[illegible]	[illegible]	[illegible]	[illegible]	[illegible]	[illegible]	[illegible]
[illegible]		[illegible]	[illegible]	[illegible]	[illegible]	[illegible]	[illegible]	[illegible]
SOLDE (3)		[illegible]	[illegible]	[illegible]	[illegible]	[illegible]	[illegible]	[illegible]

[illegible]	[illegible]	[illegible]			[illegible]				
		[illegible]	[illegible]	[illegible]	[illegible]	[illegible]	[illegible]	[illegible]	[illegible]
DEPENSES (3)		[illegible]	[illegible]	[illegible]	[illegible]	[illegible]	[illegible]	[illegible]	[illegible]
Réalisations		[illegible]	[illegible]	[illegible]	[illegible]	[illegible]	[illegible]	[illegible]	[illegible]
[illegible]	[illegible]	[illegible]	[illegible]	[illegible]	[illegible]	[illegible]	[illegible]	[illegible]	[illegible]
[illegible]	[illegible]	[illegible]	[illegible]	[illegible]	[illegible]	[illegible]	[illegible]	[illegible]	[illegible]
[illegible]	[illegible]	[illegible]	[illegible]	[illegible]	[illegible]	[illegible]	[illegible]	[illegible]	[illegible]
[illegible]	Opérations patrimoniales	[illegible]	[illegible]	[illegible]	[illegible]	[illegible]	[illegible]	[illegible]	[illegible]

Supplémentaire Pays de Lanta - BUDGET PRINCIPAL CAPL - CA (projet de budget) - 2019

[illegible]	[illegible]	[illegible]			[illegible]				
[illegible]	[illegible]	[illegible]	[illegible]	[illegible]	[illegible]	[illegible]	[illegible]	[illegible]	[illegible]
[illegible]	[illegible]	[illegible]	[illegible]	[illegible]	[illegible]	[illegible]	[illegible]	[illegible]	[illegible]
[illegible]	[illegible]	[illegible]	[illegible]	[illegible]	[illegible]	[illegible]	[illegible]	[illegible]	[illegible]
[illegible]	[illegible]	[illegible]	[illegible]	[illegible]	[illegible]	[illegible]	[illegible]	[illegible]	[illegible]
[illegible]	[illegible]	[illegible]	[illegible]	[illegible]	[illegible]	[illegible]	[illegible]	[illegible]	[illegible]
[illegible]	[illegible]	[illegible]	[illegible]	[illegible]	[illegible]	[illegible]	[illegible]	[illegible]	[illegible]
[illegible]	[illegible]	[illegible]	[illegible]	[illegible]	[illegible]	[illegible]	[illegible]	[illegible]	[illegible]
[illegible]	[illegible]	[illegible]	[illegible]	[illegible]	[illegible]	[illegible]	[illegible]	[illegible]	[illegible]
[illegible]	[illegible]	[illegible]	[illegible]	[illegible]	[illegible]	[illegible]	[illegible]	[illegible]	[illegible]
[illegible]	[illegible]	[illegible]	[illegible]	[illegible]	[illegible]	[illegible]	[illegible]	[illegible]	[illegible]
[illegible]	[illegible]	[illegible]	[illegible]	[illegible]	[illegible]	[illegible]	[illegible]	[illegible]	[illegible]
[illegible]	[illegible]	[illegible]	[illegible]	[illegible]	[illegible]	[illegible]	[illegible]	[illegible]	[illegible]
[illegible]	[illegible]	[illegible]	[illegible]	[illegible]	[illegible]	[illegible]	[illegible]	[illegible]	[illegible]
[illegible]	[illegible]	[illegible]	[illegible]	[illegible]	[illegible]	[illegible]	[illegible]	[illegible]	[illegible]
[illegible]	[illegible]	[illegible]	[illegible]	[illegible]	[illegible]	[illegible]	[illegible]	[illegible]	[illegible]
[illegible]	[illegible]	[illegible]	[illegible]	[illegible]	[illegible]	[illegible]	[illegible]	[illegible]	[illegible]
[illegible]	[illegible]	[illegible]	[illegible]	[illegible]	[illegible]	[illegible]	[illegible]	[illegible]	[illegible]
[illegible]	[illegible]	[illegible]	[illegible]	[illegible]	[illegible]	[illegible]	[illegible]	[illegible]	[illegible]
[illegible]	[illegible]	[illegible]	[illegible]	[illegible]	[illegible]	[illegible]	[illegible]	[illegible]	[illegible]
[illegible]	[illegible]	[illegible]	[illegible]	[illegible]	[illegible]	[illegible]	[illegible]	[illegible]	[illegible]
[illegible]	[illegible]	[illegible]	[illegible]	[illegible]	[illegible]	[illegible]	[illegible]	[illegible]	[illegible]
[illegible]	[illegible]	[illegible]	[illegible]	[illegible]	[illegible]	[illegible]	[illegible]	[illegible]	[illegible]
[illegible]	[illegible]	[illegible]	[illegible]	[illegible]	[illegible]	[illegible]	[illegible]	[illegible]	[illegible]
[illegible]	[illegible]	[illegible]	[illegible]	[illegible]	[illegible]	[illegible]	[illegible]	[illegible]	[illegible]
[illegible]	[illegible]	[illegible]	[illegible]	[illegible]	[illegible]	[illegible]	[illegible]	[illegible]	[illegible]
[illegible]	[illegible]	[illegible]	[illegible]	[illegible]	[illegible]	[illegible]	[illegible]	[illegible]	[illegible]
[illegible]	[illegible]	[illegible]	[illegible]	[illegible]	[illegible]	[illegible]	[illegible]	[illegible]	[illegible]
[illegible]	[illegible]	[illegible]	[illegible]	[illegible]	[illegible]	[illegible]	[illegible]	[illegible]	[illegible]
[illegible]	[illegible]	[illegible]	[illegible]	[illegible]	[illegible]	[illegible]	[illegible]	[illegible]	[illegible]
[illegible]	[illegible]	[illegible]	[illegible]	[illegible]	[illegible]	[illegible]	[illegible]	[illegible]	[illegible]
[illegible]	[illegible]	[illegible]	[illegible]	[illegible]	[illegible]	[illegible]	[illegible]	[illegible]	[illegible]
[illegible]	[illegible]	[illegible]	[illegible]	[illegible]	[illegible]	[illegible]	[illegible]	[illegible]	[illegible]
[illegible]	[illegible]	[illegible]	[illegible]	[illegible]	[illegible]	[illegible]	[illegible]	[illegible]	[illegible]
[illegible]	[illegible]	[illegible]	[illegible]	[illegible]	[illegible]	[illegible]	[illegible]	[illegible]	[illegible]
[illegible]	[illegible]	[illegible]	[illegible]	[illegible]	[illegible]	[illegible]	[illegible]	[illegible]	[illegible]
[illegible]	[illegible]	[illegible]	[illegible]	[illegible]	[illegible]	[illegible]	[illegible]	[illegible]	[illegible]
[illegible]	[illegible]	[illegible]	[illegible]	[illegible]	[illegible]	[illegible]	[illegible]	[illegible]	[illegible]
[illegible]	[illegible]	[illegible]	[illegible]	[illegible]	[illegible]	[illegible]	[illegible]	[illegible]	[illegible]
[illegible]	[illegible]	[illegible]	[illegible]	[illegible]	[illegible]	[illegible]	[illegible]	[illegible]	[illegible]
[illegible]	[illegible]	[illegible]	[illegible]	[illegible]	[illegible]	[illegible]	[illegible]	[illegible]	[illegible]
[illegible]	[illegible]	[illegible]	[illegible]	[illegible]	[illegible]	[illegible]	[illegible]	[illegible]	[illegible]
[illegible]	[illegible]	[illegible]	[illegible]	[illegible]	[illegible]	[illegible]	[illegible]	[illegible]	[illegible]
[illegible]	[illegible]	[illegible]	[illegible]	[illegible]	[illegible]	[illegible]	[illegible]	[illegible]	[illegible]
[illegible]	[illegible]	[illegible]	[illegible]	[illegible]	[illegible]	[illegible]	[illegible]	[illegible]	[illegible]
[illegible]	[illegible]	[illegible]	[illegible]	[illegible]	[illegible]	[illegible]	[illegible]	[illegible]	[illegible]
[illegible]	[illegible]	[illegible]	[illegible]	[illegible]	[illegible]	[illegible]	[illegible]	[illegible]	[illegible]
[illegible]	[illegible]	[illegible]	[illegible]	[illegible]	[illegible]	[illegible]	[illegible]	[illegible]	[illegible]
[illegible]	[illegible]	[illegible]	[illegible]	[illegible]	[illegible]	[illegible]	[illegible]	[illegible]	[illegible]
[illegible]	[illegible]	[illegible]	[illegible]	[illegible]	[illegible]	[illegible]	[illegible]	[illegible]	[illegible]
[illegible]	[illegible]	[illegible]	[illegible]	[illegible]	[illegible]	[illegible]	[illegible]	[illegible]	[illegible]
[illegible]	[illegible]	[illegible]	[illegible]	[illegible]	[illegible]	[illegible]	[illegible]	[illegible]	[illegible]
[illegible]	[illegible]	[illegible]	[illegible]	[illegible]	[illegible]	[illegible]	[illegible]	[illegible]	[illegible]
[illegible]	[illegible]	[illegible]	[illegible]	[illegible]	[illegible]	[illegible]	[illegible]	[illegible]	[illegible]
[illegible]	[illegible]	[illegible]	[illegible]	[illegible]	[illegible]	[illegible]	[illegible]	[illegible]	[illegible]
[illegible]	[illegible]	[illegible]	[illegible]	[illegible]	[illegible]	[illegible]	[illegible]	[illegible]	[illegible]
[illegible]	[illegible]	[illegible]	[illegible]	[illegible]	[illegible]	[illegible]	[illegible]	[illegible]	[illegible]
[illegible]	[illegible]	[illegible]	[illegible]	[illegible]	[illegible]	[illegible]	[illegible]	[illegible]	[illegible]

Communauté d'agglomération Cannes Pays de Lérins - BUDGET PRINCIPAL CAPL - CA (projet de budget) - 2019

(1)	[illegible]	Recettes (2)			Dépenses (3)				
		(1) [illegible]	(2) [illegible]	(3) [illegible]	(1) [illegible]	(2) [illegible]	(3) [illegible]	(4) [illegible]	(5) [illegible]
(1)	[illegible]	[illegible]	[illegible]	[illegible]	[illegible]	[illegible]	[illegible]	[illegible]	[illegible]
[illegible]		[illegible]	[illegible]	[illegible]	[illegible]	[illegible]	[illegible]	[illegible]	[illegible]
[illegible]		[illegible]	[illegible]	[illegible]	[illegible]	[illegible]	[illegible]	[illegible]	[illegible]
SOLDE (2)		[illegible]	[illegible]	[illegible]	[illegible]	[illegible]	[illegible]	[illegible]	[illegible]

[illegible]

[illegible]

IV ANNEXES	IV
ELEMENTS DU BILAN PRESENTATION CROISEE PAR FONCTION – DETAIL INVESTISSEMENT	A12

FONCTION 0 Calcuro

[illegible]	[illegible]	[illegible]	[illegible]	[illegible]	[illegible]	[illegible]
DEPENSES (3)		[illegible]	[illegible]	[illegible]	[illegible]	[illegible]
[illegible]		[illegible]	[illegible]	[illegible]	[illegible]	[illegible]
[illegible]	[illegible]	[illegible]	[illegible]	[illegible]	[illegible]	[illegible]
[illegible]	[illegible]	[illegible]	[illegible]	[illegible]	[illegible]	[illegible]
[illegible]	[illegible]	[illegible]	[illegible]	[illegible]	[illegible]	[illegible]
[illegible]	[illegible]	[illegible]	[illegible]	[illegible]	[illegible]	[illegible]
[illegible]	[illegible]	[illegible]	[illegible]	[illegible]	[illegible]	[illegible]
[illegible]	[illegible]	[illegible]	[illegible]	[illegible]	[illegible]	[illegible]
[illegible]	[illegible]	[illegible]	[illegible]	[illegible]	[illegible]	[illegible]
[illegible]	[illegible]	[illegible]	[illegible]	[illegible]	[illegible]	[illegible]
[illegible]	[illegible]	[illegible]	[illegible]	[illegible]	[illegible]	[illegible]
[illegible]	[illegible]	[illegible]	[illegible]	[illegible]	[illegible]	[illegible]
[illegible]	[illegible]	[illegible]	[illegible]	[illegible]	[illegible]	[illegible]
[illegible]	[illegible]	[illegible]	[illegible]	[illegible]	[illegible]	[illegible]
[illegible]	[illegible]	[illegible]	[illegible]	[illegible]	[illegible]	[illegible]
[illegible]	[illegible]	[illegible]	[illegible]	[illegible]	[illegible]	[illegible]
[illegible]	[illegible]	[illegible]	[illegible]	[illegible]	[illegible]	[illegible]
[illegible]	[illegible]	[illegible]	[illegible]	[illegible]	[illegible]	[illegible]
[illegible]	[illegible]	[illegible]	[illegible]	[illegible]	[illegible]	[illegible]
[illegible]	[illegible]	[illegible]	[illegible]	[illegible]	[illegible]	[illegible]
[illegible]	[illegible]	[illegible]	[illegible]	[illegible]	[illegible]	[illegible]
[illegible]	[illegible]	[illegible]	[illegible]	[illegible]	[illegible]	[illegible]
[illegible]	[illegible]	[illegible]	[illegible]	[illegible]	[illegible]	[illegible]
[illegible]	[illegible]	[illegible]	[illegible]	[illegible]	[illegible]	[illegible]
[illegible]	[illegible]	[illegible]	[illegible]	[illegible]	[illegible]	[illegible]
[illegible]	[illegible]	[illegible]	[illegible]	[illegible]	[illegible]	[illegible]
[illegible]	[illegible]	[illegible]	[illegible]	[illegible]	[illegible]	[illegible]
[illegible]	[illegible]	[illegible]	[illegible]	[illegible]	[illegible]	[illegible]

Communauté agglomération Genève-Pays de Gex - BUDGET PRINCIPAL CAPG - CA (projet de budget) - 2019

[illegible]	[illegible]	[illegible]	[illegible]	[illegible]	[illegible]	Total
[illegible]	[illegible]	[illegible]	[illegible]	[illegible]	[illegible]	[illegible]
[illegible]	[illegible]	[illegible]	[illegible]	[illegible]	[illegible]	[illegible]
[illegible]	[illegible]	[illegible]	[illegible]	[illegible]	[illegible]	[illegible]
[illegible]	[illegible]	[illegible]	[illegible]	[illegible]	[illegible]	[illegible]
[illegible]	[illegible]	[illegible]	[illegible]	[illegible]	[illegible]	[illegible]
[illegible]	[illegible]	[illegible]	[illegible]	[illegible]	[illegible]	[illegible]
[illegible]	[illegible]	[illegible]	[illegible]	[illegible]	[illegible]	[illegible]
[illegible]	[illegible]	[illegible]	[illegible]	[illegible]	[illegible]	[illegible]
[illegible]	[illegible]	[illegible]	[illegible]	[illegible]	[illegible]	[illegible]
[illegible]	[illegible]	[illegible]	[illegible]	[illegible]	[illegible]	[illegible]
[illegible]	[illegible]	[illegible]	[illegible]	[illegible]	[illegible]	[illegible]
[illegible]	[illegible]	[illegible]	[illegible]	[illegible]	[illegible]	[illegible]
[illegible]	[illegible]	[illegible]	[illegible]	[illegible]	[illegible]	[illegible]
[illegible]	[illegible]	[illegible]	[illegible]	[illegible]	[illegible]	[illegible]
[illegible]	[illegible]	[illegible]	[illegible]	[illegible]	[illegible]	[illegible]

[illegible]	[illegible]	[illegible]	[illegible]	[illegible]	[illegible]	[illegible]	[illegible]	[illegible]
[illegible]	[illegible]	[illegible]	[illegible]	[illegible]	[illegible]	[illegible]	[illegible]	[illegible]
[illegible]	[illegible]	[illegible]	[illegible]	[illegible]	[illegible]	[illegible]	[illegible]	[illegible]
[illegible]	[illegible]	[illegible]	[illegible]	[illegible]	[illegible]	[illegible]	[illegible]	[illegible]
[illegible]	[illegible]	[illegible]	[illegible]	[illegible]	[illegible]	[illegible]	[illegible]	[illegible]
[illegible]	[illegible]	[illegible]	[illegible]	[illegible]	[illegible]	[illegible]	[illegible]	[illegible]
[illegible]	[illegible]	[illegible]	[illegible]	[illegible]	[illegible]	[illegible]	[illegible]	[illegible]
[illegible]	[illegible]	[illegible]	[illegible]	[illegible]	[illegible]	[illegible]	[illegible]	[illegible]
[illegible]	[illegible]	[illegible]	[illegible]	[illegible]	[illegible]	[illegible]	[illegible]	[illegible]
[illegible]	[illegible]	[illegible]	[illegible]	[illegible]	[illegible]	[illegible]	[illegible]	[illegible]
[illegible]	[illegible]	[illegible]	[illegible]	[illegible]	[illegible]	[illegible]	[illegible]	[illegible]
[illegible]	[illegible]	[illegible]	[illegible]	[illegible]	[illegible]	[illegible]	[illegible]	[illegible]
[illegible]	[illegible]	[illegible]	[illegible]	[illegible]	[illegible]	[illegible]	[illegible]	[illegible]
[illegible]	[illegible]	[illegible]	[illegible]	[illegible]	[illegible]	[illegible]	[illegible]	[illegible]
[illegible]	[illegible]	[illegible]	[illegible]	[illegible]	[illegible]	[illegible]	[illegible]	[illegible]
[illegible]	[illegible]	[illegible]	[illegible]	[illegible]	[illegible]	[illegible]	[illegible]	[illegible]

Communauté d'agglomération Centre Pays de [illegible] - BUDGET PRINCIPAL CAPL - CA (projet de budget) - 2015

N°	Libellé	[illegible]				[illegible]			
		[illegible]	[illegible]	[illegible]	[illegible]	[illegible]	[illegible]	[illegible]	[illegible]
11	[illegible]	[illegible]	[illegible]	[illegible]	[illegible]	[illegible]	[illegible]	[illegible]	[illegible]
1[illegible]	[illegible]	[illegible]	[illegible]	[illegible]	[illegible]	[illegible]	[illegible]	[illegible]	[illegible]
13	[illegible]	[illegible]	[illegible]	[illegible]	[illegible]	[illegible]	[illegible]	[illegible]	[illegible]
2[illegible]	[illegible]	[illegible]	[illegible]	[illegible]	[illegible]	[illegible]	[illegible]	[illegible]	[illegible]
2[illegible]	[illegible]	[illegible]	[illegible]	[illegible]	[illegible]	[illegible]	[illegible]	[illegible]	[illegible]
[illegible]		[illegible]	[illegible]	[illegible]	[illegible]	[illegible]	[illegible]	[illegible]	[illegible]
[illegible]		[illegible]	[illegible]	[illegible]	[illegible]	[illegible]	[illegible]	[illegible]	[illegible]
[illegible]		[illegible]	[illegible]	[illegible]	[illegible]	[illegible]	[illegible]	[illegible]	[illegible]
RECETTES (2)		[illegible]	[illegible]	[illegible]	[illegible]	[illegible]	[illegible]	[illegible]	[illegible]
[illegible]		[illegible]	[illegible]	[illegible]	[illegible]	[illegible]	[illegible]	[illegible]	[illegible]
[illegible]	[illegible]	[illegible]	[illegible]	[illegible]	[illegible]	[illegible]	[illegible]	[illegible]	[illegible]
[illegible]	[illegible]	[illegible]	[illegible]	[illegible]	[illegible]	[illegible]	[illegible]	[illegible]	[illegible]
[illegible]	[illegible]	[illegible]	[illegible]	[illegible]	[illegible]	[illegible]	[illegible]	[illegible]	[illegible]
[illegible]	[illegible]	[illegible]	[illegible]	[illegible]	[illegible]	[illegible]	[illegible]	[illegible]	[illegible]
[illegible]	[illegible]	[illegible]	[illegible]	[illegible]	[illegible]	[illegible]	[illegible]	[illegible]	[illegible]
[illegible]	[illegible]	[illegible]	[illegible]	[illegible]	[illegible]	[illegible]	[illegible]	[illegible]	[illegible]
[illegible]	[illegible]	[illegible]	[illegible]	[illegible]	[illegible]	[illegible]	[illegible]	[illegible]	[illegible]
[illegible]	[illegible]	[illegible]	[illegible]	[illegible]	[illegible]	[illegible]	[illegible]	[illegible]	[illegible]
[illegible]	[illegible]	[illegible]	[illegible]	[illegible]	[illegible]	[illegible]	[illegible]	[illegible]	[illegible]
[illegible]	[illegible]	[illegible]	[illegible]	[illegible]	[illegible]	[illegible]	[illegible]	[illegible]	[illegible]
[illegible]	[illegible]	[illegible]	[illegible]	[illegible]	[illegible]	[illegible]	[illegible]	[illegible]	[illegible]
[illegible]	[illegible]	[illegible]	[illegible]	[illegible]	[illegible]	[illegible]	[illegible]	[illegible]	[illegible]
[illegible]	[illegible]	[illegible]	[illegible]	[illegible]	[illegible]	[illegible]	[illegible]	[illegible]	[illegible]
[illegible]	[illegible]	[illegible]	[illegible]	[illegible]	[illegible]	[illegible]	[illegible]	[illegible]	[illegible]
[illegible]		[illegible]	[illegible]	[illegible]	[illegible]	[illegible]	[illegible]	[illegible]	[illegible]
[illegible]		[illegible]	[illegible]	[illegible]	[illegible]	[illegible]	[illegible]	[illegible]	[illegible]
SOLDE (2)		[illegible]	[illegible]	[illegible]	[illegible]	[illegible]	[illegible]	[illegible]	[illegible]

[illegible]

Communauté d'agglomération Cannes Pays de Lérins - BUDGET PRINCIPAL CAPL - CA (projet de budget) - 2018

[illegible]

IV – ANNEXES	IV
ELEMENTS DU BILAN PRESENTATION CROISEE PAR FONCTION – DETAIL INVESTISSEMENT	A1.2

FONCTION 4 Sport et jeunesse

[illegible]	[illegible]	[illegible]	[illegible]	[illegible]	[illegible]
DEPENSES (2)		[illegible]	[illegible]	[illegible]	[illegible]
[illegible]		[illegible]	[illegible]	[illegible]	[illegible]
[illegible]	[illegible]	[illegible]	[illegible]	[illegible]	[illegible]
[illegible]	[illegible]	[illegible]	[illegible]	[illegible]	[illegible]
[illegible]	[illegible]	[illegible]	[illegible]	[illegible]	[illegible]
[illegible]	[illegible]	[illegible]	[illegible]	[illegible]	[illegible]
[illegible]	[illegible]	[illegible]	[illegible]	[illegible]	[illegible]
[illegible]	[illegible]	[illegible]	[illegible]	[illegible]	[illegible]
[illegible]	[illegible]	[illegible]	[illegible]	[illegible]	[illegible]
[illegible]	[illegible]	[illegible]	[illegible]	[illegible]	[illegible]
[illegible]	[illegible]	[illegible]	[illegible]	[illegible]	[illegible]
[illegible]	[illegible]	[illegible]	[illegible]	[illegible]	[illegible]
[illegible]	[illegible]	[illegible]	[illegible]	[illegible]	[illegible]
[illegible]	[illegible]	[illegible]	[illegible]	[illegible]	[illegible]
[illegible]	[illegible]	[illegible]	[illegible]	[illegible]	[illegible]
[illegible]	[illegible]	[illegible]	[illegible]	[illegible]	[illegible]
[illegible]	[illegible]	[illegible]	[illegible]	[illegible]	[illegible]
[illegible]	[illegible]	[illegible]	[illegible]	[illegible]	[illegible]
[illegible]	[illegible]	[illegible]	[illegible]	[illegible]	[illegible]
[illegible]	[illegible]	[illegible]	[illegible]	[illegible]	[illegible]
[illegible]	[illegible]	[illegible]	[illegible]	[illegible]	[illegible]
[illegible]	[illegible]	[illegible]	[illegible]	[illegible]	[illegible]
[illegible]	[illegible]	[illegible]	[illegible]	[illegible]	[illegible]
[illegible]	[illegible]	[illegible]	[illegible]	[illegible]	[illegible]
[illegible]	[illegible]	[illegible]	[illegible]	[illegible]	[illegible]
[illegible]	[illegible]	[illegible]	[illegible]	[illegible]	[illegible]
[illegible]	[illegible]	[illegible]	[illegible]	[illegible]	[illegible]

[illegible] - BUDGET PRINCIPAL [illegible] - CA [illegible] - 2019

[illegible]	[illegible]	[illegible]	[illegible]	[illegible]	Total
RECETTES (2)		[illegible]	[illegible]	[illegible]	[illegible]
[illegible]		[illegible]	[illegible]	[illegible]	[illegible]
[illegible]	[illegible]	[illegible]	[illegible]	[illegible]	[illegible]
[illegible]	[illegible]	[illegible]	[illegible]	[illegible]	[illegible]
[illegible]	[illegible]	[illegible]	[illegible]	[illegible]	[illegible]
[illegible]	[illegible]	[illegible]	[illegible]	[illegible]	[illegible]
[illegible]	[illegible]	[illegible]	[illegible]	[illegible]	[illegible]
[illegible]	[illegible]	[illegible]	[illegible]	[illegible]	[illegible]
[illegible]	[illegible]	[illegible]	[illegible]	[illegible]	[illegible]
[illegible]	[illegible]	[illegible]	[illegible]	[illegible]	[illegible]
[illegible]	[illegible]	[illegible]	[illegible]	[illegible]	[illegible]
[illegible]	[illegible]	[illegible]	[illegible]	[illegible]	[illegible]
[illegible]	[illegible]	[illegible]	[illegible]	[illegible]	[illegible]
[illegible]	[illegible]	[illegible]	[illegible]	[illegible]	[illegible]
[illegible]	[illegible]	[illegible]	[illegible]	[illegible]	[illegible]
[illegible]	[illegible]	[illegible]	[illegible]	[illegible]	[illegible]
[illegible]	[illegible]	[illegible]	[illegible]	[illegible]	[illegible]
[illegible]		[illegible]	[illegible]	[illegible]	[illegible]
[illegible]		[illegible]	[illegible]	[illegible]	[illegible]
SOLDE (3)		[illegible]	[illegible]	[illegible]	[illegible]

[illegible]	[illegible]	[illegible]	[illegible]	[illegible]	[illegible]	[illegible]	[illegible]	[illegible]	[illegible]
DEPENSES (2)		[illegible]	[illegible]	[illegible]	[illegible]	[illegible]	[illegible]	[illegible]	[illegible]
[illegible]		[illegible]	[illegible]	[illegible]	[illegible]	[illegible]	[illegible]	[illegible]	[illegible]
[illegible]	[illegible]	[illegible]	[illegible]	[illegible]	[illegible]	[illegible]	[illegible]	[illegible]	[illegible]
[illegible]	[illegible]	[illegible]	[illegible]	[illegible]	[illegible]	[illegible]	[illegible]	[illegible]	[illegible]
[illegible]	[illegible]	[illegible]	[illegible]	[illegible]	[illegible]	[illegible]	[illegible]	[illegible]	[illegible]
[illegible]	[illegible]	[illegible]	[illegible]	[illegible]	[illegible]	[illegible]	[illegible]	[illegible]	[illegible]
[illegible]	[illegible]	[illegible]	[illegible]	[illegible]	[illegible]	[illegible]	[illegible]	[illegible]	[illegible]
[illegible]	[illegible]	[illegible]	[illegible]	[illegible]	[illegible]	[illegible]	[illegible]	[illegible]	[illegible]

Communauté d'agglomération du Canal Pays de Lérins - BUDGET PRINCIPAL CAPL - Compte de gestion - 2019

[illegible]	Libellé	Exécution					Reprises		
		[illegible]	[illegible]	[illegible]	[illegible]	[illegible]	[illegible]	[illegible]	[illegible]
[illegible]	[illegible]	[illegible]	[illegible]	[illegible]	[illegible]	[illegible]	[illegible]	[illegible]	[illegible]
[illegible]	[illegible]	[illegible]	[illegible]	[illegible]	[illegible]	[illegible]	[illegible]	[illegible]	[illegible]
[illegible]	[illegible]	[illegible]	[illegible]	[illegible]	[illegible]	[illegible]	[illegible]	[illegible]	[illegible]
[illegible]	[illegible]	[illegible]	[illegible]	[illegible]	[illegible]	[illegible]	[illegible]	[illegible]	[illegible]
[illegible]	[illegible]	[illegible]	[illegible]	[illegible]	[illegible]	[illegible]	[illegible]	[illegible]	[illegible]
[illegible]	[illegible]	[illegible]	[illegible]	[illegible]	[illegible]	[illegible]	[illegible]	[illegible]	[illegible]
[illegible]	[illegible]	[illegible]	[illegible]	[illegible]	[illegible]	[illegible]	[illegible]	[illegible]	[illegible]
[illegible]	[illegible]	[illegible]	[illegible]	[illegible]	[illegible]	[illegible]	[illegible]	[illegible]	[illegible]
[illegible]	[illegible]	[illegible]	[illegible]	[illegible]	[illegible]	[illegible]	[illegible]	[illegible]	[illegible]
[illegible]	[illegible]	[illegible]	[illegible]	[illegible]	[illegible]	[illegible]	[illegible]	[illegible]	[illegible]
[illegible]	[illegible]	[illegible]	[illegible]	[illegible]	[illegible]	[illegible]	[illegible]	[illegible]	[illegible]
[illegible]	[illegible]	[illegible]	[illegible]	[illegible]	[illegible]	[illegible]	[illegible]	[illegible]	[illegible]
[illegible]	[illegible]	[illegible]	[illegible]	[illegible]	[illegible]	[illegible]	[illegible]	[illegible]	[illegible]
[illegible]	[illegible]	[illegible]	[illegible]	[illegible]	[illegible]	[illegible]	[illegible]	[illegible]	[illegible]
[illegible]	[illegible]	[illegible]	[illegible]	[illegible]	[illegible]	[illegible]	[illegible]	[illegible]	[illegible]
[illegible]	[illegible]	[illegible]	[illegible]	[illegible]	[illegible]	[illegible]	[illegible]	[illegible]	[illegible]
[illegible]	[illegible]	[illegible]	[illegible]	[illegible]	[illegible]	[illegible]	[illegible]	[illegible]	[illegible]
[illegible]	[illegible]	[illegible]	[illegible]	[illegible]	[illegible]	[illegible]	[illegible]	[illegible]	[illegible]
[illegible]	[illegible]	[illegible]	[illegible]	[illegible]	[illegible]	[illegible]	[illegible]	[illegible]	[illegible]
[illegible]	[illegible]	[illegible]	[illegible]	[illegible]	[illegible]	[illegible]	[illegible]	[illegible]	[illegible]
[illegible]	[illegible]	[illegible]	[illegible]	[illegible]	[illegible]	[illegible]	[illegible]	[illegible]	[illegible]
[illegible]	[illegible]	[illegible]	[illegible]	[illegible]	[illegible]	[illegible]	[illegible]	[illegible]	[illegible]
[illegible]	[illegible]	[illegible]	[illegible]	[illegible]	[illegible]	[illegible]	[illegible]	[illegible]	[illegible]
[illegible]	[illegible]	[illegible]	[illegible]	[illegible]	[illegible]	[illegible]	[illegible]	[illegible]	[illegible]
[illegible]	[illegible]	[illegible]	[illegible]	[illegible]	[illegible]	[illegible]	[illegible]	[illegible]	[illegible]
[illegible]	[illegible]	[illegible]	[illegible]	[illegible]	[illegible]	[illegible]	[illegible]	[illegible]	[illegible]
[illegible]	[illegible]	[illegible]	[illegible]	[illegible]	[illegible]	[illegible]	[illegible]	[illegible]	[illegible]
[illegible]	[illegible]	[illegible]	[illegible]	[illegible]	[illegible]	[illegible]	[illegible]	[illegible]	[illegible]
[illegible]	[illegible]	[illegible]	[illegible]	[illegible]	[illegible]	[illegible]	[illegible]	[illegible]	[illegible]
[illegible]	[illegible]	[illegible]	[illegible]	[illegible]	[illegible]	[illegible]	[illegible]	[illegible]	[illegible]
[illegible]	[illegible]	[illegible]	[illegible]	[illegible]	[illegible]	[illegible]	[illegible]	[illegible]	[illegible]

Communauté d'agglomération Cannes Pays de Lérins - BUDGET PRINCIPAL CAPL - CA (projet de budget) - 2015

[illegible]	[illegible]	[illegible]					[illegible]		
		[illegible]	[illegible]	[illegible]	[illegible]	[illegible]	[illegible]	[illegible]	[illegible]
[illegible]	[illegible]	[illegible]	[illegible]	[illegible]	[illegible]	[illegible]	[illegible]	[illegible]	[illegible]
[illegible]	[illegible]	[illegible]	[illegible]	[illegible]	[illegible]	[illegible]	[illegible]	[illegible]	[illegible]
[illegible]	[illegible]	[illegible]	[illegible]	[illegible]	[illegible]	[illegible]	[illegible]	[illegible]	[illegible]
[illegible]	[illegible]	[illegible]	[illegible]	[illegible]	[illegible]	[illegible]	[illegible]	[illegible]	[illegible]
[illegible]		[illegible]	[illegible]	[illegible]	[illegible]	[illegible]	[illegible]	[illegible]	[illegible]
[illegible]		[illegible]	[illegible]	[illegible]	[illegible]	[illegible]	[illegible]	[illegible]	[illegible]
[illegible]		[illegible]	[illegible]	[illegible]	[illegible]	[illegible]	[illegible]	[illegible]	[illegible]

[illegible]

IV – ANNEXES		IV
ELEMENTS DU BILAN PRESENTATION CROISEE PAR FONCTION – DETAIL INVESTISSEMENT		A17

FONCTION 5 Interventions sociales et santé

[illegible]	[illegible]	[illegible]	[illegible]	[illegible]
DEPENSES (2)		[illegible]	[illegible]	[illegible]
[illegible]		[illegible]	[illegible]	[illegible]
[illegible]	[illegible]	[illegible]	[illegible]	[illegible]
[illegible]	[illegible]	[illegible]	[illegible]	[illegible]
[illegible]	[illegible]	[illegible]	[illegible]	[illegible]
[illegible]	[illegible]	[illegible]	[illegible]	[illegible]
[illegible]	[illegible]	[illegible]	[illegible]	[illegible]
[illegible]	[illegible]	[illegible]	[illegible]	[illegible]
[illegible]	[illegible]	[illegible]	[illegible]	[illegible]
[illegible]	[illegible]	[illegible]	[illegible]	[illegible]
[illegible]	[illegible]	[illegible]	[illegible]	[illegible]
[illegible]	[illegible]	[illegible]	[illegible]	[illegible]
[illegible]	[illegible]	[illegible]	[illegible]	[illegible]
[illegible]	[illegible]	[illegible]	[illegible]	[illegible]
[illegible]	[illegible]	[illegible]	[illegible]	[illegible]
[illegible]	[illegible]	[illegible]	[illegible]	[illegible]
[illegible]	[illegible]	[illegible]	[illegible]	[illegible]
[illegible]	[illegible]	[illegible]	[illegible]	[illegible]
[illegible]	[illegible]	[illegible]	[illegible]	[illegible]
[illegible]	[illegible]	[illegible]	[illegible]	[illegible]
[illegible]	[illegible]	[illegible]	[illegible]	[illegible]
[illegible]	[illegible]	[illegible]	[illegible]	[illegible]
[illegible]	[illegible]	[illegible]	[illegible]	[illegible]
[illegible]	[illegible]	[illegible]	[illegible]	[illegible]
[illegible]	[illegible]	[illegible]	[illegible]	[illegible]
[illegible]	[illegible]	[illegible]	[illegible]	[illegible]
[illegible]	[illegible]	[illegible]	[illegible]	[illegible]
[illegible]	[illegible]	[illegible]	[illegible]	[illegible]
[illegible]	[illegible]	[illegible]	[illegible]	[illegible]

[illegible]	[illegible]	[illegible]	[illegible]	[illegible]
[illegible]	[illegible]	[illegible]	[illegible]	[illegible]
[illegible]	[illegible]	[illegible]	[illegible]	[illegible]
[illegible]	[illegible]	[illegible]	[illegible]	[illegible]
[illegible]	[illegible]	[illegible]	[illegible]	[illegible]
[illegible]	[illegible]	[illegible]	[illegible]	[illegible]
[illegible]	[illegible]	[illegible]	[illegible]	[illegible]
[illegible]	[illegible]	[illegible]	[illegible]	[illegible]
[illegible]	[illegible]	[illegible]	[illegible]	[illegible]
[illegible]	[illegible]	[illegible]	[illegible]	[illegible]
[illegible]	[illegible]	[illegible]	[illegible]	[illegible]
[illegible]	[illegible]	[illegible]	[illegible]	[illegible]
[illegible]	[illegible]	[illegible]	[illegible]	[illegible]
[illegible]		[illegible]	[illegible]	[illegible]
[illegible]		[illegible]	[illegible]	[illegible]
SOLDE (3)		[illegible]	[illegible]	[illegible]

[illegible]	[illegible]	[illegible]			[illegible]				
		[illegible]	[illegible]	[illegible]	[illegible]	[illegible]	[illegible]	[illegible]	[illegible]
DEPENSES (2)		[illegible]	[illegible]	[illegible]	[illegible]	[illegible]	[illegible]	[illegible]	[illegible]
[illegible]		[illegible]	[illegible]	[illegible]	[illegible]	[illegible]	[illegible]	[illegible]	[illegible]
[illegible]	[illegible]	[illegible]	[illegible]	[illegible]	[illegible]	[illegible]	[illegible]	[illegible]	[illegible]
[illegible]	[illegible]	[illegible]	[illegible]	[illegible]	[illegible]	[illegible]	[illegible]	[illegible]	[illegible]
[illegible]	[illegible]	[illegible]	[illegible]	[illegible]	[illegible]	[illegible]	[illegible]	[illegible]	[illegible]
[illegible]	[illegible]	[illegible]	[illegible]	[illegible]	[illegible]	[illegible]	[illegible]	[illegible]	[illegible]
[illegible]	[illegible]	[illegible]	[illegible]	[illegible]	[illegible]	[illegible]	[illegible]	[illegible]	[illegible]
[illegible]	[illegible]	[illegible]	[illegible]	[illegible]	[illegible]	[illegible]	[illegible]	[illegible]	[illegible]
[illegible]	[illegible]	[illegible]	[illegible]	[illegible]	[illegible]	[illegible]	[illegible]	[illegible]	[illegible]
[illegible]	[illegible]	[illegible]	[illegible]	[illegible]	[illegible]	[illegible]	[illegible]	[illegible]	[illegible]
[illegible]	[illegible]	[illegible]	[illegible]	[illegible]	[illegible]	[illegible]	[illegible]	[illegible]	[illegible]
[illegible]	[illegible]	[illegible]	[illegible]	[illegible]	[illegible]	[illegible]	[illegible]	[illegible]	[illegible]

Communauté d'agglomération [illegible] – BUDGET PRINCIPAL CARL – CA (projet de budget) – 2019

[illegible]	[illegible]	[illegible]	[illegible]	[illegible]	[illegible]	[illegible]	[illegible]	[illegible]	[illegible]
[illegible]	[illegible]	[illegible]	[illegible]	[illegible]	[illegible]	[illegible]	[illegible]	[illegible]	[illegible]
[illegible]	[illegible]	[illegible]	[illegible]	[illegible]	[illegible]	[illegible]	[illegible]	[illegible]	[illegible]
[illegible]	[illegible]	[illegible]	[illegible]	[illegible]	[illegible]	[illegible]	[illegible]	[illegible]	[illegible]
[illegible]	[illegible]	[illegible]	[illegible]	[illegible]	[illegible]	[illegible]	[illegible]	[illegible]	[illegible]
[illegible]	[illegible]	[illegible]	[illegible]	[illegible]	[illegible]	[illegible]	[illegible]	[illegible]	[illegible]
[illegible]		[illegible]	[illegible]	[illegible]	[illegible]	[illegible]	[illegible]	[illegible]	[illegible]
[illegible]		[illegible]	[illegible]	[illegible]	[illegible]	[illegible]	[illegible]	[illegible]	[illegible]
	[illegible]	[illegible]	[illegible]	[illegible]	[illegible]	[illegible]	[illegible]	[illegible]	[illegible]
	RECETTES (2)	[illegible]	[illegible]	[illegible]	[illegible]	[illegible]	[illegible]	[illegible]	[illegible]
	[illegible]	[illegible]	[illegible]	[illegible]	[illegible]	[illegible]	[illegible]	[illegible]	[illegible]
[illegible]	[illegible]	[illegible]	[illegible]	[illegible]	[illegible]	[illegible]	[illegible]	[illegible]	[illegible]
[illegible]	[illegible]	[illegible]	[illegible]	[illegible]	[illegible]	[illegible]	[illegible]	[illegible]	[illegible]
[illegible]	[illegible]	[illegible]	[illegible]	[illegible]	[illegible]	[illegible]	[illegible]	[illegible]	[illegible]
[illegible]	[illegible]	[illegible]	[illegible]	[illegible]	[illegible]	[illegible]	[illegible]	[illegible]	[illegible]
[illegible]	[illegible]	[illegible]	[illegible]	[illegible]	[illegible]	[illegible]	[illegible]	[illegible]	[illegible]
[illegible]	[illegible]	[illegible]	[illegible]	[illegible]	[illegible]	[illegible]	[illegible]	[illegible]	[illegible]
[illegible]	[illegible]	[illegible]	[illegible]	[illegible]	[illegible]	[illegible]	[illegible]	[illegible]	[illegible]
[illegible]	[illegible]	[illegible]	[illegible]	[illegible]	[illegible]	[illegible]	[illegible]	[illegible]	[illegible]
[illegible]	[illegible]	[illegible]	[illegible]	[illegible]	[illegible]	[illegible]	[illegible]	[illegible]	[illegible]
[illegible]	[illegible]	[illegible]	[illegible]	[illegible]	[illegible]	[illegible]	[illegible]	[illegible]	[illegible]
[illegible]	[illegible]	[illegible]	[illegible]	[illegible]	[illegible]	[illegible]	[illegible]	[illegible]	[illegible]
[illegible]	[illegible]	[illegible]	[illegible]	[illegible]	[illegible]	[illegible]	[illegible]	[illegible]	[illegible]
[illegible]	[illegible]	[illegible]	[illegible]	[illegible]	[illegible]	[illegible]	[illegible]	[illegible]	[illegible]
[illegible]	[illegible]	[illegible]	[illegible]	[illegible]	[illegible]	[illegible]	[illegible]	[illegible]	[illegible]
[illegible]	[illegible]	[illegible]	[illegible]	[illegible]	[illegible]	[illegible]	[illegible]	[illegible]	[illegible]
Opérations pour compte de tiers		[illegible]	[illegible]	[illegible]	[illegible]	[illegible]	[illegible]	[illegible]	[illegible]
	[illegible]	[illegible]	[illegible]	[illegible]	[illegible]	[illegible]	[illegible]	[illegible]	[illegible]
	SOLDE (7)	[illegible]	[illegible]	[illegible]	[illegible]	[illegible]	[illegible]	[illegible]	[illegible]

[illegible]

Communauté d'agglomération Cannes Pays de Lérins - BUDGET PRINCIPAL CAPL - CA Jarujo Yellungen - 2015

[illegible]

IV – ANNEXES	IV
ELEMENTS DU BILAN PRESENTATION CROISEE PAR FONCTION – DETAIL INVESTISSEMENT	A1.2

FONCTION 6 – Famille

N°	Libellé	60 Services communs	61 [illegible]	62 [illegible]	63 [illegible]	64 [illegible]	Total
DEPENSES (2)		[illegible]	[illegible]	[illegible]	[illegible]	[illegible]	[illegible]
Réalisations		[illegible]	[illegible]	[illegible]	[illegible]	[illegible]	[illegible]
[illegible]	[illegible]	[illegible]	[illegible]	[illegible]	[illegible]	[illegible]	[illegible]
[illegible]	[illegible]	[illegible]	[illegible]	[illegible]	[illegible]	[illegible]	[illegible]
[illegible]	[illegible]	[illegible]	[illegible]	[illegible]	[illegible]	[illegible]	[illegible]
[illegible]	[illegible]	[illegible]	[illegible]	[illegible]	[illegible]	[illegible]	[illegible]
[illegible]	[illegible]	[illegible]	[illegible]	[illegible]	[illegible]	[illegible]	[illegible]
[illegible]	[illegible]	[illegible]	[illegible]	[illegible]	[illegible]	[illegible]	[illegible]
[illegible]	[illegible]	[illegible]	[illegible]	[illegible]	[illegible]	[illegible]	[illegible]
[illegible]	[illegible]	[illegible]	[illegible]	[illegible]	[illegible]	[illegible]	[illegible]
[illegible]	[illegible]	[illegible]	[illegible]	[illegible]	[illegible]	[illegible]	[illegible]
[illegible]	[illegible]	[illegible]	[illegible]	[illegible]	[illegible]	[illegible]	[illegible]
[illegible]	[illegible]	[illegible]	[illegible]	[illegible]	[illegible]	[illegible]	[illegible]
[illegible]	[illegible]	[illegible]	[illegible]	[illegible]	[illegible]	[illegible]	[illegible]
[illegible]	[illegible]	[illegible]	[illegible]	[illegible]	[illegible]	[illegible]	[illegible]
[illegible]	[illegible]	[illegible]	[illegible]	[illegible]	[illegible]	[illegible]	[illegible]
[illegible]	[illegible]	[illegible]	[illegible]	[illegible]	[illegible]	[illegible]	[illegible]
Opérations d'équipement		[illegible]	[illegible]	[illegible]	[illegible]	[illegible]	[illegible]
Opérations pour compte de tiers		[illegible]	[illegible]	[illegible]	[illegible]	[illegible]	[illegible]
Restes à réaliser 2017		[illegible]	[illegible]	[illegible]	[illegible]	[illegible]	[illegible]
RECETTES (2)		[illegible]	[illegible]	[illegible]	[illegible]	[illegible]	[illegible]
Réalisations		[illegible]	[illegible]	[illegible]	[illegible]	[illegible]	[illegible]
[illegible]	[illegible]	[illegible]	[illegible]	[illegible]	[illegible]	[illegible]	[illegible]
[illegible]	[illegible]	[illegible]	[illegible]	[illegible]	[illegible]	[illegible]	[illegible]
[illegible]	[illegible]	[illegible]	[illegible]	[illegible]	[illegible]	[illegible]	[illegible]

Communauté d'agglomération Cannes Pays de Lérins - BUDGET PRINCIPAL CAPL - EA (projet de budget) - 2019

ID	Libellé	M	M	M	M	M	Total
[illegible]	[illegible]	[illegible]	[illegible]	[illegible]	[illegible]	[illegible]	[illegible]
[illegible]	[illegible]	[illegible]	[illegible]	[illegible]	[illegible]	[illegible]	[illegible]
[illegible]	[illegible]	[illegible]	[illegible]	[illegible]	[illegible]	[illegible]	[illegible]
[illegible]	[illegible]	[illegible]	[illegible]	[illegible]	[illegible]	[illegible]	[illegible]
[illegible]	[illegible]	[illegible]	[illegible]	[illegible]	[illegible]	[illegible]	[illegible]
[illegible]	[illegible]	[illegible]	[illegible]	[illegible]	[illegible]	[illegible]	[illegible]
[illegible]	[illegible]	[illegible]	[illegible]	[illegible]	[illegible]	[illegible]	[illegible]
[illegible]	[illegible]	[illegible]	[illegible]	[illegible]	[illegible]	[illegible]	[illegible]
[illegible]	[illegible]	[illegible]	[illegible]	[illegible]	[illegible]	[illegible]	[illegible]
[illegible]	[illegible]	[illegible]	[illegible]	[illegible]	[illegible]	[illegible]	[illegible]
[illegible]	[illegible]	[illegible]	[illegible]	[illegible]	[illegible]	[illegible]	[illegible]
[illegible]	[illegible]	[illegible]	[illegible]	[illegible]	[illegible]	[illegible]	[illegible]
[illegible]		[illegible]	[illegible]	[illegible]	[illegible]	[illegible]	[illegible]
[illegible]		[illegible]	[illegible]	[illegible]	[illegible]	[illegible]	[illegible]
SOLDE (2)		[illegible]	[illegible]	[illegible]	[illegible]	[illegible]	[illegible]

[illegible]

IV – ANNEXES	IV
ELEMENTS DU BILAN PRESENTATION CROISEE PAR FONCTION – DETAIL INVESTISSEMENT	A1.2

FONCTION 7 – Logement

(1)	Libellé	70 Services communs	71 Parcours de la ville	72 Aide au secteur locatif	73 Aides à l'accession à la propriété	Total
DEPENSES (2)		0,00	0,00	0,00	0,00	0,00
Réalisations		0,00	0,00	0,00	0,00	0,00
001	Solde d'exécution sect° d'investissement	0,00	0,00	0,00	0,00	0,00
010	Stocks	0,00	0,00	0,00	0,00	0,00
040	Opérat° entre transfert entre sections	0,00	0,00	0,00	0,00	0,00
041	Opérations patrimoniales	0,00	0,00	0,00	0,00	0,00
10	Dotations, fonds divers et réserves	0,00	0,00	0,00	0,00	0,00
13	Subventions d'investissement	0,00	0,00	0,00	0,00	0,00
16	Emprunts et dettes assimilées	0,00	0,00	0,00	0,00	0,00
19	Compte de liaison : affectat° (BA,régie)	0,00	0,00	0,00	0,00	0,00
20	Immobilisations incorporelles	0,00	0,00	0,00	0,00	0,00
20.5	Subventions d'équipement versées	0,00	0,00	0,00	0,00	0,00
21	Immobilisations corporelles	0,00	0,00	0,00	0,00	0,00
22	Immobilisations reçues en affectation	0,00	0,00	0,00	0,00	0,00
23	Immobilisations en cours	0,00	0,00	0,00	0,00	0,00
26	Participat° et créances rattachées	0,00	0,00	0,00	0,00	0,00
27	Autres immobilisations financières	0,00	0,00	0,00	0,00	0,00
Opérations d'équipement		0,00	0,00	0,00	0,00	0,00
Opérations pour compte de tiers		0,00	0,00	0,00	0,00	0,00
Restes à réaliser au 31/12		0,00	0,00	0,00	0,00	0,00
RECETTES (2)		0,00	0,00	0,00	0,00	0,00
Réalisations		0,00	0,00	0,00	0,00	0,00
001	Solde d'exécution sect° d'investissement	0,00	0,00	0,00	0,00	0,00
010	Stocks	0,00	0,00	0,00	0,00	0,00
040	Opérat° entre transfert entre sections	0,00	0,00	0,00	0,00	0,00

Communauté d'agglomération du Canal du Pays de La Loire - BUDGET PRINCIPAL CA2L - CA (projet de budget) - 2015

[illegible]	[illegible]	[illegible]	[illegible]	[illegible]	[illegible]	[illegible]
[illegible]	[illegible]	[illegible]	[illegible]	[illegible]	[illegible]	[illegible]
[illegible]	[illegible]	[illegible]	[illegible]	[illegible]	[illegible]	[illegible]
[illegible]	[illegible]	[illegible]	[illegible]	[illegible]	[illegible]	[illegible]
[illegible]	[illegible]	[illegible]	[illegible]	[illegible]	[illegible]	[illegible]
[illegible]	[illegible]	[illegible]	[illegible]	[illegible]	[illegible]	[illegible]
[illegible]	[illegible]	[illegible]	[illegible]	[illegible]	[illegible]	[illegible]
[illegible]	[illegible]	[illegible]	[illegible]	[illegible]	[illegible]	[illegible]
[illegible]	[illegible]	[illegible]	[illegible]	[illegible]	[illegible]	[illegible]
[illegible]	[illegible]	[illegible]	[illegible]	[illegible]	[illegible]	[illegible]
[illegible]	[illegible]	[illegible]	[illegible]	[illegible]	[illegible]	[illegible]
[illegible]	[illegible]	[illegible]	[illegible]	[illegible]	[illegible]	[illegible]
[illegible]	[illegible]	[illegible]	[illegible]	[illegible]	[illegible]	[illegible]
[illegible]	[illegible]	[illegible]	[illegible]	[illegible]	[illegible]	[illegible]
[illegible]	[illegible]	[illegible]	[illegible]	[illegible]	[illegible]	[illegible]
[illegible]	[illegible]	[illegible]	[illegible]	[illegible]	[illegible]	[illegible]

IV - ANNEXES	IV
ELEMENTS DU BILAN PRESENTATION CROISEE PAR FONCTION – DETAIL INVESTISSEMENT	A12

FONCTION 8 – Aménagement et services urbains, environnement

(1)	(2)	(3)	(4)	(5)	(6)
	DEPENSES (3)	[illegible]	[illegible]	[illegible]	[illegible]
	[illegible]	[illegible]	[illegible]	[illegible]	[illegible]
[illegible]	[illegible]	[illegible]	[illegible]	[illegible]	[illegible]
[illegible]	[illegible]	[illegible]	[illegible]	[illegible]	[illegible]
[illegible]	[illegible]	[illegible]	[illegible]	[illegible]	[illegible]
[illegible]	[illegible]	[illegible]	[illegible]	[illegible]	[illegible]
[illegible]	[illegible]	[illegible]	[illegible]	[illegible]	[illegible]
[illegible]	[illegible]	[illegible]	[illegible]	[illegible]	[illegible]
[illegible]	[illegible]	[illegible]	[illegible]	[illegible]	[illegible]
[illegible]	[illegible]	[illegible]	[illegible]	[illegible]	[illegible]
[illegible]	[illegible]	[illegible]	[illegible]	[illegible]	[illegible]
[illegible]	[illegible]	[illegible]	[illegible]	[illegible]	[illegible]
[illegible]	[illegible]	[illegible]	[illegible]	[illegible]	[illegible]
[illegible]	[illegible]	[illegible]	[illegible]	[illegible]	[illegible]
[illegible]	[illegible]	[illegible]	[illegible]	[illegible]	[illegible]
[illegible]	[illegible]	[illegible]	[illegible]	[illegible]	[illegible]
[illegible]	[illegible]	[illegible]	[illegible]	[illegible]	[illegible]
[illegible]	[illegible]	[illegible]	[illegible]	[illegible]	[illegible]
[illegible]	[illegible]	[illegible]	[illegible]	[illegible]	[illegible]
[illegible]	[illegible]	[illegible]	[illegible]	[illegible]	[illegible]
[illegible]	[illegible]	[illegible]	[illegible]	[illegible]	[illegible]
[illegible]	[illegible]	[illegible]	[illegible]	[illegible]	[illegible]
[illegible]	[illegible]	[illegible]	[illegible]	[illegible]	[illegible]
[illegible]	[illegible]	[illegible]	[illegible]	[illegible]	[illegible]
[illegible]	[illegible]	[illegible]	[illegible]	[illegible]	[illegible]

Communauté d'agglomération Cannes Pays de Lérins - BUDGET PRINCIPAL [illegible] 2012

[illegible]	Libellé	[illegible]	[illegible]	[illegible]	Total
[illegible]	[illegible]	[illegible]	0,00	0,00	[illegible]
[illegible]	[illegible]	[illegible]	[illegible]	0,00	[illegible]
[illegible]	[illegible]	[illegible]	0,00	[illegible]	[illegible]
[illegible]	[illegible]	0,00	[illegible]	[illegible]	[illegible]
[illegible]	[illegible]	[illegible]	0,00	[illegible]	[illegible]
20	[illegible]	0,00	0,00	0,00	[illegible]
[illegible]	[illegible]	[illegible]	[illegible]	[illegible]	[illegible]
[illegible]	[illegible]	[illegible]	[illegible]	0,00	[illegible]
[illegible]	[illegible]	[illegible]	[illegible]	[illegible]	[illegible]
[illegible]	[illegible]	0,00	[illegible]	[illegible]	[illegible]
[illegible]	[illegible]	[illegible]	[illegible]	[illegible]	0,00
[illegible]	[illegible]	0,00	[illegible]	[illegible]	0,00
Opérations d'ordre [illegible]		[illegible]	[illegible]	[illegible]	[illegible]
Opérations pour compte de tiers		[illegible]	[illegible]	[illegible]	0,00
[illegible] 2012		[illegible]	[illegible]	[illegible]	[illegible]
RECETTES (3)		[illegible]	[illegible]	[illegible]	[illegible]
[illegible]		[illegible]	[illegible]	[illegible]	[illegible]
[illegible]	[illegible]	[illegible]	[illegible]	[illegible]	0,00
[illegible]	[illegible]	[illegible]	[illegible]	[illegible]	[illegible]
[illegible]	[illegible]	[illegible]	[illegible]	0,00	0,00
[illegible]	[illegible]	[illegible]	[illegible]	0,00	[illegible]
[illegible]	[illegible]	[illegible]	[illegible]	[illegible]	0,00
13	Subventions [illegible]	0,00	[illegible]	[illegible]	[illegible]
[illegible]	[illegible]	[illegible]	[illegible]	[illegible]	[illegible]
[illegible]	[illegible]	[illegible]	[illegible]	[illegible]	[illegible]
[illegible]	[illegible]	[illegible]	[illegible]	[illegible]	[illegible]
[illegible]	[illegible]	[illegible]	0,00	[illegible]	[illegible]
[illegible]	[illegible]	[illegible]	[illegible]	[illegible]	[illegible]
[illegible]	[illegible]	[illegible]	[illegible]	0,00	[illegible]
[illegible]	[illegible]	[illegible]	[illegible]	[illegible]	[illegible]
[illegible]	[illegible]	0,00	[illegible]	[illegible]	[illegible]
[illegible]	[illegible]	[illegible]	0,00	[illegible]	[illegible]
[illegible]	[illegible]	[illegible]	[illegible]	[illegible]	[illegible]
[illegible]	[illegible]	[illegible]	0,00	[illegible]	[illegible]

[illegible]

[illegible]	[illegible]	[illegible]	[illegible]	[illegible]	[illegible]
[illegible]	[illegible]	[illegible]	[illegible]	[illegible]	[illegible]
[illegible]	[illegible]	[illegible]	[illegible]	[illegible]	[illegible]
[illegible]	[illegible]	[illegible]	[illegible]	[illegible]	[illegible]
[illegible]	[illegible]	[illegible]	[illegible]	[illegible]	[illegible]
[illegible]	[illegible]	[illegible]	[illegible]	[illegible]	[illegible]
[illegible]	[illegible]	[illegible]	[illegible]	[illegible]	[illegible]
[illegible]	[illegible]	[illegible]	[illegible]	[illegible]	[illegible]

[illegible]	[illegible]	[illegible]	[illegible]	[illegible]	[illegible]	[illegible]	[illegible]
[illegible]	[illegible]	[illegible]	[illegible]	[illegible]	[illegible]	[illegible]	[illegible]
[illegible]	[illegible]	[illegible]	[illegible]	[illegible]	[illegible]	[illegible]	[illegible]
[illegible]	[illegible]	[illegible]	[illegible]	[illegible]	[illegible]	[illegible]	[illegible]
[illegible]	[illegible]	[illegible]	[illegible]	[illegible]	[illegible]	[illegible]	[illegible]
[illegible]	[illegible]	[illegible]	[illegible]	[illegible]	[illegible]	[illegible]	[illegible]
[illegible]	[illegible]	[illegible]	[illegible]	[illegible]	[illegible]	[illegible]	[illegible]
[illegible]	[illegible]	[illegible]	[illegible]	[illegible]	[illegible]	[illegible]	[illegible]
[illegible]	[illegible]	[illegible]	[illegible]	[illegible]	[illegible]	[illegible]	[illegible]
[illegible]	[illegible]	[illegible]	[illegible]	[illegible]	[illegible]	[illegible]	[illegible]
[illegible]	[illegible]	[illegible]	[illegible]	[illegible]	[illegible]	[illegible]	[illegible]
[illegible]	[illegible]	[illegible]	[illegible]	[illegible]	[illegible]	[illegible]	[illegible]
[illegible]	[illegible]	[illegible]	[illegible]	[illegible]	[illegible]	[illegible]	[illegible]
[illegible]	[illegible]	[illegible]	[illegible]	[illegible]	[illegible]	[illegible]	[illegible]
[illegible]	[illegible]	[illegible]	[illegible]	[illegible]	[illegible]	[illegible]	[illegible]
[illegible]	[illegible]	[illegible]	[illegible]	[illegible]	[illegible]	[illegible]	[illegible]

Communauté d'agglomération Cannes Pays de Lérins - BUDGET PRINCIPAL CAPL - CA (projet de budget) - 2019

[illegible]	[illegible]	[illegible]						
		[illegible]	[illegible]	[illegible]	[illegible]	[illegible]	[illegible]	[illegible]
[illegible]	[illegible]	[illegible]	[illegible]	[illegible]	[illegible]	[illegible]	[illegible]	[illegible]
[illegible]	[illegible]	[illegible]	[illegible]	[illegible]	[illegible]	[illegible]	[illegible]	[illegible]
[illegible]	[illegible]	[illegible]	[illegible]	[illegible]	[illegible]	[illegible]	[illegible]	[illegible]
[illegible]	[illegible]	[illegible]	[illegible]	[illegible]	[illegible]	[illegible]	[illegible]	[illegible]
[illegible]	[illegible]	[illegible]	[illegible]	[illegible]	[illegible]	[illegible]	[illegible]	[illegible]
[illegible]	[illegible]	[illegible]	[illegible]	[illegible]	[illegible]	[illegible]	[illegible]	[illegible]
[illegible]	[illegible]	[illegible]	[illegible]	[illegible]	[illegible]	[illegible]	[illegible]	[illegible]
[illegible]	[illegible]	[illegible]	[illegible]	[illegible]	[illegible]	[illegible]	[illegible]	[illegible]
[illegible]	[illegible]	[illegible]	[illegible]	[illegible]	[illegible]	[illegible]	[illegible]	[illegible]
[illegible]	[illegible]	[illegible]	[illegible]	[illegible]	[illegible]	[illegible]	[illegible]	[illegible]
[illegible]	[illegible]	[illegible]	[illegible]	[illegible]	[illegible]	[illegible]	[illegible]	[illegible]
[illegible]	[illegible]	[illegible]	[illegible]	[illegible]	[illegible]	[illegible]	[illegible]	[illegible]
[illegible]	[illegible]	[illegible]	[illegible]	[illegible]	[illegible]	[illegible]	[illegible]	[illegible]
[illegible]	[illegible]	[illegible]	[illegible]	[illegible]	[illegible]	[illegible]	[illegible]	[illegible]
[illegible]	[illegible]	[illegible]	[illegible]	[illegible]	[illegible]	[illegible]	[illegible]	[illegible]
[illegible]	[illegible]	[illegible]	[illegible]	[illegible]	[illegible]	[illegible]	[illegible]	[illegible]
[illegible]	[illegible]	[illegible]	[illegible]	[illegible]	[illegible]	[illegible]	[illegible]	[illegible]
[illegible]	[illegible]	[illegible]	[illegible]	[illegible]	[illegible]	[illegible]	[illegible]	[illegible]
[illegible]	[illegible]	[illegible]	[illegible]	[illegible]	[illegible]	[illegible]	[illegible]	[illegible]
[illegible]	[illegible]	[illegible]	[illegible]	[illegible]	[illegible]	[illegible]	[illegible]	[illegible]
[illegible]	[illegible]	[illegible]	[illegible]	[illegible]	[illegible]	[illegible]	[illegible]	[illegible]
[illegible]		[illegible]	[illegible]	[illegible]	[illegible]	[illegible]	[illegible]	[illegible]

Communauté d'agglomération Cannes Pays de Lérins - BUDGET PRINCIPAL CAPL - CA (projet de budget) - 2019

(9)	Libellé			Sous-fonction 81				
		810 Services généraux	811 Sécurité	812 Enseignement	813 Propreté urbaine	814 Éclairage public	815 Transports urbains	816 Autres réseaux et services divers
	Autres immobilisations financières							
Opérations d'équipement		0,00	0,00	0,00	0,00	0,00	0,00	0,00
Opérations pour compte de tiers		0,00	0,00	0,00	0,00	0,00	0,00	0,00
Restes à réaliser au 31/12		10 493,99	11 216,67	1 328 323,03	0,00	0,00	0,00	0,00
RECETTES (2)		0,00	0,00	0,00	0,00	0,00	0,00	0,00
Réalisations		0,00	0,00	0,00	0,00	0,00	0,00	0,00
001	Solde d'exécution sect° d'investissement	0,00	0,00	0,00	0,00	0,00	0,00	0,00
010	Stocks	0,00	0,00	0,00	0,00	0,00	0,00	0,00
040	Opérat° entre transfert entre sections	0,00	0,00	0,00	0,00	0,00	0,00	0,00
041	Opérations patrimoniales	0,00	0,00	0,00	0,00	0,00	0,00	0,00
10	Dotations, fonds divers et réserves	0,00	0,00	0,00	0,00	0,00	0,00	0,00
13	Subventions d'investissement	0,00	0,00	0,00	0,00	0,00	0,00	0,00
1311	Subv. transf. Etat et ress. nationales	0,00	0,00	0,00	0,00	0,00	0,00	0,00
1316	Subv. transf. Autres EPL	0,00	0,00	0,00	0,00	0,00	0,00	0,00
1321	Subv. non transf. Etat, étab. nationaux	0,00	0,00	0,00	0,00	0,00	0,00	0,00
1322	Subv. non transf. Régions	0,00	0,00	0,00	0,00	0,00	0,00	0,00
13241	Subv. non transf. Communes du GFP	0,00	0,00	0,00	0,00	0,00	0,00	0,00
16	Emprunts et dettes assimilées	0,00	0,00	0,00	0,00	0,00	0,00	0,00
18	Compte de liaison : affectat° (BA/régie)	0,00	0,00	0,00	0,00	0,00	0,00	0,00
20	Immobilisations incorporelles	0,00	0,00	0,00	0,00	0,00	0,00	0,00
204	Subventions d'équipement versées	0,00	0,00	0,00	0,00	0,00	0,00	0,00
21	Immobilisations corporelles	0,00	0,00	0,00	0,00	0,00	0,00	0,00
22	Immobilisations reçues en affectation	0,00	0,00	0,00	0,00	0,00	0,00	0,00
23	Immobilisations en cours	0,00	0,00	0,00	0,00	0,00	0,00	0,00

Communauté d'agglomération Cannes Pays de Lérins - BUDGET PRINCIPAL CAPL - CA (projet de budget) - 2019

[illegible]	[illegible]	[illegible]	[illegible]	[illegible]	[illegible]	[illegible]	[illegible]	[illegible]
[illegible]	[illegible]	[illegible]	[illegible]	[illegible]	[illegible]	[illegible]	[illegible]	[illegible]
[illegible]	[illegible]	[illegible]	[illegible]	[illegible]	[illegible]	[illegible]	[illegible]	[illegible]
[illegible]	[illegible]	[illegible]	[illegible]	[illegible]	[illegible]	[illegible]	[illegible]	[illegible]
[illegible]	[illegible]	[illegible]	[illegible]	[illegible]	[illegible]	[illegible]	[illegible]	[illegible]
[illegible]	[illegible]	[illegible]	[illegible]	[illegible]	[illegible]	[illegible]	[illegible]	[illegible]
[illegible]	[illegible]	[illegible]	[illegible]	[illegible]	[illegible]	[illegible]	[illegible]	[illegible]

[illegible]	[illegible]	[illegible]	[illegible]	[illegible]	[illegible]	[illegible]	[illegible]	[illegible]	[illegible]
[illegible]	[illegible]	[illegible]	[illegible]	[illegible]	[illegible]	[illegible]	[illegible]	[illegible]	[illegible]
[illegible]	[illegible]	[illegible]	[illegible]	[illegible]	[illegible]	[illegible]	[illegible]	[illegible]	[illegible]
[illegible]	[illegible]	[illegible]	[illegible]	[illegible]	[illegible]	[illegible]	[illegible]	[illegible]	[illegible]
[illegible]	[illegible]	[illegible]	[illegible]	[illegible]	[illegible]	[illegible]	[illegible]	[illegible]	[illegible]
[illegible]	[illegible]	[illegible]	[illegible]	[illegible]	[illegible]	[illegible]	[illegible]	[illegible]	[illegible]
[illegible]	[illegible]	[illegible]	[illegible]	[illegible]	[illegible]	[illegible]	[illegible]	[illegible]	[illegible]
[illegible]	[illegible]	[illegible]	[illegible]	[illegible]	[illegible]	[illegible]	[illegible]	[illegible]	[illegible]
[illegible]	[illegible]	[illegible]	[illegible]	[illegible]	[illegible]	[illegible]	[illegible]	[illegible]	[illegible]
[illegible]	[illegible]	[illegible]	[illegible]	[illegible]	[illegible]	[illegible]	[illegible]	[illegible]	[illegible]
[illegible]	[illegible]	[illegible]	[illegible]	[illegible]	[illegible]	[illegible]	[illegible]	[illegible]	[illegible]
[illegible]	[illegible]	[illegible]	[illegible]	[illegible]	[illegible]	[illegible]	[illegible]	[illegible]	[illegible]
[illegible]	[illegible]	[illegible]	[illegible]	[illegible]	[illegible]	[illegible]	[illegible]	[illegible]	[illegible]
[illegible]	[illegible]	[illegible]	[illegible]	[illegible]	[illegible]	[illegible]	[illegible]	[illegible]	[illegible]
[illegible]	[illegible]	[illegible]	[illegible]	[illegible]	[illegible]	[illegible]	[illegible]	[illegible]	[illegible]
[illegible]	[illegible]	[illegible]	[illegible]	[illegible]	[illegible]	[illegible]	[illegible]	[illegible]	[illegible]
[illegible]	[illegible]	[illegible]	[illegible]	[illegible]	[illegible]	[illegible]	[illegible]	[illegible]	[illegible]
[illegible]	[illegible]	[illegible]	[illegible]	[illegible]	[illegible]	[illegible]	[illegible]	[illegible]	[illegible]
[illegible]	[illegible]	[illegible]	[illegible]	[illegible]	[illegible]	[illegible]	[illegible]	[illegible]	[illegible]

[illegible]	[illegible]	[illegible]	[illegible]	[illegible]	[illegible]	[illegible]	[illegible]	[illegible]	[illegible]	[illegible]
[illegible]	[illegible]	[illegible]	[illegible]	[illegible]	[illegible]	[illegible]	[illegible]	[illegible]	[illegible]	[illegible]
[illegible]	[illegible]	[illegible]	[illegible]	[illegible]	[illegible]	[illegible]	[illegible]	[illegible]	[illegible]	[illegible]
[illegible]	[illegible]	[illegible]	[illegible]	[illegible]	[illegible]	[illegible]	[illegible]	[illegible]	[illegible]	[illegible]
[illegible]	[illegible]	[illegible]	[illegible]	[illegible]	[illegible]	[illegible]	[illegible]	[illegible]	[illegible]	[illegible]
[illegible]	[illegible]	[illegible]	[illegible]	[illegible]	[illegible]	[illegible]	[illegible]	[illegible]	[illegible]	[illegible]
[illegible]	[illegible]	[illegible]	[illegible]	[illegible]	[illegible]	[illegible]	[illegible]	[illegible]	[illegible]	[illegible]
[illegible]	[illegible]	[illegible]	[illegible]	[illegible]	[illegible]	[illegible]	[illegible]	[illegible]	[illegible]	[illegible]
[illegible]	[illegible]	[illegible]	[illegible]	[illegible]	[illegible]	[illegible]	[illegible]	[illegible]	[illegible]	[illegible]
[illegible]	[illegible]	[illegible]	[illegible]	[illegible]	[illegible]	[illegible]	[illegible]	[illegible]	[illegible]	[illegible]
[illegible]	[illegible]	[illegible]	[illegible]	[illegible]	[illegible]	[illegible]	[illegible]	[illegible]	[illegible]	[illegible]
[illegible]	[illegible]	[illegible]	[illegible]	[illegible]	[illegible]	[illegible]	[illegible]	[illegible]	[illegible]	[illegible]
[illegible]	[illegible]	[illegible]	[illegible]	[illegible]	[illegible]	[illegible]	[illegible]	[illegible]	[illegible]	[illegible]
[illegible]	[illegible]	[illegible]	[illegible]	[illegible]	[illegible]	[illegible]	[illegible]	[illegible]	[illegible]	[illegible]
[illegible]	[illegible]	[illegible]	[illegible]	[illegible]	[illegible]	[illegible]	[illegible]	[illegible]	[illegible]	[illegible]
[illegible]	[illegible]	[illegible]	[illegible]	[illegible]	[illegible]	[illegible]	[illegible]	[illegible]	[illegible]	[illegible]
[illegible]	[illegible]	[illegible]	[illegible]	[illegible]	[illegible]	[illegible]	[illegible]	[illegible]	[illegible]	[illegible]
[illegible]	[illegible]	[illegible]	[illegible]	[illegible]	[illegible]	[illegible]	[illegible]	[illegible]	[illegible]	[illegible]
[illegible]	[illegible]	[illegible]	[illegible]	[illegible]	[illegible]	[illegible]	[illegible]	[illegible]	[illegible]	[illegible]
[illegible]	[illegible]	[illegible]	[illegible]	[illegible]	[illegible]	[illegible]	[illegible]	[illegible]	[illegible]	[illegible]
[illegible]	[illegible]	[illegible]	[illegible]	[illegible]	[illegible]	[illegible]	[illegible]	[illegible]	[illegible]	[illegible]
[illegible]	[illegible]	[illegible]	[illegible]	[illegible]	[illegible]	[illegible]	[illegible]	[illegible]	[illegible]	[illegible]
[illegible]	[illegible]	[illegible]	[illegible]	[illegible]	[illegible]	[illegible]	[illegible]	[illegible]	[illegible]	[illegible]
[illegible]	[illegible]	[illegible]	[illegible]	[illegible]	[illegible]	[illegible]	[illegible]	[illegible]	[illegible]	[illegible]
	RECETTES (2)	[illegible]	[illegible]	[illegible]	[illegible]	[illegible]	[illegible]	[illegible]	[illegible]	[illegible]
[illegible]	[illegible]	[illegible]	[illegible]	[illegible]	[illegible]	[illegible]	[illegible]	[illegible]	[illegible]	[illegible]
[illegible]	[illegible]	[illegible]	[illegible]	[illegible]	[illegible]	[illegible]	[illegible]	[illegible]	[illegible]	[illegible]
[illegible]	[illegible]	[illegible]	[illegible]	[illegible]	[illegible]	[illegible]	[illegible]	[illegible]	[illegible]	[illegible]
[illegible]	[illegible]	[illegible]	[illegible]	[illegible]	[illegible]	[illegible]	[illegible]	[illegible]	[illegible]	[illegible]

Communauté d'agglomération Cannes Pays de Lérins - BUDGET PRINCIPAL CAPL - CA (projet de budget) - 2019

[illegible]	[illegible]	[illegible]					[illegible]			
		[illegible]	[illegible]	[illegible]	[illegible]	[illegible]	[illegible]	[illegible]	[illegible]	[illegible]
[illegible]	[illegible]	[illegible]	[illegible]	[illegible]	[illegible]	[illegible]	[illegible]	[illegible]	[illegible]	[illegible]
[illegible]	[illegible]	[illegible]	[illegible]	[illegible]	[illegible]	[illegible]	[illegible]	[illegible]	[illegible]	[illegible]
[illegible]	[illegible]	[illegible]	[illegible]	[illegible]	[illegible]	[illegible]	[illegible]	[illegible]	[illegible]	[illegible]
[illegible]	[illegible]	[illegible]	[illegible]	[illegible]	[illegible]	[illegible]	[illegible]	[illegible]	[illegible]	[illegible]
[illegible]	[illegible]	[illegible]	[illegible]	[illegible]	[illegible]	[illegible]	[illegible]	[illegible]	[illegible]	[illegible]
[illegible]	[illegible]	[illegible]	[illegible]	[illegible]	[illegible]	[illegible]	[illegible]	[illegible]	[illegible]	[illegible]
[illegible]	[illegible]	[illegible]	[illegible]	[illegible]	[illegible]	[illegible]	[illegible]	[illegible]	[illegible]	[illegible]
[illegible]	[illegible]	[illegible]	[illegible]	[illegible]	[illegible]	[illegible]	[illegible]	[illegible]	[illegible]	[illegible]
[illegible]	[illegible]	[illegible]	[illegible]	[illegible]	[illegible]	[illegible]	[illegible]	[illegible]	[illegible]	[illegible]
[illegible]	[illegible]	[illegible]	[illegible]	[illegible]	[illegible]	[illegible]	[illegible]	[illegible]	[illegible]	[illegible]
[illegible]	[illegible]	[illegible]	[illegible]	[illegible]	[illegible]	[illegible]	[illegible]	[illegible]	[illegible]	[illegible]
[illegible]	[illegible]	[illegible]	[illegible]	[illegible]	[illegible]	[illegible]	[illegible]	[illegible]	[illegible]	[illegible]
[illegible]	[illegible]	[illegible]	[illegible]	[illegible]	[illegible]	[illegible]	[illegible]	[illegible]	[illegible]	[illegible]
[illegible]	[illegible]	[illegible]	[illegible]	[illegible]	[illegible]	[illegible]	[illegible]	[illegible]	[illegible]	[illegible]
[illegible]	[illegible]	[illegible]	[illegible]	[illegible]	[illegible]	[illegible]	[illegible]	[illegible]	[illegible]	[illegible]
[illegible]	[illegible]	[illegible]	[illegible]	[illegible]	[illegible]	[illegible]	[illegible]	[illegible]	[illegible]	[illegible]
[illegible]	[illegible]	[illegible]	[illegible]	[illegible]	[illegible]	[illegible]	[illegible]	[illegible]	[illegible]	[illegible]
[illegible]		[illegible]	[illegible]	[illegible]	[illegible]	[illegible]	[illegible]	[illegible]	[illegible]	[illegible]
[illegible]		[illegible]	[illegible]	[illegible]	[illegible]	[illegible]	[illegible]	[illegible]	[illegible]	[illegible]
SOLDE (3)		[illegible]	[illegible]	[illegible]	[illegible]	[illegible]	[illegible]	[illegible]	[illegible]	[illegible]

[illegible]
[illegible]
[illegible]

IV – ANNEXES	IV
ELEMENTS DU BILAN PRESENTATION CROISEE PAR FONCTION – DETAIL INVESTISSEMENT	A1.2

FONCTION 9 – Action Economique

[illegible]	[illegible]	[illegible]	[illegible]	[illegible]	[illegible]	[illegible]	[illegible]	[illegible]	[illegible]
DEPENSES (2)	[illegible]	[illegible]	[illegible]	[illegible]	[illegible]	[illegible]	[illegible]	[illegible]	[illegible]
[illegible]	[illegible]	[illegible]	[illegible]	[illegible]	[illegible]	[illegible]	[illegible]	[illegible]	[illegible]
[illegible]	[illegible]	[illegible]	[illegible]	[illegible]	[illegible]	[illegible]	[illegible]	[illegible]	[illegible]
[illegible]	[illegible]	[illegible]	[illegible]	[illegible]	[illegible]	[illegible]	[illegible]	[illegible]	[illegible]
[illegible]	[illegible]	[illegible]	[illegible]	[illegible]	[illegible]	[illegible]	[illegible]	[illegible]	[illegible]
[illegible]	[illegible]	[illegible]	[illegible]	[illegible]	[illegible]	[illegible]	[illegible]	[illegible]	[illegible]
[illegible]	[illegible]	[illegible]	[illegible]	[illegible]	[illegible]	[illegible]	[illegible]	[illegible]	[illegible]
[illegible]	[illegible]	[illegible]	[illegible]	[illegible]	[illegible]	[illegible]	[illegible]	[illegible]	[illegible]
[illegible]	[illegible]	[illegible]	[illegible]	[illegible]	[illegible]	[illegible]	[illegible]	[illegible]	[illegible]
[illegible]	[illegible]	[illegible]	[illegible]	[illegible]	[illegible]	[illegible]	[illegible]	[illegible]	[illegible]
[illegible]	[illegible]	[illegible]	[illegible]	[illegible]	[illegible]	[illegible]	[illegible]	[illegible]	[illegible]
[illegible]	[illegible]	[illegible]	[illegible]	[illegible]	[illegible]	[illegible]	[illegible]	[illegible]	[illegible]
[illegible]	[illegible]	[illegible]	[illegible]	[illegible]	[illegible]	[illegible]	[illegible]	[illegible]	[illegible]
[illegible]	[illegible]	[illegible]	[illegible]	[illegible]	[illegible]	[illegible]	[illegible]	[illegible]	[illegible]
[illegible]	[illegible]	[illegible]	[illegible]	[illegible]	[illegible]	[illegible]	[illegible]	[illegible]	[illegible]
[illegible]	[illegible]	[illegible]	[illegible]	[illegible]	[illegible]	[illegible]	[illegible]	[illegible]	[illegible]
[illegible]	[illegible]	[illegible]	[illegible]	[illegible]	[illegible]	[illegible]	[illegible]	[illegible]	[illegible]
[illegible]	[illegible]	[illegible]	[illegible]	[illegible]	[illegible]	[illegible]	[illegible]	[illegible]	[illegible]
[illegible]	[illegible]	[illegible]	[illegible]	[illegible]	[illegible]	[illegible]	[illegible]	[illegible]	[illegible]
[illegible]	[illegible]	[illegible]	[illegible]	[illegible]	[illegible]	[illegible]	[illegible]	[illegible]	[illegible]
[illegible]	[illegible]	[illegible]	[illegible]	[illegible]	[illegible]	[illegible]	[illegible]	[illegible]	[illegible]
[illegible]	[illegible]	[illegible]	[illegible]	[illegible]	[illegible]	[illegible]	[illegible]	[illegible]	[illegible]
[illegible]	[illegible]	[illegible]	[illegible]	[illegible]	[illegible]	[illegible]	[illegible]	[illegible]	[illegible]
[illegible]	[illegible]	[illegible]	[illegible]	[illegible]	[illegible]	[illegible]	[illegible]	[illegible]	[illegible]
[illegible]	[illegible]	[illegible]	[illegible]	[illegible]	[illegible]	[illegible]	[illegible]	[illegible]	[illegible]

[illegible]

(1)	[illegible]	[illegible]	[illegible]	[illegible]	[illegible]	[illegible]	[illegible]	[illegible]	[illegible]
	[illegible]								
[illegible]		[illegible]	[illegible]	[illegible]	[illegible]	[illegible]	[illegible]	[illegible]	[illegible]
[illegible]		[illegible]	[illegible]	[illegible]	[illegible]	[illegible]	[illegible]	[illegible]	[illegible]
[illegible]		[illegible]	[illegible]	[illegible]	[illegible]	[illegible]	[illegible]	[illegible]	[illegible]
RECETTES (2)		[illegible]	[illegible]	[illegible]	[illegible]	[illegible]	[illegible]	[illegible]	[illegible]
[illegible]		[illegible]	[illegible]	[illegible]	[illegible]	[illegible]	[illegible]	[illegible]	[illegible]
[illegible]	[illegible]	[illegible]	[illegible]	[illegible]	[illegible]	[illegible]	[illegible]	[illegible]	[illegible]
[illegible]	[illegible]	[illegible]	[illegible]	[illegible]	[illegible]	[illegible]	[illegible]	[illegible]	[illegible]
[illegible]	[illegible]	[illegible]	[illegible]	[illegible]	[illegible]	[illegible]	[illegible]	[illegible]	[illegible]
[illegible]	[illegible]	[illegible]	[illegible]	[illegible]	[illegible]	[illegible]	[illegible]	[illegible]	[illegible]
[illegible]	[illegible]	[illegible]	[illegible]	[illegible]	[illegible]	[illegible]	[illegible]	[illegible]	[illegible]
[illegible]	[illegible]	[illegible]	[illegible]	[illegible]	[illegible]	[illegible]	[illegible]	[illegible]	[illegible]
[illegible]	[illegible]	[illegible]	[illegible]	[illegible]	[illegible]	[illegible]	[illegible]	[illegible]	[illegible]
[illegible]	[illegible]	[illegible]	[illegible]	[illegible]	[illegible]	[illegible]	[illegible]	[illegible]	[illegible]
[illegible]	[illegible]	[illegible]	[illegible]	[illegible]	[illegible]	[illegible]	[illegible]	[illegible]	[illegible]
[illegible]	[illegible]	[illegible]	[illegible]	[illegible]	[illegible]	[illegible]	[illegible]	[illegible]	[illegible]
[illegible]	[illegible]	[illegible]	[illegible]	[illegible]	[illegible]	[illegible]	[illegible]	[illegible]	[illegible]
[illegible]	[illegible]	[illegible]	[illegible]	[illegible]	[illegible]	[illegible]	[illegible]	[illegible]	[illegible]
[illegible]	[illegible]	[illegible]	[illegible]	[illegible]	[illegible]	[illegible]	[illegible]	[illegible]	[illegible]
[illegible]	[illegible]	[illegible]	[illegible]	[illegible]	[illegible]	[illegible]	[illegible]	[illegible]	[illegible]
[illegible]	[illegible]	[illegible]	[illegible]	[illegible]	[illegible]	[illegible]	[illegible]	[illegible]	[illegible]
[illegible]		[illegible]	[illegible]	[illegible]	[illegible]	[illegible]	[illegible]	[illegible]	[illegible]
[illegible]		[illegible]	[illegible]	[illegible]	[illegible]	[illegible]	[illegible]	[illegible]	[illegible]
SOLDE (2)		[illegible]	[illegible]	[illegible]	[illegible]	[illegible]	[illegible]	[illegible]	[illegible]

[illegible]

[illegible]

IV ANNEXES	IV
ELEMENTS DU BILAN ETAT DE LA DETTE DETAIL DES CREDITS DE TRESORERIE	A2.1

A2.1 – DETAIL DES CREDITS DE TRESORERIE (1)

[illegible]	[illegible]	[illegible]	[illegible]	[illegible]	[illegible]	[illegible]
[illegible]						
[illegible]						
[illegible]						
[illegible]						
[illegible]						
[illegible]						
[illegible]		[illegible]	[illegible]	[illegible]	[illegible]	[illegible]

[illegible]

IV – ANNEXES

ELEMENTS DU BILAN – ETAT DE LA DETTE – REPARTITION PAR NATURE DE DETTE

IV
A2.2

A2.2 – REPARTITION PAR NATURE DE DETTE (hors 6449 et 166)

[illegible]	[illegible]	[illegible]	[illegible]	[illegible]	[illegible]	[illegible]	[illegible]	[illegible]	[illegible]	[illegible]	[illegible]	[illegible]	[illegible]
[illegible]													
[illegible]													
[illegible]													
[illegible]	[illegible]	[illegible]	[illegible]	[illegible]	[illegible]	[illegible]	[illegible]	[illegible]	[illegible]	[illegible]	[illegible]	[illegible]	[illegible]
[illegible]	[illegible]	[illegible]	[illegible]	[illegible]	[illegible]	[illegible]	[illegible]	[illegible]	[illegible]	[illegible]	[illegible]	[illegible]	[illegible]
[illegible]	[illegible]	[illegible]	[illegible]	[illegible]	[illegible]	[illegible]	[illegible]	[illegible]	[illegible]	[illegible]	[illegible]	[illegible]	[illegible]
[illegible]	[illegible]	[illegible]	[illegible]	[illegible]	[illegible]	[illegible]	[illegible]	[illegible]	[illegible]	[illegible]	[illegible]	[illegible]	[illegible]
[illegible]	[illegible]	[illegible]	[illegible]	[illegible]	[illegible]	[illegible]	[illegible]	[illegible]	[illegible]	[illegible]	[illegible]	[illegible]	[illegible]
[illegible]	[illegible]	[illegible]	[illegible]	[illegible]	[illegible]	[illegible]	[illegible]	[illegible]	[illegible]	[illegible]	[illegible]	[illegible]	[illegible]
[illegible]	[illegible]	[illegible]	[illegible]	[illegible]	[illegible]	[illegible]	[illegible]	[illegible]	[illegible]	[illegible]	[illegible]	[illegible]	[illegible]
[illegible]	[illegible]	[illegible]	[illegible]	[illegible]	[illegible]	[illegible]	[illegible]	[illegible]	[illegible]	[illegible]	[illegible]	[illegible]	[illegible]
[illegible]	[illegible]	[illegible]	[illegible]	[illegible]	[illegible]	[illegible]	[illegible]	[illegible]	[illegible]	[illegible]	[illegible]	[illegible]	[illegible]
[illegible]	[illegible]	[illegible]	[illegible]	[illegible]	[illegible]	[illegible]	[illegible]	[illegible]	[illegible]	[illegible]	[illegible]	[illegible]	[illegible]
[illegible]	[illegible]	[illegible]	[illegible]	[illegible]	[illegible]	[illegible]	[illegible]	[illegible]	[illegible]	[illegible]	[illegible]	[illegible]	[illegible]
[illegible]	[illegible]	[illegible]	[illegible]	[illegible]	[illegible]	[illegible]	[illegible]	[illegible]	[illegible]	[illegible]	[illegible]	[illegible]	[illegible]
[illegible]	[illegible]	[illegible]	[illegible]	[illegible]	[illegible]	[illegible]	[illegible]	[illegible]	[illegible]	[illegible]	[illegible]	[illegible]	[illegible]
[illegible]	[illegible]	[illegible]	[illegible]	[illegible]	[illegible]	[illegible]	[illegible]	[illegible]	[illegible]	[illegible]	[illegible]	[illegible]	[illegible]
[illegible]	[illegible]	[illegible]	[illegible]	[illegible]	[illegible]	[illegible]	[illegible]	[illegible]	[illegible]	[illegible]	[illegible]	[illegible]	[illegible]
[illegible]	[illegible]	[illegible]	[illegible]	[illegible]	[illegible]	[illegible]	[illegible]	[illegible]	[illegible]	[illegible]	[illegible]	[illegible]	[illegible]
[illegible]	[illegible]	[illegible]	[illegible]	[illegible]	[illegible]	[illegible]	[illegible]	[illegible]	[illegible]	[illegible]	[illegible]	[illegible]	[illegible]
[illegible]	[illegible]	[illegible]	[illegible]	[illegible]	[illegible]	[illegible]	[illegible]	[illegible]	[illegible]	[illegible]	[illegible]	[illegible]	[illegible]
[illegible]	[illegible]	[illegible]	[illegible]	[illegible]	[illegible]	[illegible]	[illegible]	[illegible]	[illegible]	[illegible]	[illegible]	[illegible]	[illegible]
[illegible]	[illegible]	[illegible]	[illegible]	[illegible]	[illegible]	[illegible]	[illegible]	[illegible]	[illegible]	[illegible]	[illegible]	[illegible]	[illegible]
[illegible]	[illegible]	[illegible]	[illegible]	[illegible]	[illegible]	[illegible]	[illegible]	[illegible]	[illegible]	[illegible]	[illegible]	[illegible]	[illegible]
[illegible]	[illegible]	[illegible]	[illegible]	[illegible]	[illegible]	[illegible]	[illegible]	[illegible]	[illegible]	[illegible]	[illegible]	[illegible]	[illegible]
[illegible]	[illegible]	[illegible]	[illegible]	[illegible]	[illegible]	[illegible]	[illegible]	[illegible]	[illegible]	[illegible]	[illegible]	[illegible]	[illegible]
[illegible]	[illegible]	[illegible]	[illegible]	[illegible]	[illegible]	[illegible]	[illegible]	[illegible]	[illegible]	[illegible]	[illegible]	[illegible]	[illegible]
[illegible]	[illegible]	[illegible]	[illegible]	[illegible]	[illegible]	[illegible]	[illegible]	[illegible]	[illegible]	[illegible]	[illegible]	[illegible]	[illegible]

[illegible]	[illegible]	[illegible]	[illegible]	[illegible]	[illegible]	[illegible]	[illegible]	[illegible]	[illegible]	[illegible]	[illegible]	[illegible]	[illegible]	[illegible]
[illegible]	[illegible]	[illegible]	[illegible]	[illegible]	[illegible]	[illegible]	[illegible]	[illegible]	[illegible]	[illegible]	[illegible]	[illegible]	[illegible]	[illegible]
[illegible]	[illegible]	[illegible]	[illegible]	[illegible]	[illegible]	[illegible]	[illegible]	[illegible]	[illegible]	[illegible]	[illegible]	[illegible]	[illegible]	[illegible]
[illegible]	[illegible]	[illegible]	[illegible]	[illegible]	[illegible]	[illegible]	[illegible]	[illegible]	[illegible]	[illegible]	[illegible]	[illegible]	[illegible]	[illegible]
[illegible]	[illegible]	[illegible]	[illegible]	[illegible]	[illegible]	[illegible]	[illegible]	[illegible]	[illegible]	[illegible]	[illegible]	[illegible]	[illegible]	[illegible]
[illegible]	[illegible]	[illegible]	[illegible]	[illegible]	[illegible]	[illegible]	[illegible]	[illegible]	[illegible]	[illegible]	[illegible]	[illegible]	[illegible]	[illegible]
[illegible]	[illegible]	[illegible]	[illegible]	[illegible]	[illegible]	[illegible]	[illegible]	[illegible]	[illegible]	[illegible]	[illegible]	[illegible]	[illegible]	[illegible]
[illegible]	[illegible]	[illegible]	[illegible]	[illegible]	[illegible]	[illegible]	[illegible]	[illegible]	[illegible]	[illegible]	[illegible]	[illegible]	[illegible]	[illegible]
[illegible]	[illegible]	[illegible]	[illegible]	[illegible]	[illegible]	[illegible]	[illegible]	[illegible]	[illegible]	[illegible]	[illegible]	[illegible]	[illegible]	[illegible]
[illegible]	[illegible]	[illegible]	[illegible]	[illegible]	[illegible]	[illegible]	[illegible]	[illegible]	[illegible]	[illegible]	[illegible]	[illegible]	[illegible]	[illegible]
[illegible]	[illegible]	[illegible]	[illegible]	[illegible]	[illegible]	[illegible]	[illegible]	[illegible]	[illegible]	[illegible]	[illegible]	[illegible]	[illegible]	[illegible]
[illegible]	[illegible]	[illegible]	[illegible]	[illegible]	[illegible]	[illegible]	[illegible]	[illegible]	[illegible]	[illegible]	[illegible]	[illegible]	[illegible]	[illegible]
[illegible]	[illegible]	[illegible]	[illegible]	[illegible]	[illegible]	[illegible]	[illegible]	[illegible]	[illegible]	[illegible]	[illegible]	[illegible]	[illegible]	[illegible]
[illegible]	[illegible]	[illegible]	[illegible]	[illegible]	[illegible]	[illegible]	[illegible]	[illegible]	[illegible]	[illegible]	[illegible]	[illegible]	[illegible]	[illegible]
[illegible]	[illegible]	[illegible]	[illegible]	[illegible]	[illegible]	[illegible]	[illegible]	[illegible]	[illegible]	[illegible]	[illegible]	[illegible]	[illegible]	[illegible]

Communauté d'agglomération Cannes Pays de Lerins - BUDGET PRINCIPAL CAPL - CA (projet de budget) - 2019

Nature [illegible]	Recueil d'AP/AE Développements [illegible]													
	[illegible]	[illegible]	[illegible]	[illegible]	[illegible]	[illegible]	[illegible]	[illegible]	[illegible]	[illegible]	[illegible]	[illegible]	[illegible]	[illegible]
[illegible]					[illegible]									
[illegible]					[illegible]									
[illegible]					[illegible]									

[illegible]

IV - ANNEXES	IV
ELEMENTS DU BILAN - ETAT DE LA DETTE - REPARTITION PAR NATURE DE DETTE	A2.2

A2.2 - REPARTITION PAR NATURE DE DETTE (hors 16449 et 1681 (solde))

[illegible]	[illegible]	[illegible]	[illegible]	[illegible]	[illegible]	[illegible]	[illegible]	[illegible]	[illegible]	[illegible]	[illegible]	[illegible]
[illegible]		[illegible]		[illegible]					[illegible]	[illegible]	[illegible]	[illegible]
[illegible]		[illegible]		[illegible]					[illegible]	[illegible]	[illegible]	[illegible]
[illegible]		[illegible]		[illegible]					[illegible]	[illegible]	[illegible]	[illegible]
[illegible]		[illegible]	[illegible]	[illegible]	[illegible]	[illegible]		[illegible]	[illegible]	[illegible]	[illegible]	[illegible]
[illegible]		[illegible]	[illegible]	[illegible]	[illegible]	[illegible]		[illegible]	[illegible]	[illegible]	[illegible]	[illegible]
[illegible]		[illegible]	[illegible]	[illegible]	[illegible]	[illegible]		[illegible]	[illegible]	[illegible]	[illegible]	[illegible]
[illegible]		[illegible]	[illegible]	[illegible]	[illegible]	[illegible]		[illegible]	[illegible]	[illegible]	[illegible]	[illegible]
[illegible]		[illegible]	[illegible]	[illegible]	[illegible]	[illegible]		[illegible]	[illegible]	[illegible]	[illegible]	[illegible]
[illegible]		[illegible]	[illegible]	[illegible]	[illegible]	[illegible]		[illegible]	[illegible]	[illegible]	[illegible]	[illegible]
[illegible]		[illegible]	[illegible]	[illegible]	[illegible]	[illegible]		[illegible]	[illegible]	[illegible]	[illegible]	[illegible]
[illegible]		[illegible]	[illegible]	[illegible]	[illegible]	[illegible]		[illegible]	[illegible]	[illegible]	[illegible]	[illegible]
[illegible]		[illegible]	[illegible]	[illegible]	[illegible]	[illegible]		[illegible]	[illegible]	[illegible]	[illegible]	[illegible]
[illegible]		[illegible]	[illegible]	[illegible]	[illegible]	[illegible]		[illegible]	[illegible]	[illegible]	[illegible]	[illegible]
[illegible]		[illegible]	[illegible]	[illegible]	[illegible]	[illegible]		[illegible]	[illegible]	[illegible]	[illegible]	[illegible]
[illegible]		[illegible]	[illegible]	[illegible]	[illegible]	[illegible]		[illegible]	[illegible]	[illegible]	[illegible]	[illegible]
[illegible]		[illegible]	[illegible]	[illegible]	[illegible]	[illegible]		[illegible]	[illegible]	[illegible]	[illegible]	[illegible]
[illegible]		[illegible]	[illegible]	[illegible]	[illegible]	[illegible]		[illegible]	[illegible]	[illegible]	[illegible]	[illegible]
[illegible]		[illegible]	[illegible]	[illegible]	[illegible]	[illegible]		[illegible]	[illegible]	[illegible]	[illegible]	[illegible]
[illegible]		[illegible]	[illegible]	[illegible]	[illegible]	[illegible]		[illegible]	[illegible]	[illegible]	[illegible]	[illegible]
[illegible]		[illegible]	[illegible]	[illegible]	[illegible]	[illegible]		[illegible]	[illegible]	[illegible]	[illegible]	[illegible]
[illegible]		[illegible]	[illegible]	[illegible]	[illegible]	[illegible]		[illegible]	[illegible]	[illegible]	[illegible]	[illegible]
[illegible]		[illegible]	[illegible]	[illegible]	[illegible]	[illegible]		[illegible]	[illegible]	[illegible]	[illegible]	[illegible]
[illegible]		[illegible]	[illegible]	[illegible]	[illegible]	[illegible]		[illegible]	[illegible]	[illegible]	[illegible]	[illegible]
[illegible]		[illegible]	[illegible]	[illegible]	[illegible]	[illegible]		[illegible]	[illegible]	[illegible]	[illegible]	[illegible]

Communauté d'agglomération [illegible] - BUDGET PRINCIPAL [illegible] - [illegible]

[illegible]	[illegible]	[illegible]	[illegible]	[illegible]	[illegible]	[illegible]	[illegible]	[illegible]	[illegible]	[illegible]	[illegible]	[illegible]
[illegible]		[illegible]	[illegible]	[illegible]	[illegible]	[illegible]		[illegible]	[illegible]	[illegible]	[illegible]	[illegible]
[illegible]		[illegible]	[illegible]	[illegible]	[illegible]	[illegible]		[illegible]	[illegible]	[illegible]	[illegible]	[illegible]
[illegible]		[illegible]	[illegible]	[illegible]	[illegible]	[illegible]		[illegible]	[illegible]	[illegible]	[illegible]	[illegible]
[illegible]		[illegible]	[illegible]	[illegible]	[illegible]	[illegible]		[illegible]	[illegible]	[illegible]	[illegible]	[illegible]
[illegible]		[illegible]	[illegible]	[illegible]	[illegible]	[illegible]		[illegible]	[illegible]	[illegible]	[illegible]	[illegible]
[illegible]		[illegible]	[illegible]	[illegible]	[illegible]	[illegible]		[illegible]	[illegible]	[illegible]	[illegible]	[illegible]
[illegible]		[illegible]	[illegible]	[illegible]	[illegible]	[illegible]		[illegible]	[illegible]	[illegible]	[illegible]	[illegible]
[illegible]		[illegible]	[illegible]	[illegible]	[illegible]	[illegible]		[illegible]	[illegible]	[illegible]	[illegible]	[illegible]
[illegible]		[illegible]		[illegible]					[illegible]	[illegible]	[illegible]	[illegible]
[illegible]		[illegible]		[illegible]					[illegible]	[illegible]	[illegible]	[illegible]
[illegible]		[illegible]		[illegible]					[illegible]	[illegible]	[illegible]	[illegible]
[illegible]		[illegible]		[illegible]					[illegible]	[illegible]	[illegible]	[illegible]
[illegible]		[illegible]		[illegible]					[illegible]	[illegible]	[illegible]	[illegible]
[illegible]		[illegible]		[illegible]					[illegible]	[illegible]	[illegible]	[illegible]
[illegible]		[illegible]		[illegible]					[illegible]	[illegible]	[illegible]	[illegible]
[illegible]		[illegible]		[illegible]					[illegible]	[illegible]	[illegible]	[illegible]
[illegible]		[illegible]		[illegible]					[illegible]	[illegible]	[illegible]	[illegible]
[illegible]		[illegible]		[illegible]					[illegible]	[illegible]	[illegible]	[illegible]
[illegible]		[illegible]		[illegible]					[illegible]	[illegible]	[illegible]	[illegible]
[illegible]		[illegible]		[illegible]					[illegible]	[illegible]	[illegible]	[illegible]
[illegible]		[illegible]		[illegible]					[illegible]	[illegible]	[illegible]	[illegible]
Total général		[illegible]		[illegible]					[illegible]	[illegible]	[illegible]	[illegible]

[illegible]
[illegible]
[illegible]

[illegible]

IV – ANNEXES	IV
ELEMENTS DU BILAN – ETAT DE LA DETTE – REPARTITION DES EMPRUNTS PAR STRUCTURE DE TAUX	A2.3

A2.3 – REPARTITION DES EMPRUNTS PAR STRUCTURE DE TAUX (HORS ARI)

[illegible]	[illegible]	[illegible]	[illegible]	[illegible]	[illegible]	[illegible]	[illegible]	[illegible]	[illegible]	[illegible]	[illegible]	[illegible]	[illegible]
[illegible]													
[illegible]		[illegible]	[illegible]						[illegible]			[illegible]	[illegible]
[illegible]													
[illegible]		[illegible]	[illegible]						[illegible]			[illegible]	[illegible]
[illegible]													
[illegible]		[illegible]	[illegible]						[illegible]			[illegible]	[illegible]
[illegible]													
[illegible]		[illegible]	[illegible]						[illegible]			[illegible]	[illegible]
[illegible]													
[illegible]		[illegible]	[illegible]						[illegible]			[illegible]	[illegible]
[illegible]													
[illegible]		[illegible]	[illegible]						[illegible]			[illegible]	[illegible]
[illegible]		[illegible]	[illegible]						[illegible]			[illegible]	[illegible]

[illegible]

IV ANNEXES	IV
ELEMENTS DU BILAN ETAT DE LA DETTE TYPOLOGIE DE LA REPARTITION DE L'ENCOURS	A2.4

A2.4 – TYPOLOGIE DE LA REPARTITION DE L'ENCOURS (1)

[illegible]	[illegible]	III [illegible]	IV [illegible]	V [illegible]	VI [illegible]	VII [illegible]	X [illegible]
[illegible]	[illegible]	[illegible]	[illegible]	[illegible]	[illegible]	[illegible]	[illegible]
	[illegible]	[illegible]	[illegible]	[illegible]	[illegible]	[illegible]	[illegible]
	[illegible]	[illegible]	[illegible]	[illegible]	[illegible]	[illegible]	[illegible]
[illegible]	[illegible]	[illegible]	[illegible]	[illegible]	[illegible]	[illegible]	[illegible]
	[illegible]	[illegible]	[illegible]	[illegible]	[illegible]	[illegible]	[illegible]
	[illegible]	[illegible]	[illegible]	[illegible]	[illegible]	[illegible]	[illegible]
[illegible]	[illegible]	[illegible]	[illegible]	[illegible]	[illegible]	[illegible]	[illegible]
	[illegible]	[illegible]	[illegible]	[illegible]	[illegible]	[illegible]	[illegible]
	[illegible]	[illegible]	[illegible]	[illegible]	[illegible]	[illegible]	[illegible]
[illegible]	[illegible]	[illegible]	[illegible]	[illegible]	[illegible]	[illegible]	[illegible]
	[illegible]	[illegible]	[illegible]	[illegible]	[illegible]	[illegible]	[illegible]
	[illegible]	[illegible]	[illegible]	[illegible]	[illegible]	[illegible]	[illegible]
[illegible]	[illegible]	[illegible]	[illegible]	[illegible]	[illegible]	[illegible]	[illegible]
	[illegible]	[illegible]	[illegible]	[illegible]	[illegible]	[illegible]	[illegible]
	[illegible]	[illegible]	[illegible]	[illegible]	[illegible]	[illegible]	[illegible]
[illegible]	[illegible]						[illegible]
	[illegible]						[illegible]
	[illegible]						[illegible]

[illegible]

IV – ANNEXES	IV
ELEMENTS DU BILAN – ETAT DE LA DETTE – DETAIL DES OPERATIONS DE COUVERTURE	A2.5

A2.5 – DETAIL DES OPERATIONS DE COUVERTURE (1)

[illegible]	[illegible]	[illegible]	[illegible]	[illegible]	[illegible]	[illegible]	[illegible]	[illegible]	[illegible]	[illegible]	[illegible]	[illegible]	[illegible]
[illegible]		[illegible]					[illegible]				[illegible]	[illegible]	[illegible]
[illegible]		[illegible]					[illegible]				[illegible]	[illegible]	[illegible]
[illegible]		[illegible]					[illegible]				[illegible]	[illegible]	[illegible]
[illegible]		[illegible]					[illegible]				[illegible]	[illegible]	[illegible]

[illegible]

IV – ANNEXES	IV
ELEMENTS DU BILAN – ETAT DE LA DETTE – DETAIL DES OPERATIONS DE COUVERTURE	A2.5

A2.6 DETAIL DES OPERATIONS DE COUVERTURE (1) (suite)

[illegible]	[illegible]	[illegible]		[illegible]		[illegible]		[illegible]	
	[illegible]	[illegible]	[illegible]	[illegible]	[illegible]	[illegible]	[illegible]	[illegible]	[illegible]
[illegible]						[illegible]	[illegible]		
[illegible]						[illegible]	[illegible]		
[illegible]						[illegible]	[illegible]		
Total						[illegible]	[illegible]		

[illegible]

IV ANNEXES	IV
ELEMENTS DU BILAN – ETAT DE LA DETTE – REMBOURSEMENT ANTICIPE D'UN EMPRUNT AVEC REFINANCEMENT	A2.6

A2.6 – REMBOURSEMENT ANTICIPE D'UN EMPRUNT AVEC REFINANCEMENT (1)

[illegible]	[illegible]		[illegible]	[illegible]	[illegible]	[illegible]	[illegible]	[illegible]	[illegible]			[illegible]		[illegible]		[illegible]
	[illegible]	[illegible]							[illegible]	[illegible]	[illegible]	[illegible]	[illegible]	[illegible]	[illegible]	
[illegible]					[illegible]	[illegible]							[illegible]	[illegible]	[illegible]	[illegible]
[illegible]					[illegible]	[illegible]								[illegible]	[illegible]	[illegible]

[illegible]

IV – ANNEXES	IV
ELEMENTS DU BILAN - ETAT DE LA DETTE - EMPRUNTS RENEGOCIES AU COURS DE L'ANNEE N	A2.7

A2.7 – EMPRUNTS RENEGOCIES AU COURS DE L'ANNEE N (1)

[illegible]	[illegible]	[illegible]	[illegible]	[illegible]	[illegible]	[illegible]	[illegible]	[illegible]	[illegible]	[illegible]	[illegible]	[illegible]	[illegible]	[illegible]	[illegible]	[illegible]	[illegible]	[illegible]	[illegible]
[illegible]	[illegible]											[illegible]	[illegible]			[illegible]	[illegible]	[illegible]	[illegible]

[illegible]

IV – ANNEXES	IV
ELEMENTS DU BILAN – ETAT DE LA DETTE DETTE POUR FINANCER L'EMPRUNT D'UN AUTRE ORGANISME	A2.6

A2.6 – DETTE POUR FINANCER L'EMPRUNT D'UN AUTRE ORGANISME (1)

REPARTITION PAR PRÊTEUR	Dette en capital à l'origine (2)	Dette en capital au 31/12 de l'exercice	Annuité payée au cours de l'exercice	Dont	
				Intérêts (3)	Capital
TOTAL	[illegible]	[illegible]	[illegible]	[illegible]	[illegible]
[illegible]	[illegible]	[illegible]	[illegible]	[illegible]	[illegible]
[illegible]	[illegible]	[illegible]	[illegible]	[illegible]	[illegible]
[illegible]	[illegible]	[illegible]	[illegible]	[illegible]	[illegible]

[illegible]

IV – ANNEXES	IV
ELEMENTS DU BILAN – ETAT DE LA DETTE – AUTRES DETTES	A2.9

A2.9 – AUTRES DETTES

(Issues des engagements juridiques pris autres que ceux destinés à financer la prise en charge d'un emprunt)

IV – ANNEXES	IV
ELEMENTS DU BILAN METHODES UTILISEES POUR LES AMORTISSEMENTS	A3

A3 – AMORTISSEMENTS – METHODES UTILISEES

CHOIX DE L'ASSEMBLEE DELIBERANTE			Délibération du
Biens de faible valeur Seuil unitaire en deçà duquel les immobilisations de peu de valeur s'amortissent au cours de l'exercice (article R. 2321-1 du CGCT) : €			
Procédure d'amortissement (linéaire, dégressif, variable)	Catégories de biens amortis	Durée (en années)	
.	2031 FRAIS D'ETUDES	5	20/03/2017
.	2032 FRAIS DE RECHERCHES ET DE DEVELOPPEMENT	5	20/03/2017
.	2033 FRAIS D'INSERTION	5	20/03/2017
..	2051 CONCESSION ET DROITS SIMILAIRES <5000 €	2	20/03/2017
L	2051 CONCESSION ET DROITS SIMILAIRES >5000 €	5	20/03/2017
L	21318 CONSTRUCTION AUTRES BATIMENTS	10	20/03/2017
L	21318 CONSTRUCTION BATIMENTS DURABLES	30	20/03/2017
L	2145 AMENAGEMENT AGENCEMENT SUR SOL D'AUTRUI	20	20/03/2017
L	21532 CANALISATIONS D'EAUX USEES	70	20/03/2017
L	2050 GROS MATERIEL	10	20/03/2017
L	2130 INSTALLATIONS COMPLEXES SPECIALISEES	5	20/03/2017
L	2158 MATERIELS INDUSTRIELS	10	20/03/2017
L	2158 OUTILLAGES	5	20/03/2017
L	2158 OUTILLAGES INDUSTRIELS	10	20/03/2017
L	2161 INSTALLATIONS GENERALES AGENCEMENTS ET AMENAGEMENTS DIVERS	10	20/03/2017
L	2162 VEHICULES DE TOURISME	5	20/03/2017
L	2183 MATERIELS DE BUREAU ET INFORMATIQUE	5	20/03/2017
L	2184 MOBILIER	10	20/03/2017
L	2188 AUTRES BIENS D'OCCASION	2	20/03/2017
L	2188 MATERIELS CLASSIQUES DIVERS	5	20/03/2017

IV – ANNEXES	IV
ELEMENTS DU BILAN ETAT DES PROVISIONS	A4

A4 – ETAT DES PROVISIONS

Nature de la provision	Montant de la provision de l'exercice (1)	Date de constitution de la provision	Montant des provisions constituées au 01/01/N	Montant total des provisions constituées	Montant des reprises	SOLDE
PROVISIONS BUDGETAIRES						
Provisions pour risques et charges (2)	0,00		0,00	0,00	0,00	0,00
Provisions pour dépréciation (2)	0,00		0,00	0,00	0,00	0,00
TOTAL PROVISIONS BUDGETAIRES	0,00		0,00	0,00	0,00	0,00
PROVISIONS SEMI-BUDGETAIRES						
Provisions pour risques et charges (2)	0,00		0,00	0,00	0,00	0,00
Provisions pour dépréciation (2)	0,00		0,00	0,00	0,00	0,00
TOTAL PROVISIONS SEMI-BUDGETAIRES	0,00		0,00	0,00	0,00	0,00

(1) Provisions nouvelles ou abondement d'une provision déjà constituée.

(2) Indiquer l'objet de la provision (exemples : provision pour litiges au titre du procès ; provisions pour dépréciation des immobilisations de l'équipement ...)

IV – ANNEXES	IV
ELEMENTS DU BILAN EQUILIBRE DES OPERATIONS FINANCIERES - DEPENSES	A6.1

DEPENSES A COUVRIR PAR DES RESSOURCES PROPRES

Art. [1]	Libellé [1]	Crédits de l'exercice (BP + BS + DM + RAR N-1)	Réalisations
DEPENSES TOTALES A COUVRIR PAR DES RESSOURCES PROPRES =A + B		1 962 534,38	1 953 482,24
16 Emprunts et dettes assimilées (A)		1 962 534,38	1 953 482,24
1631	Emprunts obligataires	0,00	0,00
1641	Emprunts en euros	1 962 534,38	1 953 482,24
1643	Emprunts en devises	0,00	0,00
16441	Opérat° afférentes à l'emprunt	0,00	0,00
1671	Avances consolidées du Trésor	0,00	0,00
1672	Emprunts sur comptes spéciaux du Trésor	0,00	0,00
1678	Autres emprunts et dettes	0,00	0,00
1681	Autres emprunts	0,00	0,00
1682	Bons à moyen terme négociables	0,00	0,00
1687	Autres dettes	0,00	0,00
Dépenses et transferts à déduire des ressources propres (B)		0,00	0,00
10...	Reprise de dotations, fonds divers et réserves		
10...	Reversement de dotations, fonds divers et réserves		
139	Subv. invest. transférées au rat.	0,00	0,00
020	Dépenses imprévues	0,00	0,00

	Op. de l'exercice I	Restes à réaliser en dépenses au 31/12	Solde d'exécution 001 de l'exercice précédent (N-1)	TOTAL II
Dépenses à couvrir par des ressources propres	1 953 482,24	3 294 976,44	3 991 405,72	9 239 864,40

(1) Selon les chapitres budgétaires ou par opération d'équipement ou opération financière

IV – ANNEXES	IV
ELEMENTS DU BILAN EQUILIBRE DES OPERATIONS FINANCIERES – RECETTES	A8 2

RESSOURCES PROPRES

Art. (1)	Libellé (1)	Crédits de l'exercice (BP + BS - DM + RAR N-1)	Réalisations
RECETTES (RESSOURCES PROPRES) = a + b		**11 021 489,90**	**1 015 257,11**
Ressources propres externes de l'année (a)		**1 360 828,00**	**951 174,00**
10222	FCTVA	1 360 828,00	951 174,00
10223	TLE	0,00	0,00
10226	Taxe d'aménagement	0,00	0,00
10226	Autres fonds	0,00	0,00
13146	Attributions de compensation d'investissement	0,00	0,00
13156	Attributions de compensation d'investissement	0,00	0,00
13246	Attributions de compensation d'investissement	0,00	0,00
13256	Attributions de compensation d'investissement	0,00	0,00
138	Autres subvent° invest. non transf.	0,00	0,00
26	Participations et créances rattachées		
27	Autres immobilisations financières		
Ressources propres internes de l'année (b) (2)		**9 660 661,90**	**864 083,11**
15	*Provisions pour risques et charges*		
169	*Primes de remboursement des obligations*	0,00	0,00
26 .	*Participations et créances rattachées*		
27	*Autres immobilisations financières*		
28	*Amortissement des immobilisations*		
28031	*Frais d'études*	17 000,00	16 282,09
28041511	*GFP de : Bien mobilier, matériel*	0,00	16 747,51
28041581	*GFP : Bien mobilier, matériel*	16 000,00	0,00
28051	*Concessions et droits similaires*	62 000,00	61 634,94
28087	*Immo. incorporelles reçues mise à disp.*	100,00	191,70
281318	*Autres bâtiments publics*	12 900,00	12 385,00
28135	*Installations générales, agencements,*	4 900,00	4 683,00
281532	*Réseau câblé*	7 500,00	5 623,60
281534	*Réseau d'électrification*	61 200,00	60 601,18
281571	*Matériel roulant*	88 000,00	86 607,90
28158	*Autres installat., matériel et outillage*	9 500,00	9 418,91
281751	*Matériel, outillage voirie (m. à disp.)*	274 250,00	259 349,52
281758	*Autres installat., matériel (m. à disp.)*	27 500,00	10 530,98
281782	*Matériel de transport (m. à disp.)*	72 500,00	73 327,50
281783	*Matériel bureau et info. (m. à disp.)*	4 800,00	4 751,98
281784	*Mobilier (m. à disp.)*	1 100,00	0,00
281788	*Autres immo. corporelles (m. à disp.)*	36 600,00	35 506,22
28181	*Installations générales, aménagt divers*	25 200,00	25 153,90
28182	*Matériel de transport*	48 500,00	48 492,26
28183	*Matériel de bureau et informatique*	49 200,00	49 162,74
28184	*Mobilier*	13 800,00	13 762,50
28188	*Autres immo. corporelles*	49 600,00	49 506,96
28202	*Matériel de transport (affectation)*	3 700,00	3 036,19
28203	*Matériel bureau et info. (affectation)*	6 200,00	3 164,77
28204	*Mobilier (affectation)*	600,00	547,20
29.	*Prov. pour dépréciat° immobilisations*		
39	*Prov. dépréciat° des stocks et en-cours*		
481. .	*Charges à rép. sur plusieurs exercices*		
49	*Prov. dépréc. comptes de tiers*		

Art. [1]	Libellé [1]	Crédits de l'exercice (BP + BS + DM + BAR N-1)	Réalisations
59	*Prov. dépréc. comptes financiers*		
334	Produits des cessions d'immobilisations	-552,00	0,00
021	*Virement de la sect° de fonctionnement*	6 768 012,93	0,00

	Opérations de l'exercice III	Restes à réaliser en recettes au 31/12	Solde d'exécution R001 de l'exercice précédent	Affectation R1068 de l'exercice précédent	TOTAL IV
Total ressources propres disponibles	1 815 257,11	0,00	0,00	8 413 392,18	10 228 649,29

	Montant	
Dépenses à couvrir par des ressources propres	II	9 239 864,40
Ressources propres disponibles	IV	10 228 649,29
Solde	V = IV – II (3)	988 784,89

(1) Les espèces 15, 16, 18, 27, 28, 29, 39, 46, 49 et 59 sont préparées conformément au plan de comptes.
(2) Les comptes 15, 27, 30, 41 et 59 sont présentés [illegible]
(3) Intégrer le signe algébrique.

IV – ANNEXES	IV
ELEMENTS DU BILAN ETAT DE VENTILATION DES DEPENSES ET RECETTES DES SERVICES ASSUJETTIS A LA TVA – SECTION DE FONCTIONNEMENT	A7.2.1

Cet état ne comporte pas d'information

IV – ANNEXES	IV
ELEMENTS DU BILAN ETAT DE VENTILATION DES DEPENSES ET RECETTES DES SERVICES ASSUJETTIS A LA TVA – SECTION D'INVESTISSEMENT	A7.2 2

Cet état ne contient pas d'informations

IV – ANNEXES	IV
ELEMENTS DU BILAN ETAT DE REPARTITION DE LA TEOM	A7.3.1

(COMMUNES ET GROUPEMENTS DE 10 000 HABITANTS ET PLUS, article L. 2313-1)

A7.3.1 – SECTION DE FONCTIONNEMENT – DEPENSES

DEPENSES (1)		
Article (2)	Libellé (2)	Montant
011	Charges à caractère général	8 278 883,34
6042	ACHATS DE PRESTATIONS DE SERVICES (AUTRES QUE TERRAINS À AMÉNAGER)	7 321,30
60622	CARBURANTS	510 244,55
60629	AUTRES FOURNITURES NON STOCKÉES	25 624,42
60631	FOURNITURES D'ENTRETIEN	48 275,44
60632	FOURNITURES DE PETIT ÉQUIPEMENT	2 903,55
60636	VÊTEMENTS DE TRAVAIL	105 361,21
611	CONTRATS DE PRESTATIONS DE SERVICES	5 479 458,77
6135	LOCATIONS MOBILIÈRES	109 707,58
61522	BÂTIMENTS PUBLICS	304,00
61551	MATÉRIEL ROULANT	491 540,09
6155	MAINTENANCE	721 214,06
617	ÉTUDES ET RECHERCHES	21 570,00
6184	VERSEMENTS À DES ORGANISMES DE FORMATION	13 938,50
6188	AUTRES FRAIS DIVERS	1 001,02
6226	HONORAIRES	60 813,66
6228	DIVERS	15 297,47
6231	ANNONCES ET INSERTIONS	4 652,34
6232	FÊTES ET CÉRÉMONIES	3 135,05
6233	FOIRES ET EXPOSITIONS	11 323,61
6236	CATALOGUES ET IMPRIMÉS	11 133,51
6238	DIVERS	57 291,15
6241	TRANSPORTS DE BIENS	17 755,00
6251	VOYAGES ET DÉPLACEMENTS	573,03
62875	AUX COMMUNES MEMBRES DU GFP	20 133,82
6355	TAXES ET IMPÔTS SUR LES VÉHICULES	0 410,34
012	Charges de personnel, frais assimilés	8 530 867,63
6217	PERSONNEL MIS EN DISPOSITION COMMUNE MEMBRE DU GFP	200 000,00
6215	AUTRE PERSONNEL EXTÉRIEUR	37 979,21
6331	VERSEMENT DE TRANSPORT	75 300,70
6337	COTISATIONS VERSÉES AU FNAL	21 324,24
6338	COTISATIONS AU CENTRE NATIONAL ET AUX CENTRES DE GESTION DE LA FONCTION PUBLIQUE	99 017,18
64111	RÉMUNÉRATION PRINCIPALE	3 149 305,02
64112	NBI, SUPPLÉMENT FAMILIAL DE TRAITEMENT ET INDEMNITÉ DE RÉSIDENCE	114 155,20
64118	AUTRES INDEMNITÉS	1 529 541,79
64131	RÉMUNÉRATIONS	1 004 170,02
6417	RÉMUNÉRATIONS DES APPRENTIS	13 480,11
6451	COTISATIONS À L'URSSAF	825 162,42
6453	COTISATIONS AUX CAISSES DE RETRAITES	1 091 009,03
6454	COTISATIONS AUX ASSEDIC	43 834,75
6455	COTISATIONS POUR ASSURANCE DU PERSONNEL	15 864,19
6458	COTISATIONS AUX AUTRES ORGANISMES SOCIAUX	17 931,81
6472	PRESTATIONS FAMILIALES DIRECTES	10 496,07
6475	MÉDECINE DU TRAVAIL, PHARMACIE	25 551,44
6478	AUTRES CHARGES SOCIALES DIVERSES	166 923,10
6488	AUTRES CHARGES	14 077,36
65	Autres charges de gestion courante	16 988 232,28
651	REDEVANCES POUR CONCESSIONS, BREVETS, LICENCES, PROCÉDÉS, LOGICIELS, DROITS D'AUTEUR	654,9

DEPENSES (1)		
Article (2)	Libelle (2)	Montant
6574	SUBVENTIONS DE FONCTIONNEMENT AUX ASSOCIATIONS ET AUTRES PERSONNES DE DROIT PRIV	18 500,00
65888	AUTRES CHARGES DIVERSES DE GESTION COURANTE	16 968 948,24
66	Charges financières	0,00
6611	INTÉRÊTS RÉGLÉS À L'ÉCHÉANCE	0,00
67	Charges exceptionnelles	2 700,01
678	AUTRES CHARGES EXCEPTIONNELLES	2 700,01
68	Dotations aux amortissements et aux provisions (3)	0,00
023	Virement à la section d'investissement	17 012 921,80
73921+10	ATTRIBUTION DE COMPENSATION	17 012 921,80
Total des dépenses réelles		50 811 684,85
042	Opérations d'ordre de transfert entre sections	0,00
043	Opérations d'ordre à l'intérieur de la section	0,00
Total des dépenses d'ordre		0,00
TOTAL GENERAL		50 811 684,85

A7.3.1 – SECTION DE FONCTIONNEMENT – RECETTES

RECETTES (1)		
Article (2)	Libelle (2)	Montant
Recettes issues de la TEOM		51 723 867,00
7331	TAXES D'ENLEVEMENT DES ORDURES MENAGERES ET ASSIMILES	51 723 867,00
Dotations et participations reçues		1 165 473,05
74718	AUTRES	137 743,24
7472	RÉGIONS	9 280,00
7489	AUTRES ATTRIBUTIONS ET PARTICIPATIONS	1 018 449,81
Autres recettes de fonctionnement (hors taxes)		1 449 075,68
70	Produits services, domaine et ventes div	1 186 031,28
7013	AUTRES VENTES DE PRODUITS FINIS	512,00
70612	REDEVANCE SPÉCIALE D'ENLÈVEMENT DES ORDURES	501 681,54
7078	AUTRES MARCHANDISES	265 140,76
75	Autres produits de gestion courante	0,00
76	Produits financiers	0,00
77	Produits exceptionnels	272 047,40
7711	DROITS ET PENALITÉS PERÇUS	4 651,00
773	MANDATS ANNULÉS (SUR EXERCICES ANTÉRIEURS) CAUSE INTÉRÊTS PAR LA DÉCHÉANCE QUADRIEN	267 195,40
78	Reprises provisions semi-budgétaires (3)	0,00
013	Atténuations de charges	0,00
Total des recettes réelles		54 349 245,73
042	Opérations d'ordre de transfert entre sections	0,00
043	Opérations d'ordre à l'intérieur de la section	0,00
Total des recettes d'ordre		0,00
TOTAL GENERAL		54 349 245,73

(1) Dépenses et recettes réelles, opérations d'ordre et opérations d'ordre à l'intérieur de la section (M14 - 2013 - tome 1 - page 9)

(2) Vote au niveau du chapitre budgétaire pour les mouvements réels et au niveau du compte pour les mouvements d'ordre

(3) Si nécessaire, ajouter des lignes et des colonnes en fonction des besoins

IV – ANNEXES	IV
ELEMENTS DU BILAN ETAT DE REPARTITION DE LA TEOM	A7.3.2

(COMMUNES ET GROUPEMENTS DE 10 000 HABITANTS ET PLUS, article L. 2313-1)

A7.3.2 – SECTION D'INVESTISSEMENT – DEPENSES

DEPENSES (1)		
Article (2)	Libellé (2)	Montant
Remboursement d'emprunts et dettes assimilées		**0,00**
1641	EMPRUNTS EN EUROS	0,00
Acquisitions d'immobilisations		**4 499 228,48**
2041511	BIENS MOBILIERS, MATÉRIEL ET ÉTUDES	2 679 119,34
2135	INSTALLATIONS GÉNÉRALES, AGENCEMENTS, AMÉNAGEMENTS DES CONSTRUCTIONS	1 957,40
21571	MATÉRIEL ROULANT	800 168,54
21578	AUTRE MATÉRIEL ET OUTILLAGE DE VOIRIE	26 280,00
21757	MATÉRIEL ET OUTILLAGE DE VOIRIE	0,00
21782	MATÉRIEL DE TRANSPORT	0,00
2182	MATÉRIEL DE TRANSPORT	92 202,00
2184	MOBILIER	0,00
2188	AUTRES IMMOBILISATIONS CORPORELLES	780 257,51
2315	INSTALLATIONS, MATÉRIEL ET OUTILLAGE TECHNIQUES	119 233,69
Opérations d'équipement (1 ligne par opération)		
Autres dépenses éventuelles		**28 994,62**
1316	AUTRES ÉTABLISSEMENTS PUBLICS LOCAUX	28 994,62
Opérations pour compte de tiers (1 ligne par opération)		
Total des dépenses réelles		**4 528 223,10**
040	*Opérat° ordre transfert entre sections*	*0,00*
041	*Opérations patrimoniales*	*0,00*
Total des dépenses d'ordre		*0,00*
TOTAL GENERAL		**4 528 223,10**

A7.3.2 – SECTION D'INVESTISSEMENT – RECETTES

RECETTES (1)		
Article (2)	Libellé (2)	Montant
Souscription d'emprunts et dettes assimilées		**0,00**
Dotations et subventions reçues		**0,00**
Autres recettes éventuelles		**0,00**
1316	AUTRES ÉTABLISSEMENTS PUBLICS LOCAUX	0,00
Opérations pour compte de tiers (1 ligne par opération)		
Total des recettes réelles		**0,00**
040	*Opérat° ordre transfert entre sections*	*0,00*
041	*Opérations patrimoniales*	*0,00*
Total des recettes d'ordre		*0,00*
TOTAL GENERAL		**0,00**

(1) Dépenses et recettes, directes et indirectes, afférentes à l'exercice de la compétence visée à l'article L. 2313-1 du CGCT.

(2) Détailler les chapitres budgétaires par article conformément au plan de comptes appliqué par la commune ou l'établissement.

IV – ANNEXES	IV
ELEMENTS DU BILAN VARIATION DU PATRIMOINE (article R. 2313-3 du CGCT) – ENTREES	A10.1

A10.1 – ETAT DES ENTREES D'IMMOBILISATIONS

Modalités et date d'acquisition	Désignation du bien	Valeur d'acquisition (coût historique)	Cumul des amortissements	Durée de l'amortissement
Acquisitions à titre onéreux				
	FRAIS ETUDES	1 253 034,12	0,00	0
	CONCESSIONS ET DROITS ASSIMILES	17 131,75	0,00	0
	BIENS MOBILIERS MATERIEL ET ETUDE	21 926,25	0,00	0
	BATIMENTS ET INSTALLATIONS	342 610,45	0,00	0
	BIENS MOBILIERS MATERIEL ET ETUDES	2 514 119,36	0,00	0
	AUTRES BATIMENTS PUBLICS	360,50	0,00	0
	INSTALLATIONS GENERALES AGENCEMENTS AMENAGEMENTS CONSTRUCTIONS	24 210,26	0,00	0
	RESEAUX CABLES	33 512,56	0,00	0
	MATERIEL ROULANT	826 108,14	0,00	0
	AUTRE MATERIEL ET OUTILLAGE DE VOIRIE	26 206,00	0,00	0
	AUTRES INSTALLATIONS MATERIEL ET OUTILLAGE TECHNIQUE	26 216,26	0,00	0
	INSTALLATIONS GENERALES AGENCEMENTS ET AMENAGEMENTS DIVERS	24 217,45	0,00	0
	MATERIEL DE TRANSPORT	94 432,00	0,00	0
	MATERIEL DE BUREAU ET MATERIEL INFORMATIQUE	70 040,50	0,00	0
	MOBILIER	14 715,45	0,00	0
	AUTRES IMMOBILISATIONS CORPORELLES	612 797,77	0,00	0
	EN COURS CONSTRUCTIONS	1 308 547,59	0,00	0
	EN COURS INSTALLATIONS MATERIEL ET OUTILLAGE TECHNIQUES	162 093,39	0,00	0
	EN COURS IMMOBILISATIONS CORPORELLES INFOLIES	3 506 615,90	0,00	0
	AVANCES VERSEES COMMANDES IMMOBILISATIONS CORPORELLES	75 012,51	0,00	0
	TITRES DE PARTICIPATION	84 000,00	0,00	0
Acquisitions à titre gratuit				
Mise à disposition				
Affectation				
Mises en concession ou affermage				
Divers				
TOTAL GENERAL		13 644 671,33	0,00	

IV – ANNEXES	IV
ELEMENTS DU BILAN VARIATION DU PATRIMOINE (article R. 2313-3 du CGCT) – SORTIES	A10.2

A10.2 – ETAT DES SORTIES DES BIENS D'IMMOBILISATIONS

Modalités et date de sortie	Désignation du bien	Valeur d'acquisition (coût historique)	Durée de l'amort.	Cumul des amort. antérieurs	Valeur nette comptable au jour de la cession	Prix de cession	Plus ou moins values
Cessions à titre onéreux							
05/12/2019	CLIO III CA 168 PF	6 286,51	5	2 514,00	3 772,51	552,00	-3 220,51
Cessions à titre gratuit							
Mise à disposition							
Affectation							
Mises en concession ou affermage							
Mise à la réforme							
19/12/2019	BOM AVEC CAMERA LEVE CONTENEUR IMMATRICULEE 159 BJK 06	59 972,39	10	59 972,39	0,00	0,00	0,00
19/12/2019	CHASSIS AVEC CLIMATISATION POUR BOM 159 BJK 06	58 752,95	10	58 752,95	0,00	0,00	0,00
19/12/2019	CHASSIS BOM PARC 71 IMMATRICULEE 831 BMF 06	54 250,64	10	54 250,64	0,00	0,00	0,00
19/12/2019	BOM 16 M3 SUR CHASSIS NUMERO DE PARC 71	48 847,12	10	48 847,12	0,00	0,00	0,00
19/12/2019	CHASSIS BOM PARC 72 IMMATRICULEE 837 BMF 06	54 250,64	10	54 250,64	0,00	0,00	0,00
19/12/2019	BOM 16 M3 SUR CHASSIS NUMERO DE PARC 72	48 847,12	10	48 847,12	0,00	0,00	0,00
19/12/2019	CHASSIS BOM PARC 73 IMMATRICULEE 835 BMF 06	54 250,62	10	54 250,62	0,00	0,00	0,00
19/12/2019	BOM 16 M3 SUR CHASSIS NUMERO DE PARC 73	48 847,12	10	48 847,12	0,00	0,00	0,00
19/12/2019	UGAP BOM 83	104 642,10	10	104 642,40	0,00	0,00	0,00
19/12/2019	ECHANGE MOTEUR BOM N° 83	22 655,31	5	22 655,31	0,00	0,00	0,00
Divers							
TOTAL GENERAL		699 692,52					-3 220,51

IV – ANNEXES	IV
ELEMENTS DU BILAN OPERATIONS LIEES AUX CESSIONS	A10.3

A10.3 – OPERATIONS LIEES AUX CESSIONS

Pour mémoire		Crédits ouverts (BP + DM)
Chapitre 024	Produits des cessions d'immobilisations	-552.00

Produit des cessions		Réalisations
Compte 775	Produits des cessions d'immobilisations	552.00
Compte 675	Valeurs comptables des immobilisations cédées	3 772.51

IV – ANNEXES	IV
ELEMENTS DU BILAN ETAT DES TRAVAUX EN REGIE (1)	A11

SECTION DE FONCTIONNEMENT

Article (2)	Libellé (2)	Dépenses Mandats émis	Recettes Titres émis
011	Charges à caractère général	0,00	
012	Charges de personnel, frais assimilés	0,00	
72	*Travaux en régie*		*0,00*
TOTAL GENERAL		0,00	0,00

SECTION D'INVESTISSEMENT

Article (2)	Libellé (2)	Montant (3)
20	*Immobilisations incorporelles*	*0,00*
21	*Immobilisations corporelles*	*0,00*
23	*Immobilisations en cours*	*0,00*
TOTAL GENERAL		0,00

(1) Les immobilisations créées par les services techniques de la collectivité sont enregistrées au coût de leur production. Ce dernier correspond au coût d'acquisition des matières consommées augmenté des charges directes de production (matériel et outillage acquis ou loués, frais de personnel, ...) à l'exclusion des frais financiers et des frais d'administration générale.

(2) Détailler les chapitres budgétaires par article conformément au plan de comptes appliqué par la commune ou l'établissement.

(3) Les montants à renseigner correspondent aux mandats émis imputés au chapitre 040.

IV – ANNEXES	IV
ELEMENTS DU BILAN ETAT DES TRAVAUX EN REGIE	A11

RATIO

	Montant
Recettes 72 (I)	0,00
Recettes réelles de fonctionnement	133 234 063,03
Recettes 72 / Recettes réelles de fonctionnement	0,00 %

IV – ANNEXES	IV
ENGAGEMENTS HORS BILAN AUTORISATIONS DE PROGRAMME ET CREDITS DE PAIEMENT	B2.1

B2.1 – SITUATION DES AUTORISATIONS DE PROGRAMME ET CREDITS DE PAIEMENT

N° ou intitulé de l'AP	Montant des AP			Montant des CP			
	Pour mémoire AP votée y compris ajustement	Révision de l'exercice N	Total cumulé (toutes les délibérations y compris pour N)	Crédits de paiement antérieurs (réalisations cumulées au 01/01/N) (1)	Crédits de paiement ouverts au titre de l'exercice N (2)	Crédits de paiement réalisés durant l'exercice N	Restes à financer (exercices au-delà de N+1)
D-PPL-2019-1 AMENAGEMENT PORTES DE PASSERELLES	2 414 265,00	0,00	2 414 265,00	0,00	517 371,00	25 950,00	2 388 315,00
D-VIA-DEVELO-2017-1 BAYNE E BRAGE	7 185 597,00	306 400,00	7 591 997,00	1 272 665,01	4 895 206,00	1 095 756,99	2 023 551,00
D-ATTRES-2017-1 RHYS BLEUSE CENTRE CANNES	0,00	0,00	0,00	0,00	0,00	0,00	0,00
D-PLUV-PES-2017-2 PONTS TOUCHETS CANNES	500 000,00	0,00	500 000,00	0,00	0,00	0,00	0,00
D-PLUV-PES-2017-3 EMISSAIRE POURSAIT II CANNES	324 000,00	0,00	324 000,00	0,00	0,00	0,00	0,00
D-HABITAT-2017-1 OPAH	1 405 151,00	0,00	1 405 151,00	0,00	117 724,00	0,00	1 405 151,00
D-GEMAPI-2017-1 PARTICIPATION CANNES PAYS DE LERINS	2 650 000,00	0,00	2 650 000,00	210 726,00	1 190 000,00	1 107 271,00	1 352 728,00
D-MTRU-2017-1 CLAVET CATION - FIDERMAR NATION DES AMENAGEMENTS	514 000,00	0,00	514 000,00	0,00	167 600,00	17 600,00	496 400,00
D-MTRU-2019-2 POLE PATRIMONIAL	2 245 000,00	0,00	2 245 000,00	0,00	0,00	0,00	2 245 000,00
D-MTRU-2019-3 POLE SPORTS LOISIRS SAINT CANNET	4 450 000,00	0,00	4 450 000,00	0,00	0,00	0,00	4 450 000,00
D-TU-MOV-2018-1 ZONE INTERMODALE CLAUDOR	4 570 000,00	0,00	4 570 000,00	0,00	195 000,00	0,00	4 570 000,00
D-DEVEL-2017-1 SAP	1 500 000,00	1 160 000,00	1 500 000,00	0,00	0,00	0,00	1 500 000,00
D-SERVI-2017-2 TRAVAUX DE REFECTION DU TALUS VALLON DE BRAGUET	1 550 746,00	140 000,00	1 700 000,00	440 374,00	1 087 570,00	920 07,56	295 551,25

(1) Y compris montant prévu en AP/CP initiale et ajustements antérieurs

(2) Y compris montant prévu en AP/CP initiale et ajustements de l'exercice N

IV – ANNEXES	IV
ENGAGEMENTS HORS BILAN AUTORISATIONS D'ENGAGEMENT ET CREDITS DE PAIEMENT	B2.2

B2.2 – SITUATION DES AUTORISATIONS D'ENGAGEMENT ET CREDITS DE PAIEMENT

[illegible]

[illegible]

IV – ANNEXES	IV
AUTRES ELEMENTS D'INFORMATIONS – ETAT DU PERSONNEL AU 31/12/N	C1.1

C1.1 – ETAT DU PERSONNEL AU 31/12/N

GRADES OU EMPLOIS (1)	CATEGORIE (2)	EMPLOIS BUDGETAIRES (3)			EFFECTIFS POURVUS RAPPORTES AUX BUDGETS PRECEDENTS (4)		
		EMPLOIS PERMANENTS A TEMPS COMPLET	EMPLOIS PERMANENTS A TEMPS NON COMPLET	TOTAL	AGENTS TITULAIRES	AGENTS NON TITULAIRES	TOTAL
EMPLOIS FONCTIONNELS (5)		2,00	0,00	2,00	2,00	0,00	2,00
[illegible]	A	1,00	0,00	1,00	1,00	0,00	1,00
[illegible]	A	1,00	0,00	1,00	1,00	0,00	1,00
[illegible]		0,00	0,00	0,00	0,00	0,00	0,00
[illegible]		0,00	0,00	0,00	0,00	0,00	0,00
EMPLOIS ADMINISTRATIFS (6)		104,00	0,00	104,00	68,00	26,00	94,00
[illegible]	C	6,00	0,00	6,00	6,00	0,00	6,00
[illegible]	C	21,00	0,00	21,00	20,00	1,00	21,00
[illegible]	C	16,00	0,00	16,00	7,00	5,00	12,00
[illegible]	A	1,00	0,00	1,00	0,00	1,00	1,00
[illegible]	A	1,00	0,00	1,00	0,00	1,00	1,00
Attaché	A	25,00	0,00	25,00	17,00	5,00	22,00
[illegible]	A	2,00	0,00	2,00	1,00	0,00	1,00
[illegible]	A	4,00	0,00	4,00	3,00	1,00	4,00
Directeur	A	2,00	0,00	2,00	2,00	0,00	2,00
[illegible]	B	17,00	0,00	17,00	8,00	8,00	16,00
[illegible]	B	4,00	0,00	4,00	3,00	1,00	4,00
[illegible]	B	2,00	0,00	2,00	2,00	0,00	2,00
FILIERE TECHNIQUE (7)		259,00	0,00	259,00	202,00	42,00	244,00
[illegible]	C	28,00	0,00	28,00	25,00	0,00	25,00
[illegible]	C	44,00	0,00	44,00	45,00	0,00	45,00
[illegible]	C	64,00	0,00	64,00	60,00	2,00	61,00
[illegible]	C	19,00	0,00	19,00	17,00	2,00	19,00
[illegible]	C	35,00	0,00	35,00	32,00	0,00	32,00
[illegible]	A	12,00	0,00	12,00	7,00	4,00	11,00
[illegible]	A	3,00	0,00	3,00	1,00	1,00	2,00
[illegible]	A	2,00	0,00	2,00	2,00	0,00	2,00
[illegible]	A	27,00	0,00	27,00	19,00	4,00	23,00
[illegible]	B	7,00	0,00	7,00	3,00	0,00	3,00
[illegible]	B	5,00	0,00	5,00	5,00	1,00	6,00
[illegible]	B	5,00	0,00	5,00	5,00	1,00	6,00
[illegible]		9,00	0,00	9,00	8,00	0,00	8,00

Opération Agro-Agglomération Cannes Pays de Cannes - BUDGET PRINCIPAL CAPI - CA (pour le budget) - 2019

GRADES OU EMPLOIS (1)	CATEGORIES (2)	EMPLOIS BUDGETAIRES (3)			EFFECTIFS POURVUS SUR EMPLOIS BUDGETAIRES EN EFFET (4)		
		EMPLOIS PERMANENTS À TEMPS COMPLET	EMPLOIS PERMANENTS À TEMPS NON COMPLET	TOTAL	AGENTS TITULAIRES	AGENTS NON TITULAIRES	TOTAL
FILIERE MEDICO-SOCIALE (e)		0,63	0,36	0,00	0,00	0,00	0,00
FILIERE MEDICO-TECHNIQUE (f)		0,63	0,36	0,00	0,00	0,00	0,00
FILIERE SPORTIVE (g)		12,63	0,36	12,00	7,00	3,00	10,00
Opérateur [illegible] A P S	A	1,00	0,00	1,00	0,00	0,00	0,00
Opérateur A P S [illegible]	B	2,00	0,00	2,00	2,00	0,00	2,00
Opérateur A P S [illegible]	B	3,00	0,00	3,00	2,00	1,00	2,00
Opérateur [illegible] A P S	B	5,00	0,00	5,00	3,00	2,00	5,00
Opérateur A P S [illegible]	C	1,00	0,00	1,00	0,00	1,00	1,00
FILIERE CULTURELLE (h)		0,63	0,36	0,00	0,36	0,00	0,36
FILIERE ANIMATION (i)		1,63	0,36	1,00	1,36	0,00	1,36
Adjoint d'animation [illegible]	C	1,00	0,00	1,00	1,00	0,00	1,00
FILIERE POLICE (j)		0,63	0,36	0,00	0,36	0,00	0,36
EMPLOIS NON COTES (k) (l)		1,63	0,36	1,00	0,36	9,25	9,24
Contrôleur de cabine		1,00	0,00	1,00	0,00	0,00	0,00
Emploi [illegible]		0,00	0,00	0,00	0,00	0,00	0,00
TOTAL GENERAL (1 + 2 + 3 + 4 + 5 + 6 + 7 + 8 + 9 + 10)		311,65	0,36	377,00	270,00	74,73	250,00

1 [illegible]
2 [illegible]
3 [illegible]
4 [illegible]
[illegible]
[illegible]
[illegible]
5 [illegible]

IV – ANNEXES	IV
AUTRES ELEMENTS D'INFORMATIONS – ETAT DU PERSONNEL AU 31/12/N	C1.1

C1.1 ETAT DU PERSONNEL AU 31/12/N (suite)

AGENTS NON TITULAIRES EN FONCTION AU 31/12/N	CATEGORIES (1)	SECTEUR (2)	REMUNERATION (3) Indice (3)	Euros	CONTRAT Fondement du contrat (4)	Nature du contrat (5)
Agents occupant un emploi permanent (6)				0,00		
Adjoint administratif territorial	C	ADM	34[illegible]	[illegible]	3-1	CDD
Adjoint administratif territorial	C	ADM	326	[illegible]	3-2	CDD
Adjoint administratif territorial	C	ADM	326	[illegible]	3-2	CDD
Adjoint administratif territorial	C	ADM	326	[illegible]	3-2	CDD
Adjoint administratif territorial	C	ADM	326	0,00	3-2	CDD
Adjoint administratif territorial	C	ADM	325	[illegible]	3-2	CDD
Adjoint technique territorial	C	TECH	325	[illegible]	3-2	CDD
Adjoint technique territorial	C	TECH	326	[illegible]	3-2	CDD
Adjoint technique territorial	C	TECH	326	[illegible]	3-2	CDD
Adjoint technique territorial	C	TECH	326	0,00	3-2	CDD
Adjoint technique territorial	C	TECH	326	0,00	3-2	CDD
Adjoint technique territorial	C	TECH	325	0,00	3-2	CDD
Adjoint technique territorial	C	TECH	325	0,00	3-2	CDD
Adjoint technique territorial	C	TECH	326	[illegible]	3-2	CDD
Adjoint technique territorial	C	TECH	321	[illegible]	3-2	CDD
Adjoint technique territorial	C	TECH	321	[illegible]	3-2	CDD
Adjoint technique territorial	C	TECH	326	[illegible]	3-2	CDD
Adjoint technique territorial	C	TECH	326	0,00	3-2	CDD
Adjoint technique territorial	C	TECH	326	0,00	3-2	CDD
Adjoint technique territorial	C	TECH	326	0,00	3-2	CDD
Adjoint technique territorial	C	TECH	330	0,00	3-2	CDD
Adjoint technique territorial	C	TECH	[illegible]	0,00	3-2	CDD
Adjoint technique territorial	C	TECH	326	0,00	3-2	CDD
Adjoint technique territorial	C	TECH	326	0,00	3-2	CDD
Adjoint technique territorial	C	TECH	326	0,00	3-2	CDD
Adjoint technique territorial	C	TECH	326	0,00	3-2	CDD
Adjoint technique territorial	C	TECH	326	0,00	3-2	CDD
Adjoint technique territorial	C	TECH	326	0,00	3-2	CDD
Adjoint technique territorial	C	TECH	326	0,00	3-2	CDD
Adjoint technique territorial	C	TECH	326	0,50	3-1	CDD
Adjoint technique territorial	C	TECH	326	0,00	3-2	CDD
Adjoint technique territorial	C	TECH	326	0,70	3-2	CDD
Adjoint technique territorial	C	TECH	326	0,50	3-3	CDD
Adjoint technique territorial	C	TECH	326	[illegible]	3-3	CDD
Adjoint technique territorial	C	TECH	325	0,00	3-1	CDD

Communauté d'agglomération Cannes Pays de Lérins - BUDGET PRINCIPAL CAPL - CA (projet de budget) - 2019

AGENTS (1) NON TITULAIRES EN FONCTION AU 31/12/N	CATEGORIES (1)	SECTEUR (2)	REMUNERATION (3)		CONTRAT	
			Indice (4)	Nature	Fondement du contrat (5)	Nature du contrat (6)
Agent vacataire	A	ADM	780	0,00	3-4	CDD
Agent vacataire à la cause	A	ADM	0	0,00	3-3-2°	CDD
Agent vacataire	C	TECH	385	0,00	3-2	CDD
Agent vacataire	C	TECH	385	0,00	3-2	CDD
Attaché	A	ADM	401	0,00	3	CDD
Attaché	A	ADM	565	0,00	3-3-2°	CDD
Attaché	A	ADM	533	0,00	3-4	CDD
Attaché	A	ADM	400	0,00	3-3-2°	CDD
Attaché	A	ADM	471	0,00	3-2	CDD
Attaché	A	ADM	591	0,00	3-3-2°	CDD
Attaché	A	ADM	401	0,00	3	CDD
Attaché	A	ADM	574	0,00	3-3-2°	CDD
Attaché	A	ADM	640	0,00	3-2	CDD
Attaché	A	ADM	458	0,00	3-3-2°	CDD
Attaché principal	A	ADM	733	0,00	3	CDD
Collaborateur de cabinet		CTD	916	0,00	1-1	CDD
Ingénieur en chef de A.P.S.	B	SP	355	0,00	3-2	CDD
Ingénieur en chef de A.P.S.	B	SP	355	0,00	3-1	CDD
Ingénieur	A	TECH	436	0,00	3-3-2°	CDD
Ingénieur	A	TECH	436	0,00	3-3-2°	CDD
Ingénieur	A	TECH	436	0,00	3-3-2°	CDD
Ingénieur	A	TECH	435	0,00	3-2	CDD
Ingénieur principal	A	TECH	737	0,00	3-1	CDD
Ingénieur principal	A	TECH	736	0,00	3-4	CDD
Ingénieur principal	A	TECH	736	0,00	3-3-2°	CDD
Ingénieur principal	A	TECH	741	0,00	3-4	CDD
Ingénieur principal	A	TECH	682	0,00	3-3-2°	CDD
Opérateur A.P.S. qualifié	C	SP	328	0,00	3-2	CDD
Rédacteur	B	ADM	349	0,00	3-2	CDD
Rédacteur	B	ADM	349	0,00	3-2	CDD
Rédacteur	B	ADM	349	0,00	3-2	CDD
Rédacteur	B	ADM	366	0,00	3-2	CDD
Rédacteur	B	ADM	343	0,00	3-2	CDD
Rédacteur	B	ADM	335	0,00	3-2	CDD
Rédacteur	B	ADM	349	0,00	3-2	CDD
Rédacteur	B	ADM	349	0,00	3-2	CDD
Rédacteur principal	B	ADM	361	0,00	3-2	CDD
Rédacteur principal	B	ADM	347	0,00	3-2	CDD
Technicien principal de 1re	B	TECH	500	0,00	3-2	CDD
Technicien principal de 2e	B	TECH	447	0,00	3-2	CDD
Agents occupant un emploi non permanent (7)				0,00		
Adjoint technique territorial	C	TECH	334	0,00	3-2°	CDD

Communauté d'agglomération Cannes-Pays de Lérins - BUDGET PRINCIPAL CAFL - CA (projet de budget) - 2019

AGENTS NON TITULAIRES EN FONCTION AU TITRE	CATEGORIES (1)	SECTEURS (2)	REMUNERATION (3)		CONTRAT	
			Indice (4)	Forme	Fondement (5) contrat (6)	Nature du contrat (7)
Agent technique territorial	C	TECH	328	0,00	3-a°	CDD
Agent technique territorial	C	TECH	328	0,00	3-a°	CDD
Agent technique territorial	C	TECH	328	0,00	3-a°	CDD
Agent technique territorial	C	TECH	328	0,00	3-a°	CDD
Agent technique territorial	C	TECH	328	0,00	3-a°	CDD
Agent technique territorial	C	TECH	328	0,00	3-a°	CDD
Apprenti		OTR	0	0,00	A	A
Apprenti		OTR	0	0,00	A	A
Apprenti		OTR	0	0,00	A	A
Apprenti		OTR	0	0,00	A	A
Apprenti		OTR	0	0,00	A	A
Apprenti		OTR	0	0,00	A	A
Apprenti		OTR	0	0,00	A	A
Apprenti		OTR	0	0,00	A	A
Attaché	A	ADM	554	0,00	3-a°	CDD
Attaché	A	ADM	358	0,00	3-a°	CDD
Attaché	A	ADM	155	0,00	3-a°	CDD
Attaché principal	A	ADM	543	0,00	3-a°	CDD
Gardiennes de la quarte	C	SP	361	0,00	3-a°	CDD
Gardiennes de la Sequente	C	SP	364	0,00	3-a°	CDD
Gardiennes de la Sequente	C	SP	364	0,00	3-a°	CDD
TOTAL GENERAL				0,00		

[illegible]

[illegible]

[illegible]

[illegible]

IV – ANNEXES	IV
AUTRES ELEMENTS D'INFORMATION ACTIONS DE FORMATION DES ELUS AU 31/12/N	C1.2

C1.2 – ACTIONS DE FORMATION DES ELUS AU 31/12/N (1)

(1) Articles L. 2123-12 et L. 2123-14-1 du CGCT.

IV – ANNEXES	IV
AUTRES ELEMENTS D'INFORMATIONS LISTE DES ORGANISMES DANS LESQUELS LA COLLECTIVITE A PRIS UN ENGAGEMENT FINANCIER	C2

C2 – LISTES DES ORGANISMES DANS LESQUELS A ETE PRIS UN ENGAGEMENT FINANCIER (articles L. 2313-1 et L. 2313-1-1 du CGCT)

Les documents financiers et compilations de ces organismes sont mis à la disposition du public à (1). Toute personne a le droit de demander communication.

La nature de l'engagement (2)	Nom de l'organisme	Raison sociale de l'organisme	Nature juridique de l'organisme	Montant de l'engagement
Délégation de service public (3)				
Dévolution d'une garantie d'emprunt				
Garantie ou cautionnement d'un emprunt				
Subventions supérieures à 75 000 € ou représentant plus de 50 % du produit figurant au compte de résultat de l'organisme bénéficiaire				
01/01/2019 - CONVENTION DE PARTENARIAT	MISSION LOCALE DES PAYS DE LERINS	MISSION LOCALE DES PAYS DE LERINS	ASSOCIATION	[illegible]
01/01/2019 - CONVENTION DE PARTENARIAT	P.I.C. BASSIN CANNOIS	PIC BASSIN CANNOIS	ASSOCIATION	[illegible]
01/01/2019 - DELIBERATION	SMED	SMED	COLLECTIVITE LOCALE	11 656 014,00
01/01/2019 - DELIBERATION	SYNDICAT MIXTE DES CAVILLERES	SYNDICAT MIXTE DES CAVILLERES	COLLECTIVITE LOCALE	[illegible]
01/01/2019 - DELIBERATION	OPAL	OPAL	COLLECTIVITE LOCALE	4 464 [illegible]
01/01/2019 - DELIBERATION	TRANSDEV - PUBLI URBAIN	TRANSDEV - PUBLI URBAIN	COLLECTIVITE LOCALE	[illegible]
01/01/2019 - DELIBERATION	PEPINIERES DES ENTREPRISES	PEPINIERES DES ENTREPRISES	COLLECTIVITE LOCALE	[illegible]
01/01/2019 - CONVENTION DE PARTENARIAT	CREACTIVCA	CREACTIVCA	ASSOCIATION	[illegible]
01/01/2019 - CONVENTION DE PARTENARIAT	PROXIMITE ET AVENIR	PROXIMITE ET AVENIR	ASSOCIATION	[illegible]
01/01/2019 - CONVENTION DE PARTENARIAT	AMICALE DU PERSONNEL DE LA VILLE DE CANNES	AMICALE DU PERSONNEL DE LA VILLE DE CANNES	ASSOCIATION	[illegible]
01/01/2019 - DELIBERATION	EPIS SAVACC	EPIS SAVACC	AUTRES ETABLISSEMENTS PUBLICS	[illegible]
01/01/2019 - DELIBERATION	SEDECIA - STELIA - SAV	SEDECIA - STELIA - SAV	COLLECTIVITE LOCALE	[illegible]
01/01/2019 - CONVENTION DE PARTENARIAT	SICTIAM	SICTIAM	COLLECTIVITE LOCALE	[illegible]
01/01/2019 - CONVENTION DE PARTENARIAT	ADIE	ADIE	ASSOCIATION	[illegible]
01/01/2019 - CONVENTION DE PARTENARIAT	CCI	CCI	AUTRES ETABLISSEMENTS PUBLICS	[illegible]
01/01/2019 - CONVENTION DE PARTENARIAT	SAFER CIMTAP	REGASE	ASSOCIATION	15 000,00
01/01/2019 - CONVENTION DE PARTENARIAT	INNOVATEUR PACA EST	INNOVATEUR PACA EST	ASSOCIATION	[illegible]
01/01/2019 - CONVENTION DE PARTENARIAT	RETIS	RETIS	ASSOCIATION	[illegible]
01/01/2019 - CONVENTION DE PARTENARIAT	RESCOLI ENTREPRENDRE	RESCOLI ENTREPRENDRE	ASSOCIATION	[illegible]
01/01/2019 -	SEMISA	SEMISA	COLLECTIVITE LOCALE	[illegible]
01/01/2019 - CONVENTION DE PARTENARIAT	PETRANIMA RIVA	PETRANIMA RIVA	ASSOCIATION	[illegible]
01/01/2019 - CONVENTION DE PARTENARIAT	INCUBATEUR LES PREMIERES	INCUBATEUR LES PREMIERES	ASSOCIATION	[illegible]
01/01/2019 - CONVENTION DE PARTENARIAT	CANNES ECO	CANNES ECO	ASSOCIATION	10 000,00
01/01/2019 - CONVENTION DE PARTENARIAT	ECO ACTIVITE	ECO ACTIVITE ENTREPRENEURIALE	ASSOCIATION	[illegible]
01/01/2019 - CONVENTION DE PARTENARIAT	PREMIERE BLEU	PREMIERE BLEU	ASSOCIATION	[illegible]
01/01/2019 - CONVENTION DE PARTENARIAT	TELEDOM [illegible]	TELEDOM [illegible]	ASSOCIATION	[illegible]

[illegible] - CONVENTION DE PARTENARIAT	LCI - CENTRE DE CANCER	LIGUE CONTRE LE CANCER	ASSOCIATION	[illegible]
21/06/2019 - CONTRAT DE VILLE - CAPELLA POCCA NIXED	PCF	PCF	ASSOCIATION	4 000,00
21/06/2019 - CONTRAT DE VILLE - PROJET [illegible]	FSE COLLEGE LES MIMOSAS	FSE COLLEGE LES MIMOSAS	ETABLISSEMENT SCOLAIRE	[illegible]
21/06/2019 - CONTRAT DE VILLE - PROJET CITOYEN	FSE COLLEGE GERARD PHILIPE	FSE COLLEGE GERARD PHILIPE	ETABLISSEMENT SCOLAIRE	1 000,00
21/06/2019 - CONTRAT DE VILLE - PARQUET DU PARC	FSE CENTRE SOCIAL CORDIE RANGUIN	FSE CENTRE SOCIAL CORDIE RANGUIN	ASSOCIATION	1 000,00
21/06/2019 - CONTRAT DE VILLE - ALPHABETISATION ET FRANCAIS	APPRENDRE ENSEMBLE	APPRENDRE ENSEMBLE	ASSOCIATION	500,00
21/06/2019 - CONTRAT DE VILLE - LA QUINZAINE EN ACTION	LA QUINZAINE DES REALISATEURS	LA QUINZAINE DES REALISATEURS	ASSOCIATION	1 500,00
21/06/2019 - CONTRAT DE VILLE - CITOYENNETE DE [illegible]	CANNES JEUNESSE	CANNES JEUNESSE	ASSOCIATION	200,00
21/06/2019 - CONTRAT DE VILLE - CAFE-LIRE ET LOCOMOTIVE	CENTRE PAROISSIAL CHARLES VINCENT	CENTRE PAROISSIAL CHARLES VINCENT	ASSOCIATION	3 000,00
21/06/2019 - CONTRAT DE VILLE - NOS QUARTIERS VALENT DE L'OR	L'ATELIER DU [illegible]	L'ATELIER DU [illegible]	SUBVENTION	2 000,00
21/06/2019 - CONTRAT DE VILLE - ACCUEIL DES FEMMES ET LOUPE FAVORES	PARCOURS DE FEMME	PARCOURS DE FEMME	ASSOCIATION	[illegible]
21/06/2019 - CONTRAT DE VILLE - [illegible] ENFANTS [illegible] ENSEMBLE	PARCOURS DE FEMMES	PARCOURS DE FEMMES	ASSOCIATION	16 000,00
21/06/2019 - CONTRAT DE VILLE - JEUNESSE ET PREVENTION	MJC CENTRE SOCIAL COEUR DE RANGUIN	MJC CENTRE SOCIAL COEUR DE RANGUIN	ASSOCIATION	2 000,00
21/06/2019 - CONTRAT DE VILLE - ACCUEIL DES FEMMES VICTIMES D'EMPLOI	PARCOURS DE FEMMES	PARCOURS DE FEMMES	ASSOCIATION	4 000,00
21/06/2019 - CONTRAT DE VILLE - SAMPLON CANNES FRAYERE	SAMPLON	SAMPLON	SUBVENTION	3 000,00
21/06/2019 - CONTRAT DE VILLE - FORUM INTERNATIONAL 2019	PARCOURS LE MONDE SUD EST	PARCOURS LE MONDE SUD EST	ASSOCIATION	1 000,00
21/06/2019 - CONTRAT DE VILLE - PROJETS DE JEUNES	CHANTIER DES JEUNES NOUVELLE CHANCE	CHANTIER DES JEUNES PROVENCE COTE D'AZUR	ASSOCIATION	8 000,00
21/06/2019 - CONTRAT DE VILLE - PRISE EN CHARGE ENFANTS EXPOSES VIOLENCE CONJUGALES	PARCOURS DE FEMMES	PARCOURS DE FEMMES	ASSOCIATION	5 000,00
21/06/2019 - CONTRAT DE VILLE - ACTIONS DE LUTTE CONTRE LES VIOLENCES INTRAFAMILIALES	PARCOURS DE FEMMES	PARCOURS DE FEMMES	ASSOCIATION	[illegible]
21/06/2019 - CONTRAT DE VILLE - ACCUEIL VOCAL MAPS	HARPES	HARPES	ASSOCIATION	14 500,00
21/06/2019 - CONTRAT DE VILLE - PERMANENCE LEGIDIOUS	CIDFF 06	CIDFF 06	ASSOCIATION	[illegible]
21/06/2019 - CONVENTION DE PARTENARIAT	SAMPLON	SAMPLON	SAS	5 000,00
Autres				

[1] Mention du n° de pièce comptable ou n° de ligne de l'état joint pour les frais syndicaux de [illegible]

[2] Indiquer la date de la convention initiale [illegible]

[3] Pour une convention de groupement, [illegible]

IV – ANNEXES	IV
AUTRES ELEMENTS D'INFORMATION PRESENTATION AGREGÉE DU BUDGET PRINCIPAL ET DES BUDGETS ANNEXES	C3.5

C3.5 - PRESENTATION AGREGÉE DU BUDGET PRINCIPAL ET DES BUDGETS ANNEXES

1 – BUDGET PRINCIPAL

SECTION	Crédits ouverts (BP+DM+RAR N-1)	Réalisations - mandats ou titres (1)	Restes à réaliser au 31/12	Crédits annulés
INVESTISSEMENT				
DEPENSES	27 864 480,43	15 477 391,43	0,00	12 387 089,03
RECETTES	27 864 480,43	15 778 401,46	0,00	12 086 078,04
FONCTIONNEMENT				
DEPENSES	138 885 387,37	122 551 864,97	0,00	16 333 477,50
RECETTES	138 885 387,57	132 124 684,38	0,00	6 760 596,19

(1) Y compris rattachements

2 – BUDGETS ANNEXES (autant de tableaux que de budget) (1)

BUDGET : TRANSPORT PUBLIC URBAIN / N°SIRET : 20003981500026				
SECTION	Crédits ouverts (BP+DM+RAR N-1)	Réalisations - mandats ou titres (2)	Restes à réaliser au 31/12	Crédits annulés
INVESTISSEMENT				
DEPENSES	27 434 512,24	23 859 134,46	0,00	3 575 377,78
RECETTES	27 434 512,24	21 417 489,92	0,00	6 017 023,32
FONCTIONNEMENT				
DEPENSES	38 485 926,58	29 847 772,75	0,00	9 636 153,83
RECETTES	38 485 926,58	30 851 084,29	0,00	7 628 842,27

BUDGET : BUDGET ASSAINISSEMENT / N°SIRET : 20003981500059				
SECTION	Crédits ouverts (BP+DM+RAR N-1)	Réalisations - mandats ou titres (2)	Restes à réaliser au 31/12	Crédits annulés
INVESTISSEMENT				
DEPENSES	11 773 798,30	4 238 261,00	0,00	7 535 537,30
RECETTES	11 773 798,30	4 734 432,34	0,00	7 039 365,66
FONCTIONNEMENT				
DEPENSES	24 402 110,00	12 245 212,00	0,00	12 154 901,20
RECETTES	24 402 110,00	13 358 773,39	0,00	11 043 340,41

BUDGET : PEPINIERES ENTREPRISES / N°SIRET : 20003981500042				
SECTION	Crédits ouverts (BP+DM+RAR N-1)	Réalisations - mandats ou titres (2)	Restes à réaliser au 31/12	Crédits annulés
INVESTISSEMENT				
DEPENSES	226 054,42	108 388,68	0,00	117 665,74
RECETTES	226 054,42	95 241,91	0,00	130 812,51
FONCTIONNEMENT				
DEPENSES	709 350,69	467 042,67	0,00	242 308,02
RECETTES	709 350,69	529 634,31	0,00	179 716,38

(1) Si vous avez saisi un montant de RAR N-1 dans votre projet de budget, le montant des restes à réaliser au 31/12 doit être égal au montant du RAR N-1 saisi.

(2) Y compris rattachements

3 – PRESENTATION AGRÉGÉE DU BUDGET PRINCIPAL ET DES BUDGETS ANNEXES (avant la neutralisation des flux réciproques)

SECTION	Crédits ouverts (BP+DM+RAR N-1)	Réalisations - mandats ou titres (1)	Restes à réaliser au 31/12	Crédits annulés
INVESTISSEMENT				
DEPENSES	67 298 845,45	43 683 175,57	0,00	23 615 669,88
RECETTES	67 298 845,45	42 025 564,72	0,00	25 273 280,73
FONCTIONNEMENT				
DEPENSES	202 488 773,62	164 121 982,99	0,00	38 366 790,63
RECETTES	202 488 773,62	176 875 176,37	0,00	25 613 597,25
TOTAL GENERAL DES DEPENSES	269 787 619,07	207 805 158,56	0,00	61 982 460,51
TOTAL GENERAL DES RECETTES	269 787 619,07	218 900 741,09	0,00	50 886 877,98

(1) Y compris les rattachements.

IV – ANNEXES	IV
AUTRES ELEMENTS D'INFORMATION PRESENTATION AGREGÉE ET CONSOLIDÉE DU BUDGET PRINCIPAL ET DES BUDGETS ANNEXES	C3.5

4 – FLUX RECIPROQUES ENTRE LE BUDGET PRINCIPAL ET LES BUDGETS ANNEXES (Cf. liste des principales opérations en annexe de la M14) (1)

SECTION	Crédits ouverts (BP+DM+RAR N-1)	Réalisations - mandats ou titres (2)	Restes à réaliser au 31/12	Crédits annulés
INVESTISSEMENT				
DEPENSES	0,00	0,00	0,00	0,00
RECETTES	0,00	0,00	0,00	0,00
FONCTIONNEMENT				
DEPENSES	0,00	0,00	0,00	0,00
RECETTES	0,00	0,00	0,00	0,00

(1) La présentation de la [illegible]
(2) Y compris les rattachements

5 – PRESENTATION CONSOLIDEE DU BUDGET PRIMITIF ET DES BUDGETS ANNEXES (après la neutralisation des flux réciproques) (1)

SECTION	Crédits ouverts (BP+DM+RAR N-1)	Réalisations - mandats ou titres (2)	Restes à réaliser au 31/12	Crédits annulés
INVESTISSEMENT				
DEPENSES	67 298 845,45	43 683 175,57	0,00	23 615 669,88
RECETTES	67 298 845,45	42 025 564,72	0,00	25 273 280,73
FONCTIONNEMENT				
DEPENSES	202 488 773,62	164 121 982,99	0,00	38 365 790,63
RECETTES	202 488 773,62	176 875 176,37	0,00	25 613 597,25
TOTAL GENERAL DES DEPENSES	269 787 619,07	207 805 158,56	0,00	61 982 460,51
TOTAL GENERAL DES RECETTES	269 787 619,07	218 900 741,09	0,00	50 836 877,98

(1) La présentation de ce tableau est obligatoire si celle des flux réciproques est modulée
(2) Y compris les rattachements

IV – ANNEXES	IV
ARRETE ET SIGNATURES	D2

Nombre de membres en exercice : 62
Nombre de membres présents et représentés : 60
Nombre de suffrages exprimés : 60
VOTES :
Pour : 58
Contre : 0
Abstentions : 2

Date de convocation : 10/07/2020

Présenté par le Président
A Cannes
le 17/07/2020
Délibéré par le Conseil réunie en session ordinaire
A Cannes le 17/07/2020
Les membres du Conseil Communautaire

Certifié exécutoire par le Président, compte tenu de la transmission en préfecture, le 30/07/2020, et de la publication le 24/07/2020

A Cannes
le 30/07/2020

(1) Indiquer le maire ou le président de l'organisme.
(2) L'assemblée délibérante dûment :

REPUBLIQUE FRANÇAISE

Numéro SIRET 20003991500026	COLLECTIVITE DE RATTACHEMENT ETABLISSEMENT PUBLIC Communauté d agglomération Cannes Pays de Lérins

POSTE COMPTABLE DE : RECEVEUR PERCEPTEUR MUNICIPAL

SERVICE PUBLIC LOCAL

M. 43 (1)

Compte administratif (projet de budget)

BUDGET : TRANSPORT PUBLIC URBAIN (2)

ANNEE 2019

(1) Compte de la fonction du service public local et du plan de comptes utilisé (M. 4, M. 11, M. 12, M. 43, M. 14 ou M. 49)
(2) Intitulé du budget concerné, tel que prévu par la loi de la collectivité

Sommaire

I - Informations générales

Modalités de vote du budget 4

II - Présentation générale du compte administratif

A1 - Vue d'ensemble - Exécution du budget et détail des restes à réaliser 5
A2 - Vue d'ensemble - Section d'exploitation - Chapitres 7
A3 - Vue d'ensemble - Section d'investissement - Chapitres 8
B1 - Balance générale du budget - Dépenses 10
B2 - Balance générale du budget - Recettes 11

III - Vote du compte administratif

A1 - Section d'exploitation - Détail des dépenses 12
A2 - Section d'exploitation - Détail des recettes 14
B1 - Section d'investissement - Détail des dépenses 15
B2 - Section d'investissement - Détail des recettes 16
B3 - Opérations d'équipement - Détail des chapitres et articles 17

IV - Annexes

A - Eléments du bilan

A1.1 - Etat de la dette - Détail des crédits de trésorerie Sans Objet
A1.2 - Etat de la dette - Répartition par nature de dette 18
A1.3 - Etat de la dette - Répartition des emprunts par structure de taux 22
A1.4 - Etat de la dette - Typologie de la répartition de l'encours 24
A1.5 - Etat de la dette - Détail des opérations de couverture 25
A1.6 - Etat de la dette - Remboursement anticipé d'un emprunt avec refinancement 27
A1.7 - Etat de la dette - Emprunts renégociés au cours de l'année N 28
A1.8 - Etat de la dette - Autres dettes 29
A2 - Méthodes utilisées pour les amortissements 30
A3.1 - Etat des provisions et des dépréciations Sans Objet
A3.2 - Traitement des provisions Sans Objet
A4.1 - Equilibre des opérations financières - Dépenses 31
A4.2 - Equilibre des opérations financières - Recettes 32
A5.1.1 - Etat de ventilation des dépenses et recettes des services d'assainissement - Exploitation (1) Sans Objet
A5.1.2 - Etat de ventilation des dépenses et recettes des services d'assainissement - Investissement (1) Sans Objet
A5.2.1 - Etat de ventilation des dépenses et recettes des services d'assainissement en lecture non collective - Exploitation (1) Sans Objet
A5.2.2 - Etat de ventilation des dépenses et recettes des services d'assainissement en lecture non collective - Investissement (1) Sans Objet
A6 - Etat des charges transférées Sans Objet
A7 - Détail des opérations pour le compte de tiers 33
A8.1 - Variation du patrimoine (article R. 2313-3 du CGCT) - Entrées 34
A8.2 - Variation du patrimoine (article R. 2313-3 du CGCT) - Sorties 35
A8.3 - Opérations liées aux cessions 36
A9.1 - Variation du patrimoine (article L. 1000-5 du code de l'urbanisme) - Entrées Sans Objet
A9.2 - Variation du patrimoine (article L. 1000-5 du code de l'urbanisme) - Sorties Sans Objet
A10 - Etat des travaux en régie 37

B - Engagements hors bilan

B1 - Etat des emprunts garantis par la régie Sans Objet
B1.2 - Ce qui est retenu en lettre et relatif aux garanties d'emprunt Sans Objet
B1.3 - Subventions versées dans le cadre du vote du budget Sans Objet
B1.4 - Etat des contrats de crédit-bail 39
B1.5 - Etat des contrats de partenariat public privé Sans Objet
B1.6 - Etat des autres engagements donnés Sans Objet
B1.7 - Etat des engagements reçus Sans Objet
B2.1 - Etat des autorisations de programme et des crédits de paiement afférents 40
B2.2 - Etat des autorisations d'engagement et des crédits de paiement afférents Sans Objet

C - Autres éléments d'informations

C1.1 - Etat du personnel 41
C1.2 - Etat du personnel de la collectivité ou de l'établissement de rattachement employé par la régie 43
C2 - Liste des signataires dans lesquels a été pris un engagement financier (2) Sans Objet
C3 - Liste des services individualisés dans un budget annexe (3) Sans Objet
C4 - Présentation agrégée du budget principal et des budgets annexes Sans Objet

D - Arrêté et signatures

5 - Annexe et signatures

01

(1) Des [illegible] pour les communes de moins de 3 500 habitants, [illegible] pour les communes de plus de 3 500 habitants, [illegible] pour les communes de plus de 3 500 habitants [illegible] 2221-5 du CGCT [illegible] quel [illegible]

(2) Des [illegible] pour les communes de moins de 3 500 habitants et des communes de 3 500 habitants et plus [illegible] (241-1 du CGCT) [illegible] pour les communes de plus de 3 500 habitants [illegible] (L 2121-34 du CGCT) [illegible] (L 5211-1 CGCT) [illegible] des établissements publics.

(3) [illegible] pour les communes de moins de 3 500 habitants [illegible] de la population [illegible]

Pour [illegible] 1 [illegible] 2015 [illegible]

I – INFORMATIONS GENERALES	I
MODALITES DE VOTE DU BUDGET	

I – L'assemblée délibérante a voté le présent budget par nature :
- au niveau (1) du chapitre pour la section de fonctionnement ;
- au niveau (1) du chapitre pour la section d'investissement
  sans (2) les chapitres « opérations d'équipement » de l'état III B 3.

La liste des articles spécialisés sur lesquels l'ordonnateur ne peut procéder à des virements d'article à article est la suivante :

II – En l'absence de mention au paragraphe I ci-dessus, le budget est réputé voté par chapitre, et, en section d'investissement, sans chapitre de dépense « opération d'équipement ».

III – Les provisions sont (3) budgétaires.

(1) [illegible]
(2) [illegible]
(3) [illegible]
- [illegible]
- [illegible]

II – PRESENTATION GENERALE DU COMPTE ADMINISTRATIF	II
VUE D'ENSEMBLE	A1

EXECUTION DU BUDGET

		DEPENSES		RECETTES		SOLDE D'EXECUTION (1)	
REALISATIONS DE L'EXERCICE (mandats et titres)	Section d'exploitation	A	32 037 025,75	G	34 584 035,98	G-A	2 547 010,23
	Section d'investissement	B	23 859 134,45	H	21 417 488,92	H-B	-2 441 645,53
			+		+		
REPORTS DE L'EXERCICE N-1	Report en section d'exploitation (002)	C	0,00 (si déficit)	I	4 442 461,36 (si excédent)		
	Report en section d'investissement (001)	D	0,00 (si déficit)	J	140 463,92 (si excédent)		
			=		=		
		DEPENSES		RECETTES		SOLDE D'EXECUTION (1)	
TOTAL (réalisations + reports)		P= A+B+C+D	55 896 160,20	Q= G+H+I+J	60 584 450,18	=Q-P	4 688 289,98

RESTES A REALISER A REPORTER EN N+1 (2)	Section d'exploitation	E	0,00	K	0,00
	Section d'investissement	F	2 042 631,87	L	0,00
	TOTAL des restes à réaliser à reporter en N+1	=E+F	2 042 631,87	=K+L	0,00

		DEPENSES		RECETTES		SOLDE D'EXECUTION (1)
RESULTAT CUMULE	Section d'exploitation	=A+C+E	32 037 025,75	=G+I+K	39 026 497,34	6 989 471,59
	Section d'investissement	=B+D+F	25 901 766,32	=H+J+L	21 557 952,84	-4 343 813,48
	TOTAL CUMULE	= A+B+C+D+E+F	57 938 792,07	= G+H+I+J+K+L	60 584 450,18	2 645 658,11

DETAIL DES RESTES A REALISER

Chap.	Libellé	Dépenses engagées non mandatées	Titres restant à émettre
TOTAL DE LA SECTION D'EXPLOITATION		E 0,00	K 0,00
011	Charges à caractère général	0,00	
012	Charges de personnel, frais assimilés	0,00	
014	Atténuations de produits	0,00	
65	Autres charges de gestion courante	0,00	
66	Charges financières	0,00	
67	Charges exceptionnelles	0,00	
69	Impôts sur les bénéfices et assimilés	0,00	
70	Ventes produits fabriqués, prestations		0,00
73	Produits issus de la fiscalité		0,00
74	Subventions d'exploitation		0,00
75	Autres produits de gestion courante		0,00
013	Atténuations de charges		0,00
76	Produits financiers		0,00
77	Produits exceptionnels		0,00
TOTAL DE LA SECTION D'INVESTISSEMENT		F 2 042 631,87	L 0,00
10	Dotations, fonds divers et réserves	0,00	0,00

Chap	Libellé	Dépenses engagées non mandatées	Titres restant à émettre
13	Subventions d'investissement	0,00	0,00
16	Emprunts et dettes assimilées	0,00	0,00
18	Compte de liaison : affectat° (BA,régie) (6)	0,00	0,00
20	Immobilisations incorporelles	52 970,00	0,00
21	Immobilisations corporelles	1 824 596,14	0,00
22	Immobilisations reçues en affectation (5)	0,00	0,00
23	Immobilisations en cours	155 065,73	0,00
26	Participat° et créances rattachées	0,00	0,00
27	Autres immobilisations financières	0,00	0,00
4581001	Opération pour compte de tiers n° 001 - OP CPTE TIERS 001 MLN 208 (3)	0,00	0,00
4582001	Opération pour compte de tiers n° 001 - OP CPTE TIERS 001 MLN 208 (3)	0,00	0,00

(1) [illegible]
(2) [illegible]
(3) [illegible]

II – PRESENTATION GENERALE DU COMPTE ADMINISTRATIF — II

SECTION D'EXPLOITATION – CHAPITRES — A2

DEPENSES D'EXPLOITATION

Chap	Libellé	Crédits ouverts (BP+DM+RAR N-1)	Crédits employés (ou restant à employer)			Crédits annulés (1)
			Mandats émis	Charges rattachées	Restes à réaliser au 31/12	
011	Charges à caractère général	8 249 587,11	5 930 100,49	1 264 196,67	0,00	54 891,15
012	Charges de personnel, frais assimilés	20 005 239,00	15 874 799,18	3 121 565,65	0,00	6 873,87
014	Atténuations de produits	10 000,00	1 116,70	0 060,22	0,00	0,00
65	Autres charges de gestion courante	199 008,00	190 835,23	2 004,10	0,00	4 712,77
	Total des dépenses de gestion courante	28 463 834,11	25 996 851,08	2 400 644,34	0,00	66 337,79
66	Charges financières	1 291 957,07	1 040 956,91	249 015,76	0,00	1 070,16
67	Charges exceptionnelles	104 930,97	175 972,54	104 701,56	0,00	30 291,88
68	Dotations aux provisions et dépréciations (2)	0,00	0,00			0,00
69	Impôts sur les bénéfices et assimilés (3)	0,00	0,00	0,00	0,00	0,00
022	Dépenses imprévues	117,51				
	Total des dépenses réelles d'exploitation	29 849 904,67	26 974 715,35	2 829 441,66	0,00	105 747,28
023	Virement à la section d'investissement (4)	2 904 640,97				
042	Opérations entre sections (4)	4 674 576,30	2 292 958,74			2 302 707,26
043	Opérations entre sections de la section (ex-section de fonct.) (4)	0,00	0,00			0,00
	Total des dépenses d'ordre d'exploitation	8 634 022,27	2 292 958,74			6 341 133,53
	TOTAL	38 483 926,66	29 267 504,20	2 829 441,66	0,00	6 446 880,81
	Pour information D 002 Déficit d'exploitation reporté de N-1	0,00				

RECETTES D'EXPLOITATION

Chap.	Libellé	Crédits ouverts (BP+DM+RAR N-1)	Crédits employés (ou restant à employer)			Crédits annulés
			Titres émis	Prod. rattachées	Restes à réaliser au 31/12	
013	Atténuations de charges	310 000,00	602 479,61	0,00	0,00	-292 479,61
70	Ventes produits fabriqués, prestations	8 109 173,00	7 357 407,97	693 125,49	0,00	-43 360,46
73	Dotations aux de l'exploit.(5)	23 030 971,20	22 896 121,24	0,00	0,00	137 779,96
74	Subventions d'exploitation	1 646 113,00	1 789 180,76	30 822,00	0,00	-237 169,76
75	Autres produits de gestion courante	867 076,00	212 513,00	726 102,00	0,00	-112 537,00
	Total des recettes de gestion courante	33 955 173,20	32 945 013,38	1 450 947,49	0,00	-479 787,67
76	Produits financiers	0,00	0,00	0,00	0,00	0,00
77	Produits exceptionnels	0,00	62 793,31	0,00	0,00	62 793,31
78	Reprises sur provisions et dépréciations (2)	0,00	0,00			0,00
	Total des recettes réelles d'exploitation	33 955 173,20	33 007 793,49	1 450 947,49	0,00	-542 579,78
002	Opérations entre sections (4)	85 292,00	85 292,00			0,00
021	Opérations entre sections de la section (ex-section de fonct.) (4)	0,00	0,00			0,00
	Total des recettes d'ordre d'exploitation	85 292,00	85 292,00			0,00
	TOTAL	34 041 465,20	33 094 085,49	1 450 947,49	0,00	-542 579,78
	Pour information R 002 Excédent d'exploitation reporté de N-1	4 447 461,46				

(1) Les crédits annulés correspondent aux crédits disponibles (ouverts moins mandats émis et restes à réaliser).
(2) Sont inscrits au chapitre 68 les dotations aux provisions et aux dépréciations (ex-chapitres 040 et 046 en dépenses et 040 et 046 en recettes).
(3) Ce chapitre n'existe pas en M 49.
(4) DE 023 = RE 021 ; DE 042 = RE 042 ; RE 002 = DE 002 ; DE 043 = RE 043 ; RE 021 = DE 021
(5) Ce chapitre n'existe pas en M49, M4 et M22

II – PRESENTATION GENERALE DU COMPTE ADMINISTRATIF	II
SECTION D'INVESTISSEMENT – CHAPITRES	A3

DEPENSES D'INVESTISSEMENT

Chap.	Libellé	Crédits ouverts (BP+DM+RAR N-1)	Mandats émis	Restes à réaliser au 31/12	Crédits annulés (1)
20	Immobilisations incorporelles	718 400,51	380 088,11	92 970,00	275 351,50
21	Immobilisations corporelles	3 999 204,29	2 078 620,83	1 824 596,14	97 978,52
22	Immobilisations reçues en affectation	0,00	0,00	0,00	0,00
23	Immobilisations en cours	19 920 443,54	10 680 103,00	155 065,73	1 086 274,75
	Total des opérations d'équipement	0,00	0,00	0,00	0,00
	Total des dépenses d'équipement	24 638 057,44	21 138 820,80	2 042 631,87	1 458 604,77
10	Dotations, fonds divers et réserves	0,00	0,00	0,00	0,00
13	Subventions d'investissement	0,00	0,00	0,00	0,00
16	Emprunts et dettes assimilées	1 380 739,22	1 379 739,80	0,00	999,42
18	Compte de liaison "affectat" (BA régie) (3)	0,00	0,00	0,00	0,00
26	Participat° et créances rattachées	0,00	0,00	0,00	0,00
27	Autres immobilisations financières	0,00	0,00	0,00	0,00
020	Dépenses imprévues	0,00			
	Total des dépenses financières	1 380 739,22	1 379 739,80	0,00	999,42
45.	Total des opérations pour compte de tiers (4)	759 000,00	676 658,27	0,00	73 141,73
	Total des dépenses réelles d'investissement	26 785 796,66	23 193 418,87	2 042 631,87	1 532 745,92
040	Opérat° ordre transfert entre sections (2)	85 292,00	85 292,00		0,00
041	Opérations patrimoniales (2)	579 423,58	579 423,58		0,00
	Total des dépenses d'ordre d'investissement	665 715,58	665 715,58		0,00
	TOTAL	27 434 512,24	23 859 134,45	2 042 631,87	1 532 745,92
	Pour information D 001 Solde d'exécution négatif reporté de N-1	0,00			

RECETTES D'INVESTISSEMENT

Chap	Libellé	Crédits ouverts (BP+DM+RAR N-1)	Titres émis	Restes à réaliser au 31/12	Crédits annulés
10	Subventions d'investissement	4 236 699,00	4 410 845,75	0,00	-174 146,75
10	Emprunts et dettes assimilées (hors 16)	13 003 913,47	13 000 000,00	0,00	03 913,47
20	Immobilisations incorporelles	0,00	0,00	0,00	0,00
21	Immobilisations corporelles	0,00	0,00	0,00	0,00
22	Immobilisations reçues en affectation	0,00	0,00	0,00	0,00
23	Immobilisations en cours	0,00	457 502,58	0,00	-457 502,58
	Total des recettes d'équipement	17 030 602,47	17 868 338,33	0,00	-837 735,86
10	Dotations, fonds divers et réserves	0,00	0,00	0,00	0,00
105	Réserves (5)	0,00	0,00	0,00	0,00
165	Dépôts et cautionnements reçus	0,00	0,00	0,00	0,00
18	Compte de liaison "affectat" (BA régie)(3)	0,00	0,00	0,00	0,00
26	Participat° et créances rattachées	0,00	0,00	0,00	0,00
27	Autres immobilisations financières	0,00	0,00	0,00	0,00
	Total des recettes financières	0,00	0,00	0,00	0,00
45...	Total des opérations pour le compte de tiers (4)	759 000,00	676 658,27	0,00	73 141,73
	Total des recettes réelles d'investissement	18 080 602,47	18 545 196,60	0,00	-464 594,13
021	Virement de la section d'exploitation (2)	3 950 448,27			
040	Opérat° ordre transfert entre sections (2)	4 675 576,00	2 292 868,74		2 382 707,26
041	Opérations patrimoniales (2)	579 423,58	579 423,58		0,00
	Total des recettes d'ordre d'investissement	9 213 445,85	2 872 292,32		6 341 153,53
	TOTAL	27 294 048,32	21 417 488,92	0,00	5 876 559,40
	Pour information R 001 Solde d'exécution positif reporté de N-1	140 463,92			

(1) [illegible]
(2) [illegible]
(3) [illegible]
(4) [illegible]
(5) [illegible]

II – PRESENTATION GENERALE DU COMPTE ADMINISTRATIF — II

BALANCE GENERALE DU BUDGET — B1

1 – MANDATS EMIS (y compris sur les restes à réaliser N-1)

	EXPLOITATION	Opérations réelles (1)	Opérations d'ordre (2)	TOTAL
011	Charges à caractère général	8 194 295,96		8 194 295,96
012	Charges de personnel frais assimilés	19 999 585,13		19 999 585,13
014	Atténuations de produits	10 000,00		10 000,00
60	Achats et variation des stocks (3)		0,00	0,00
65	Autres charges de gestion courante	193 835,23		193 835,23
66	Charges financières	1 290 952,67	0,00	1 290 952,67
67	Charges exceptionnelles	55 706,02	0,00	55 706,02
68	Dot. Amortsl, cpréciat° provisions	0,00	2 292 868,74	2 292 868,74
69	Impôts sur les bénéfices et assimilés(4)	0,00		0,00
71	Production stockée (ou déstockage) (3)		0,00	0,00
	Dépenses d'exploitation – Total	**29 744 157,01**	**2 292 868,74**	**32 037 025,75**

D 002 DEFICIT D'EXPLOITATION REPORTE DE N-1	0,00
TOTAL DES DEPENSES D'EXPLOITATION CUMULEES	**32 037 025,75**

	INVESTISSEMENT	Opérations réelles (1)	Opérations d'ordre (2)	TOTAL
10	Dotations, fonds divers et réserves	0,00	0,00	0,00
13	Subventions d'investissement	0,00	0,00	0,00
14	Prov. Réglementées avant décapitalisation		0,00	0,00
15	Provisions pour risques et charges (5)		86 292,00	86 292,00
16	Emprunts et dettes assimilées (sauf 1688 non budgétaire)	1 379 739,80	0,00	1 379 739,80
16	Compte de liaison : affectat° (BA,régie)	0,00		0,00
	Total des opérations d'équipement	0,00		0,00
20	Immobilisations incorporelles (E)	380 088,11	0,00	380 088,11
21	Immobilisations corporelles (E)	2 376 629,63	0,00	2 376 629,63
22	Immobilisations reçues en affectation (E)	0,00	0,00	0,00
23	Immobilisations en cours (E)	18 980 103,06	579 423,58	19 259 526,64
26	Participations et créances rattachées	0,00	0,00	0,00
27	Autres immobilisations financières	0,00	0,00	0,00
28	Amortissement des immobilisations(reprises.		0,00	0,00
29	Dépréciation des immobilisations		0,00	0,00
39	Dépréciat° des stocks et en-cours		0,00	0,00
45 .	Total des opérat ons pour compte de tiers (7)	676 858,27	0,00	676 858,27
481	Charges à répartir plusieurs exercices		0,00	0,00
3.	Stocks	0,00	0,00	0,00
	Dépenses d'investissement –Total	**23 193 416,87**	**665 715,58**	**23 859 134,45**

D 001 SOLDE D'EXECUTION NEGATIF REPORTE N-1	0,00
TOTAL DES DEPENSES D'INVESTISSEMENT CUMULEE	**23 859 134,45**

(1) Y compris les opérations réelles de transfert entre sections et des opérations d'ordre non budgétaires
(2) Y compris des opérations budgétaires
(3) Comme de coutume les comptes de stocks peuvent être de mouvements nets ou de transferts
(4) Conformément au compte de résultat
(5) Suivant le régime applicable à chaque provision budgétaire
(6) Hors opérations d'ordre budgétaires
(7) Sauf le total des comptes de compte de tiers qui est repris en Annexe V.4.2

II – PRESENTATION GENERALE DU COMPTE ADMINISTRATIF	II
BALANCE GENERALE DU BUDGET	B2

2 – Titres émis (y compris sur les restes à réaliser N-1)

	EXPLOITATION	Opérations réelles (1)	Opérations d'ordre (2)	TOTAL
013	Atténuations de charges	532 479,81		532 479,81
60	*Achats et variation des stocks (3)*		*0,00*	*0,00*
70	Ventes produits fabriqués, prestations	8 152 533,46		8 152 533,46
71	*Production stockée (ou déstockage)(3)*		*0,00*	*0,00*
72	*Production immobilisée*		*0,00*	*0,00*
73	Produits issus de la fiscalité(7)	22 858 131,24		22 858 131,24
74	Subventions d'exploitation	1 851 302,76		1 851 302,76
75	Autres produits de gestion courante	1 040 513,50		1 040 513,50
76	Produits financiers	0,00	*0,00*	0,00
77	Produits exceptionnels	62 783,21	*0,00*	62 783,21
78	Reprise amort., dépreciat° et provisions	0,00	*86 292,00*	86 292,00
79	*Transferts de charges*		*0,00*	*0,00*
	Recettes d'exploitation – Total	**34 497 743,98**	***86 292,00***	**34 584 035,98**

+

R 002 EXCEDENT D'EXPLOITATION REPORTE DE N-1	**4 442 461,36**

=

TOTAL DES RECETTES D'EXPLOITATION CUMULEES	**39 026 497,34**

	INVESTISSEMENT	Opérations réelles (1)	Opérations d'ordre (2)	TOTAL
10	Dotations, fonds divers et réserves (sauf 106)	0,00	0,00	0,00
13	Subventions d'investissement	4 410 835,75	0,00	4 410 835,75
14	*Prov. Réglementées, amort. dérogatoires*		*0,00*	0,00
15	*Provisions pour risques et charges (4)*		*0,00*	0,00
16	Emprunts et dettes assimilées (sauf 1688 non budgétaire)	13 000 000,00	0,00	13 000 000,00
18	Comptes liaison : affectat° BA, régies	0,00		0,00
20	Immobilisations incorporelles(5)	0,00	*0,00*	0,00
21	Immobilisations corporelles(5)	0,00	*0,00*	0,00
22	Immobilisations reçues en affectation(5)	0,00	*0,00*	0,00
23	Immobilisations en cours(5)	457 502,58	*579 423,58*	1 036 926,16
26	Participations et créances rattachées	0,00	*0,00*	0,00
27	Autres immobilisations financières	0,00	*0,00*	0,00
28	*Amortissement des immobilisations*		*2 292 868,74*	*2 292 868,74*
29	*Dépréciation des immobilisations (4)*		*0,00*	*0,00*
39	*Dépréciat° des stocks et en-cours (4)*		*0,00*	*0,00*
45...	Opérations pour compte de tiers (6)	676 858,27	0,00	676 858,27
481			*0,00*	*0,00*
3...	Stocks	0,00	0,00	0,00
	Recettes d'investissement – Total	**18 545 196,60**	***2 872 292,32***	**21 417 488,92**

+

R 001 SOLDE D'EXECUTION POSITIF REPORTE DE N-1	**140 463,92**

+

AFFECTATION AUX COMPTES 106	**0,00**

=

TOTAL DES RECETTES D'INVESTISSEMENT CUMULEES	**21 557 952,84**

(1) Y compris les opérations relatives au rattachement des charges et des produits et les opérations d'ordre semi-budgétaires.
(2) Voir liste des opérations d'ordre.
(3) Permet de retracer les variations de stocks (sauf stocks de marchandises et de fournitures).
(4) Si la régie applique le régime des provisions budgétaires.
(5) Hors chapitres « opérations d'équipement ».
(6) Seul le total des opérations pour compte de tiers figure sur cet état (voir le détail Annexe IV A7).
(7) Ce chapitre existe uniquement en M. 41, en M. 43 et en M. 44.

III – VOTE DU COMPTE ADMINISTRATIF

III

SECTION D'EXPLOITATION – DETAIL DES DEPENSES

A1

Chapitre (1)	Libellé (1)	Crédits ouverts (prévisions)	Crédits employés (ou restant à employer)			Crédits annulés
			Mandats émis	Charges rattachées	Restes à réaliser au 31/12	
011	Charges à caractère général [2] [3]	8 248 987,11	6 930 100,49	1 264 195,47	0,00	54 691,15
60211	Achat de carburant	2 379 960,00	2 176 735,86	101 924,15	0,00	50 299,47
60215	Achat de pièces de rechange	360 251,00	403 841,79	4 027,91	0,00	-11 456,70
60227	Titres de transport	64 [illegible],00	59 986,33	3 427,00	0,00	1 304,67
6032	Variation stocks autres approvisionnements	260 000,00	295 776,75	0,00	0,00	-35 776,75
6037	Variation stocks marchandises, services	0,00	77 003,06	0,00	0,00	77 003,06
60601	Fournitures non stockables (eau, énergie)	65 627,00	51 503,43	26 361,22	0,00	-11 637,65
60602	Fournitures entretien et petit équip.	30 600,00	24 123,61	3 943,95	0,00	2 792,44
60604	Fournitures administratives	15 000,00	14 181,18	296,80	0,00	522,02
60608	Autres matières et fournitures	538 034,00	456 484,10	97 184,03	0,00	84 365,87
611	Sous-traitance générale	1 324 436,00	1 284 571,94	138 029,94	0,00	21 436,82
6122	Crédit bail mobilier	210 214,00	192 806,02	35 035,84	0,00	-17 627,86
6132	Locations immobilières	321 600,00	366 326,22	0,00	0,00	-44 726,22
6135	Locations mobilières	210 709,04	167 200,72	21 031,81	0,00	22 476,51
614	Charges locatives et de copropriété	6 000,00	9 027,24	0,00	0,00	-3 027,24
61528	Entretien,réparation autres biens immob.	224 288,70	82 747,45	107 057,00	0,00	34 484,25
61551	Entretien matériel roulant	343 670,00	324 953,11	36 500,06	0,00	-17 783,17
61556	Entretien autres biens mobiliers	35 000,00	21 396,24	796,50	0,00	6 807,26
6158	Maintenance	155 353,00	105 570,31	7 709,00	0,00	42 074,69
6168	Autres	650 259,00	123 569,55	580 629,77	0,00	-53 941,32
618	Divers	0,000,00	6 934,54	0,00	0,00	-934,54
6222	Commissaires aux comptes et vérifiés	28 695,00	28 457,11	353,51	0,00	34,35
6228	Honoraires	70 000,00	36 673,28	13 375,00	0,00	19 951,72
6238	Divers	10 942,11	0,00	0,00	0,00	10 912,11
6231	Annonces et insertions	105 801,00	35 437,95	840,00	0,00	69 523,05
6233	Foires et expositions	10 000,00	6 519,80	0,00	0,00	3 480,20
6236	Catalogues et imprimés	164 821,00	93 403,48	17 249,52	0,00	52 078,99
6238	Divers	19 718,00	7 707,50	1 131,00	0,00	9 879,40
6241	Transports sur achats	3 000,00	1 786,95	0,00	0,00	796,96
6251	Voyages et déplacements	21 140,00	19 730,42	1 510,62	0,00	76,70
6256	Missions	98 908,00	51 082,65	29 142,71	0,00	17 676,64
6257	Receptions	9 000,00	4 157,70	369,66	0,00	4 473,62
6261	Frais d'affranchissement	1 500,00	216,70	0,00	0,00	83,30
6262	Frais de télécommunications	60 000,00	52 037,78	880,00	0,00	6 482,22
627	Services bancaires et assimilés	19 [illegible],00	10 075,04	576,34	0,00	9 075,62
6281	Concours divers (cotisations)	25 000,00	20 000,00	0,00	0,00	5 000,00
6287	Remboursements de frais	250 000,00	246 440,65	54 379,90	0,00	-52 820,55
6288	Autres	21 498,00	10 757,97	10 604,50	0,00	-175,47
635111	Cotisat° Foncière des Entreprises	10 000,00	17 143,00	0,00	0,00	857,00
635112	Cotisat° Valeur Ajoutée Entreprises	30 000,00	51 997,00	0,00	0,00	-21 997,00
63512	Taxes foncières	7 700,00	16 651,00	34 379,00	0,00	-43 030,00
63514	Taxe sur les véhicules des sociétés	17 968,00	0,00	20 490,00	0,00	-2 522,00
637	Autres impôts, taxes (hors impôts sur sociétés)	0,00	0,00	1 175,00	0,00	1 175,00
012	Charges de personnel, frais assimilés	20 000 208,00	18 874 729,46	1 124 565,68	0,00	8 873,87
6211	Personnel intérimaire	38 000,00	36 880,81	0,00	0,00	1 119,19
6218	Autre personnel extérieur	627 750,00	595 506,00	22 720,00	0,00	9 523,91
6312	Taxe de transport usage	89 000,00	72 697,11	137 476,21	0,00	-46 261,10
6331	Versement au transport	229 298,00	223 544,71	0,00	0,00	5 744,29
6332	Cotisat° employeurs handicapés	209 492,00	91 348,41	41 064,05	0,00	74 040,54
6334	Participat° employeurs effort construct°	58 620,00	0,00	57 448,00	0,00	1 171,88
6411	Salaires, appointements, commissions	9 174 650,00	8 884 417,11	350 365,46	0,00	69 769,57
6412	Congés payés	1 214 [illegible],00	1 031 410,06	117 621,13	0,00	5 484,79
6413	Primes et gratifications	2 651 377,00	2 404 194,52	90 176,92	0,00	89 005,56
6414	Indemnités et avantages divers	102 [illegible],00	117 945,54	40 630,34	0,00	-54 880,87
6451	Cotisations à l'URSSAF	3 049 [illegible],00	3 452 261,04	227 008,81	0,00	-281 164,85
6452	Cotisations aux mutuelles	479 647,00	455 561,99	0,00	0,00	24 136,01
6453	Cotisations aux caisses de retraites	365 707,00	392 971,60	0,00	0,00	-27 267,60
6454	Versements aux caisses d'allocations	255 700,00	249 [illegible],63	0,00	0,00	4 341,37

Chapi/ art (1)	Libellé (1)	Crédits ouverts (BP+DM+RAR N-1)	Crédits employés (ou restant à employer)			Crédits annulés
			Mandats émis	Charges rattachées	Restes à réaliser au 31/12	
6474	Versement aux autres oeuvres sociales	156 984,00	149 207,76	0,00	0,00	7 776,24
6475	Médecine du travail, pharmacie	32 945,00	30 622,08	0,00	0,00	2 322,92
6476	Vêtements de travail	142 550,00	121 844,57	4 718,84	0,00	15 986,59
6478	Autres charges sociales diverses	18 822,00	-13 276,30	24 312,01	0,00	7 786,29
648	Autres charges de personnel	0,00	2 106,00	0,00	0,00	-2 106,00
014	**Atténuations de produits (4)**	**10 000,00**	**1 116,78**	**8 883,22**	**0,00**	**0,00**
739	Restitut° taxe Versement Transport	10 000,00	1 116,78	8 883,22	0,00	0,00
65	**Autres charges de gestion courante**	**198 608,00**	**190 835,23**	**3 000,00**	**0,00**	**4 772,77**
651	Redevances pour licences, logiciels, ...	8 400,00	6 652,44	0,00	0,00	1 747,56
6541	Créances admises en non-valeur	40 158,00	38 305,19	0,00	0,00	852,81
6542	Créances éteintes	50,00	189,30	0,00	0,00	-139,30
65734	Subv. exploitat° Communes	130 000,00	130 000,00	0,00	0,00	0,00
65738	Subv. exploitat° autres organismes	10 000,00	7 688,30	0,00	0,00	2 311,70
6574	Subv. exploitat° personne droit privé	10 000,00	7 000,00	3 000,00	0,00	0,00
	TOTAL DEPENSES DE GESTION DES SERVICES (a) = (011+012+014+65)	**28 463 834,11**	**25 996 851,98**	**2 460 644,34**	**0,00**	**66 337,79**
66	**Charges financières (b) (5)**	**1 291 952,67**	**1 046 936,91**	**244 015,76**	**0,00**	**1 000,00**
66111	Intérêts réglés à l'échéance	1 297 012,29	1 296 012,29	0,00	0,00	1 000,00
66112	Intérêts - Rattachement des ICNE	-5 059,62	-249 075,38	244 015,76	0,00	0,00
67	**Charges exceptionnelles (c)**	**94 000,00**	**-129 073,54**	**184 781,56**	**0,00**	**38 291,98**
6711	Intérêts moratoires, pénalités / marché	0,00	40,34	0,00	0,00	-40,34
6718	Autres charges exceptionnelles gestion	34 000,00	0,00	0,00	0,00	34 000,00
673	Titres annulés (sur exercices antérieurs	0,00	1 669,33	0,00	0,00	-1 669,33
678	Autres charges exceptionnelles	60 000,00	-130 783,21	184 781,56	0,00	6 001,65
68	**Dotations aux provisions et dépréciat° (d) (6)**	**0,00**	**0,00**			**0,00**
69	**Impôts sur les bénéfices et assimilés (e) (7)**	**0,00**	**0,00**	**0,00**	**0,00**	**0,00**
022	**Dépenses imprévues (f)**	**117,51**				
	TOTAL DES DEPENSES REELLES = a+b+c+d+e+f	**29 849 904,29**	**26 914 715,35**	**2 829 441,66**	**0,00**	**105 747,28**
023	***Virement à la section d'investissement***	***3 958 446,27***				
042	***Opérat° ordre transfert entre sections (8)(9)***	***4 675 576,00***	***2 292 868,74***			***2 382 707,26***
6811	*Dot. amort. immos incorp. et corporelles*	*2 675 576,00*	*2 292 868,74*			*382 707,26*
6815	*Dot. prov. pour risques exploitat°*	*2 000 000,00*	*0,00*			*2 000 000,00*
	TOTAL DES PRELEVEMENTS AU PROFIT DE LA SECTION D'INVESTISSEMENT	***8 634 022,27***	***2 292 868,74***			***6 341 153,53***
043	***Opérat° ordre intérieur de la section (10)***	***0,00***	***0,00***			***0,00***
	TOTAL DES DEPENSES D'ORDRE	***8 634 022,27***	***2 292 868,74***			***6 341 153,53***
	TOTAL DES DEPENSES D'EXPLOITATION DE L'EXERCICE (= Total des opérations réelles et d'ordre)	**38 483 926,56**	**29 207 584,09**	**2 829 441,66**	**0,00**	**6 446 900,81**
	Pour information D 002 Déficit d'exploitation reporté de N-1	**0,00**				

Détail du calcul des ICNE au compte 66112 (5)

Montant des ICNE de l'exercice	244 015,76
- Montant des ICNE de l'exercice N-1	249 075,38
= Différence ICNE N – ICNE N-1	-5 059,62

(1) Détailler les chapitres budgétaires par article conformément au plan de comptes utilisé par la régie.
(2) Le compte 621 est retracé au sein du chapitre 012.
(3) Le compte 634 est uniquement ouvert en M. 41.
(4) Le compte 739 est uniquement ouvert en M. 43 et en M. 44.
(5) Si le montant des ICNE de l'exercice est inférieur au montant de l'exercice N-1, le montant de l'article 66112 sera négatif.
(6) Si la régie applique le régime des provisionsemi-budgétaires, ainsi que pour la dotation aux dépréciations des stocks de fournitures et de marchandises, des créances et des valeurs mobilières de placement, aux dépréciations des comptes de tiers et aux dépréciations des comptes financiers.
(7) Ce chapitre n'existe pas en M. 49.
(8) Cf. définitions du chapitre des opérations d'ordre, *DE 042 = RI 040*.
(9) Le compte 6815 peut figurer dans le détail du chapitre 042 si la régie applique le régime des provisions budgétaires.
(10) Chapitre destiné à retracer les opérations particulières telles que les opérations de stocks ou liées à la tenue d'un inventaire permanent simplifié.

III – VOTE DU COMPTE ADMINISTRATIF — III

SECTION D'EXPLOITATION – DETAIL DES RECETTES — A2

Chapitre (1)	Libellé (1)	Crédits ouverts (RP+DM+RAR N-1)	Crédits employés (ou restant à employer)			Crédits annulés
			Titres émis	Produits rattachés	Restes à réaliser au 31/12	
013	Atténuations de charges (2)	263 000,00	542 479,81	0,00	0,00	-289 479,81
6032	Variation stocks autres approvisionnements	50 000,00	317 709,05	0,00	0,00	-267 709,05
6037	Variation stocks marchandises (en nb)	0,00	35 840,00	0,00	0,00	-35 840,00
6419	Autres remboursements	103 000,00	100 930,16	0,00	0,00	2 069,84
70	Ventes produits fabriqués, prestations	8 509 479,00	7 552 432,97	609 125,49	0,00	-43 960,46
7051	Travaux de voirie (1)	7 904 479,00	7 457 946,08	395 625,45	0,00	-50 991,47
7083	Locations diverses	70 000,00	47 787,40	0,00	0,00	22 212,60
7084	Mise à disposition personnel facturée	5 000,00	3 072,59	0,00	0,00	1 927,41
7088	Autres produits activités annexes	40 000,00	49 701,00	3 500,00	0,00	-13 201,00
73	Produits issus de la fiscalité (3)	23 030 911,20	22 858 131,24	0,00	0,00	172 779,96
734	Versement de transport	23 030 911,20	22 858 131,24	0,00	0,00	172 779,96
74	Subventions d'exploitation	1 614 113,00	1 789 400,75	61 822,00	0,00	-237 109,75
7411	Subv. exploitat° État	780 443,00	272 349,80	0,00	0,00	17 394,20
7412	Subv. exploitat° Régions	202 000,00	0,00	0,00	0,00	202 000,00
7413	Subv. exploitat° Départements	0,00	256 242,25	0,00	0,00	-256 242,25
7414	Subv. exploitat° Communes	628 488,00	548 534,00	0,00	0,00	179 946,00
7415	Subv. exploitat° Groupements	404 182,00	411 383,85	61 822,00	0,00	10 725,85
748	Autres subventions d'exploitation	0,00	1 770,00	0,00	0,00	-1 770,00
75	Autres produits de gestion courante	957 570,00	212 513,50	828 000,00	0,00	-67 057,50
753	Compléments versés employeurs transport	400 000,00	473 311,21	0,00	0,00	11 311,21
7588	Autres	457 570,00	-260 897,71	828 000,00	0,00	-69 430,29
TOTAL = RECETTES DE GESTION DES SERVICES (a) = 70+73+74+75+013		33 955 173,20	32 943 013,26	1 449 947,49	0,00	-475 767,57
76	Produits financiers (b)	0,00	0,00	0,00	0,00	0,00
77	Produits exceptionnels (c)	0,00	62 783,21	0,00	0,00	-62 783,21
7713	Autres produits exceptionnels gestion	0,00	22 192,13	0,00	0,00	-22 192,13
773	Mandats annulés exercices antérieurs	0,00	22 495,05	0,00	0,00	-22 495,05
775	Produits cessions d'éléments d'actif	0,00	14 014,00	0,00	0,00	-14 014,00
778	Autres produits exceptionnels	0,00	3 282,03	0,00	0,00	-3 282,03
78	Reprises sur provisions et dépréciations (d) (4)	0,00	0,00			0,00
TOTAL DES RECETTES REELLES =a+b+c+d		33 955 173,20	33 005 796,49	1 449 947,49	0,00	-542 570,78
042	Opérat° ordre transfert entre sections (5)	86 292,00	86 292,00			0,00
7815	Rep. pour charges d'exploitat°	86 292,00	86 292,00			0,00
040	Opérat° ordre intérieur de la section (5)	0,00	0,00			0,00
TOTAL DES RECETTES D'ORDRE		86 292,00	86 292,00			0,00
TOTAL DES RECETTES D'EXPLOITATION DE L'EXERCICE (=Total des opérations réelles et d'ordre)		34 041 465,20	33 092 088,49	1 449 947,49	0,00	-542 570,78
Pour information R 002 Excédent d'exploitation reporté de N-1		4 445 468,36				

Détail du calcul des ICNE au compte 7622

Montant des ICNE de l'exercice	0,00
Montant des ICNE de l'exercice N-1	0,00
- Différence ICNE N - ICNE N-1	0,00

(1) Dans les chapitres budgétaires par nature, ajouter autant de lignes que nécessaires par chapitre
(2) Chapitre 013 [illegible]
(3) Y compris [illegible] N-1 et N-2
(4) Reprises sur provisions [illegible] 7815 et 7817 [illegible]
(5) Opérations [illegible] 042 – 040 / RF 043 – 001 043
(6) Le compte 1068 [illegible] budgétaire

III – VOTE DU COMPTE ADMINISTRATIF — III

SECTION D'INVESTISSEMENT – DETAIL DES DEPENSES — B1

Chap/ art (1)	Libellé (1)	Crédits ouverts (BP+DM+RAR N-1)	Mandats émis	Restes à réaliser au 31/12	Crédits annulés (2)
20	**Immobilisations incorporelles (hors opérations)**	**718 409,61**	**380 088,11**	**62 970,00**	**275 351,50**
2031	Frais d'études	180 000,00	77 112,50	0,00	102 887,50
2051	Concessions et droits assimilés	538 409,61	302 975,61	62 970,00	172 464,00
21	**Immobilisations corporelles (hors opérations)**	**3 999 204,29**	**2 076 629,63**	**1 824 596,14**	**97 978,52**
2151	Installations complexes spécialisées	153 920,00	12 832,00	140 981,04	106,96
2154	Matériel industriel	41 000,00	31 234,00	0,00	9 766,00
2155	Outillage industriel	10 951,50	10 451,42	0,00	500,08
2157	Aménagements matériel industriel	324 462,57	312 307,47	0,00	12 155,10
2181	Installat° générales, agencements	180 476,09	122 543,43	43 429,50	14 503,16
2182	Matériel de transport	3 230 575,67	1 559 291,45	1 621 842,03	49 442,19
2183	Matériel de bureau et informatique	34 127,64	15 128,80	18 343,57	655,27
2184	Mobilier	23 690,82	12 841,06	0,00	10 849,76
22	**Immobilisations reçues en affectation (hors opérations)**	**0,00**	**0,00**	**0,00**	**0,00**
23	**Immobilisations en cours (hors opérations)**	**19 920 443,54**	**18 689 103,06**	**155 065,73**	**1 085 274,75**
2313	Constructions	19 880 228,04	18 646 478,06	155 065,73	1 078 684,25
2315	Installat°, matériel et outillage techni	40 215,50	33 625,00	0,00	6 590,50
	Total des dépenses d'équipement	**24 638 057,44**	**21 136 820,80**	**2 042 631,87**	**1 458 604,77**
10	**Dotations, fonds divers et réserves**	**0,00**	**0,00**	**0,00**	**0,00**
13	**Subventions d'investissement**	**0,00**	**0,00**	**0,00**	**0,00**
16	**Emprunts et dettes assimilées**	**1 380 739,22**	**1 379 739,80**	**0,00**	**999,42**
1641	Emprunts en euros	1 380 739,22	1 379 739,80	0,00	999,42
18	**Compte de liaison : affectat° (BA régie)**	**0,00**	**0,00**	**0,00**	**0,00**
26	**Participat° et créances rattachées**	**0,00**	**0,00**	**0,00**	**0,00**
27	**Autres immobilisations financières**	**0,00**	**0,00**	**0,00**	**0,00**
020	**Dépenses imprévues**	**0,00**			
	Total des dépenses financières	**1 380 739,22**	**1 379 739,80**	**0,00**	**999,42**
4581001	OP CPTE TIERS 001 M/LN 208 (4)	750 000,00	676 858,27	0,00	73 141,73
	Total des dépenses d'opérations pour compte de tiers	**750 000,00**	**676 858,27**	**0,00**	**73 141,73**
	TOTAL DEPENSES REELLES	**26 768 796,66**	**23 193 418,87**	**2 042 631,87**	**1 532 745,92**
040	***Opérat° ordre transfert entre sections (5)***	***86 292,00***	***86 292,00***		***0,00***
	Reprises sur autofinancement antérieur(5)	***86 292,00***	***86 292,00***		***0,00***
15112	*Provisions litiges et contentieux*	*86 292,00*	*86 292,00*		*0,00*
	Charges transférées	***0,00***	***0,00***		***0,00***
041	***Opérations patrimoniales (7)***	***579 423,58***	***579 423,58***		***0,00***
2315	*Installat°, matériel et outillage techni*	*579 423,58*	*579 423,58*		*0,00*
	TOTAL DEPENSES D'ORDRE	***665 715,58***	***665 715,58***		***0,00***
	TOTAL DES DEPENSES D'INVESTISSEMENT DE L'EXERCICE (= Total des dépenses réelles et d'ordre)	**27 434 512,24**	**23 859 134,45**	**2 042 631,87**	**1 532 745,92**
	Pour information D 001 Solde d'exécution négatif reporté de N-1	**0,00**			

(1) Détailler les chapitres budgétaires par article conformément au plan de comptes utilisé par la régie.
(2) Les crédits annulés correspondent aux crédits ouverts auxquels il convient de soustraire les mandats émis et les restes à réaliser au 31/12.
(3) Voir état III B3 pour le détail des opérations d'équipement.
(4) Voir annexe IV A7 pour le détail des opérations pour compte de tiers.
(5) Cf. définitions du chapitre des opérations d'ordre, *DI 040 = RE 042.*
(6) Les comptes 15..2 peuvent figurer dans le détail des reprises sur autofinancement antérieur si la régie applique le régime des provisions budgétaires.
(7) Cf. définitions du chapitre des opérations d'ordre, *DI 041 = RI 041.*

III – VOTE DU COMPTE ADMINISTRATIF — III

SECTION D'INVESTISSEMENT – DETAIL DES RECETTES — B2

Chap/ Art (1)	Libellé (1)	Crédits ouverts (BP+DM+RAR N-1)	Titres émis	Restes à réaliser au 31/12	Crédits annulés (2)
13	Subventions d'investissement	4 236 089,00	4 410 835,75	0,00	-174 146,75
1311	Subventions Etat et établ. Nationaux	800 005,00	1 230 495,00	0,00	-430 490,00
1318	Subventions Communes	3 435 084,00	3 178 741,45	0,00	256 342,55
16	Emprunts et dettes assimilées (hors 166)	13 093 913,47	13 000 000,00	0,00	93 913,47
1641	Emprunts en euros	13 093 913,47	13 000 000,00	0,00	93 913,47
20	Immobilisations incorporelles	0,00	0,00	0,00	0,00
21	Immobilisations corporelles	0,00	0,00	0,00	0,00
22	Immobilisations reçues en affectation	0,00	0,00	0,00	0,00
23	Immobilisations en cours	0,00	457 502,58	0,00	-457 502,58
2313	Constructions	0,00	89 267,46	0,00	-89 267,46
2315	Autres installations, matériel et outillage	0,00	368 235,12	0,00	368 235,12
	Total des recettes d'équipement	17 330 002,47	17 867 338,33	0,00	-537 336,86
10	Dotations, fonds divers et réserves	0,00	0,00	0,00	0,00
165	Dépôts et cautionnements reçus	0,00	0,00	0,00	0,00
16	Comptes de liaison : affectat° (BA,régie)	0,00	0,00	0,00	0,00
26	Participat° et créances rattachées	0,00	0,00	0,00	0,00
27	Autres immobilisations financières	0,00	0,00	0,00	0,00
	Total des recettes financières	0,00	0,00	0,00	0,00
4582001	OP COMPTE TIERS 001 M.N 208 (3)	750 000,00	678 858,27	0,00	71 141,73
	Total des recettes d'opérations pour compte de tiers	750 000,00	678 858,27	0,00	71 141,73
	TOTAL DES RECETTES REELLES	10 080 002,47	10 545 196,60	0,00	-464 594,13
021	Virement de la section d'exploitation	3 956 446,27			
040	Opérat° propre transfert entre sections (4)(5)	4 673 576,99	7 292 808,74		2 382 707,26
2112	Provisions frais et conditionnement	2 000 000,00	0,00		2 000 000,00
2041	Frais notaires	37 096,00	1 596,00		35 500,00
2805	Logiciels informatiques	114 261,00	99 925,83		14 335,17
28135	Installations générales, agencements	65 173,00	51 173,13		14 000,87
28111	Matériel de bureau	630,00	626,66		3,47
28157	Installations complexes spécialisées	37 166,00	11 506,43		25 659,57
28154	Matériel roulant	45 487,00	34 656,64		10 830,36
28152	Outillage industriel	6 535,00	3 567,23		2 967,77
28157	Aménagements des matériels industriels	102 559,00	116 619,73		-14 060,73
28157	Installations générales, agencements	45 775,00	24 954,00		20 821,00
28182	Matériel de transport	2 050 945,00	1 787 612,33		263 332,67
28183	Matériel de bureau et informatique	178 625,00	170 038,41		8 586,59
28184	Mobilier	10 677,00	9 138,26		1 538,74
	TOTAL DES PRELEVEMENTS PROVENANT DE LA SECTION D'EXPLOITATION	8 634 022,27	7 292 808,74		6 341 213,53
041	Opérations patrimoniales (6)	579 423,58	579 423,58		0,00
238	Avances versées sur cmdes d'immo corp	579 423,58	579 423,58		0,00
	TOTAL DES RECETTES D'ORDRE	9 213 445,85	8 872 232,32		6 341 213,53
	TOTAL DES RECETTES D'INVESTISSEMENT DE L'EXERCICE (= Total des recettes réelles et d'ordre)	27 293 448,32	27 417 428,92	0,00	5 876 619,40
	Pour information R 001 Solde d'exécution positif reporté de N-1	140 463,02			

(1) Chapitres et articles ouverts par le vote du conseil municipal au plan de compte M14 et par la nomenclature.
(2) Les crédits annulés correspondent au montant de la recette budgétisée à l'exercice de ces crédits moins les recettes réalisées et les restes à réaliser.
(3) Mouvement N° 67 pour le compte de tiers (opérations pour compte de tiers).
(4) Opérat° d'ordre : Les opérations d'ordre de 2015 sont à 0 (0 + 0 = 0).
(5) Les opérations n° 7 permettent d'inscrire en recette et en dépense l'opération d'ordre budgétaire et équilibrer les opérations comptables.
(6) Opérat° patrimoniales : Les opérations d'ordre (041 + 041) = 0.

III – VOTE DU COMPTE ADMINISTRATIF	III
DETAIL DES CHAPITRES D'OPERATION D'EQUIPEMENT	B3

Cet état ne contient pas d'information.

IV – ANNEXES	IV
ELEMENTS DU BILAN – ETAT DE LA DETTE – REPARTITION PAR NATURE DE DETTE	A1.2

A1.2 - REPARTITION PAR NATURE DE DETTE (hors 16449 et 166)

[illegible]	[illegible]	[illegible]	[illegible]	[illegible]	[illegible]	[illegible]	[illegible]	[illegible]	[illegible]	[illegible]	[illegible]	[illegible]	[illegible]	[illegible]
[illegible]					[illegible]									
[illegible]					[illegible]									
[illegible]					[illegible]									
[illegible]	[illegible]	[illegible]	[illegible]	[illegible]	[illegible]	[illegible]		[illegible]	[illegible]		[illegible]	[illegible]	[illegible]	[illegible]
[illegible]	[illegible]	[illegible]	[illegible]	[illegible]	[illegible]	[illegible]		[illegible]	[illegible]		[illegible]	[illegible]	[illegible]	[illegible]
[illegible]	[illegible]	[illegible]	[illegible]	[illegible]	[illegible]	[illegible]		[illegible]	[illegible]		[illegible]	[illegible]	[illegible]	[illegible]
[illegible]	[illegible]	[illegible]	[illegible]	[illegible]	[illegible]	[illegible]		[illegible]	[illegible]		[illegible]	[illegible]	[illegible]	[illegible]
[illegible]	[illegible]	[illegible]	[illegible]	[illegible]	[illegible]	[illegible]		[illegible]	[illegible]		[illegible]	[illegible]	[illegible]	[illegible]
[illegible]	[illegible]	[illegible]	[illegible]	[illegible]	[illegible]	[illegible]		[illegible]	[illegible]		[illegible]	[illegible]	[illegible]	[illegible]
[illegible]	[illegible]	[illegible]	[illegible]	[illegible]	[illegible]	[illegible]		[illegible]	[illegible]		[illegible]	[illegible]	[illegible]	[illegible]
[illegible]	[illegible]	[illegible]	[illegible]	[illegible]	[illegible]	[illegible]		[illegible]	[illegible]		[illegible]	[illegible]	[illegible]	[illegible]
[illegible]	[illegible]	[illegible]	[illegible]	[illegible]	[illegible]	[illegible]		[illegible]	[illegible]		[illegible]	[illegible]	[illegible]	[illegible]
[illegible]	[illegible]	[illegible]	[illegible]	[illegible]	[illegible]	[illegible]		[illegible]	[illegible]		[illegible]	[illegible]	[illegible]	[illegible]
[illegible]	[illegible]	[illegible]	[illegible]	[illegible]	[illegible]	[illegible]		[illegible]	[illegible]		[illegible]	[illegible]	[illegible]	[illegible]
[illegible]	[illegible]	[illegible]	[illegible]	[illegible]	[illegible]	[illegible]		[illegible]	[illegible]		[illegible]	[illegible]	[illegible]	[illegible]
[illegible]	[illegible]	[illegible]	[illegible]	[illegible]	[illegible]	[illegible]		[illegible]	[illegible]		[illegible]	[illegible]	[illegible]	[illegible]

Communauté d'agglomération Cuisses Pays de Lévine - TRANSPORT PUBLIC URBAIN - Le Quotient de budget - 2019

Autres [illegible]	Dépenses [illegible]													
	[illegible]	[illegible]	[illegible]	[illegible]	[illegible]	[illegible]	[illegible]	[illegible]		[illegible]	[illegible]	[illegible]	[illegible]	[illegible]
								[illegible]	[illegible]					
[illegible]					[illegible]									
[illegible]					[illegible]									
[illegible]					[illegible]									
Impôt [illegible]					[illegible]									

[illegible]

IV – ANNEXES	IV
ELEMENTS DU BILAN – ETAT DE LA DETTE – REPARTITION PAR NATURE DE DETTE	A1.2

A1.2 – REPARTITION PAR NATURE DE DETTE (hors 16449 et 188) (suite)

[illegible]	[illegible]	[illegible]	[illegible]	[illegible]	[illegible]	[illegible]	[illegible]	[illegible]	[illegible]	[illegible]	[illegible]	[illegible]
[illegible]	[illegible]	[illegible]	[illegible]	[illegible]	[illegible]	[illegible]	[illegible]	[illegible]	[illegible]	[illegible]	[illegible]	[illegible]
[illegible]	[illegible]	[illegible]	[illegible]	[illegible]	[illegible]	[illegible]	[illegible]	[illegible]	[illegible]	[illegible]	[illegible]	[illegible]
[illegible]	[illegible]	[illegible]	[illegible]	[illegible]	[illegible]	[illegible]	[illegible]	[illegible]	[illegible]	[illegible]	[illegible]	[illegible]
[illegible]	[illegible]	[illegible]	[illegible]	[illegible]	[illegible]	[illegible]	[illegible]	[illegible]	[illegible]	[illegible]	[illegible]	[illegible]
[illegible]	[illegible]	[illegible]	[illegible]	[illegible]	[illegible]	[illegible]	[illegible]	[illegible]	[illegible]	[illegible]	[illegible]	[illegible]
[illegible]	[illegible]	[illegible]	[illegible]	[illegible]	[illegible]	[illegible]	[illegible]	[illegible]	[illegible]	[illegible]	[illegible]	[illegible]
[illegible]	[illegible]	[illegible]	[illegible]	[illegible]	[illegible]	[illegible]	[illegible]	[illegible]	[illegible]	[illegible]	[illegible]	[illegible]
[illegible]	[illegible]	[illegible]	[illegible]	[illegible]	[illegible]	[illegible]	[illegible]	[illegible]	[illegible]	[illegible]	[illegible]	[illegible]
[illegible]	[illegible]	[illegible]	[illegible]	[illegible]	[illegible]	[illegible]	[illegible]	[illegible]	[illegible]	[illegible]	[illegible]	[illegible]
[illegible]	[illegible]	[illegible]	[illegible]	[illegible]	[illegible]	[illegible]	[illegible]	[illegible]	[illegible]	[illegible]	[illegible]	[illegible]
[illegible]	[illegible]	[illegible]	[illegible]	[illegible]	[illegible]	[illegible]	[illegible]	[illegible]	[illegible]	[illegible]	[illegible]	[illegible]
[illegible]	[illegible]	[illegible]	[illegible]	[illegible]	[illegible]	[illegible]	[illegible]	[illegible]	[illegible]	[illegible]	[illegible]	[illegible]
[illegible]	[illegible]	[illegible]	[illegible]	[illegible]	[illegible]	[illegible]	[illegible]	[illegible]	[illegible]	[illegible]	[illegible]	[illegible]
[illegible]	[illegible]	[illegible]	[illegible]	[illegible]	[illegible]	[illegible]	[illegible]	[illegible]	[illegible]	[illegible]	[illegible]	[illegible]
[illegible]	[illegible]	[illegible]	[illegible]	[illegible]	[illegible]	[illegible]	[illegible]	[illegible]	[illegible]	[illegible]	[illegible]	[illegible]
[illegible]	[illegible]	[illegible]	[illegible]	[illegible]	[illegible]	[illegible]	[illegible]	[illegible]	[illegible]	[illegible]	[illegible]	[illegible]
[illegible]	[illegible]	[illegible]	[illegible]	[illegible]	[illegible]	[illegible]	[illegible]	[illegible]	[illegible]	[illegible]	[illegible]	[illegible]

Communauté d'agglomération Garnes Pays de Lérins - TRANSPORT PUBLIC URBAIN - CA (unité de budget) - 2019

[illegible]	[illegible]	[illegible]	[illegible]	[illegible]	[illegible]	[illegible]	[illegible]	[illegible]	[illegible]	[illegible]	[illegible]	[illegible]
[illegible]	[illegible]	[illegible]	[illegible]	[illegible]	[illegible]	[illegible]	[illegible]	[illegible]	[illegible]	[illegible]	[illegible]	[illegible]
[illegible]		[illegible]		[illegible]					[illegible]	[illegible]	[illegible]	[illegible]
[illegible]		[illegible]		[illegible]					[illegible]	[illegible]	[illegible]	[illegible]

(1) [illegible]
(2) [illegible]
(3) [illegible]
(4) [illegible]
(5) [illegible]
(6) [illegible]
(7) [illegible]
(8) [illegible]

IV – ANNEXES	IV
ELEMENTS DU BILAN – ETAT DE LA DETTE – REPARTITION DES EMPRUNTS PAR STRUCTURE DE TAUX	A1.1

A1.1 – REPARTITION DES EMPRUNTS PAR STRUCTURE DE TAUX (HORS ATI)

[illegible]	[illegible]	[illegible]	[illegible]	[illegible]	[illegible]	[illegible]	[illegible]	[illegible]	[illegible]	[illegible]	[illegible]	[illegible]	[illegible]	[illegible]
[illegible]														
[illegible]		[illegible]	[illegible]						[illegible]			[illegible]	[illegible]	[illegible]
[illegible]														
[illegible]		[illegible]	[illegible]						[illegible]			[illegible]	[illegible]	[illegible]
[illegible]														
[illegible]		[illegible]	[illegible]						[illegible]			[illegible]	[illegible]	[illegible]
[illegible]														
[illegible]		[illegible]	[illegible]						[illegible]			[illegible]	[illegible]	[illegible]
[illegible]														
[illegible]		[illegible]	[illegible]						[illegible]			[illegible]	[illegible]	[illegible]
[illegible]														
[illegible]		[illegible]	[illegible]						[illegible]			[illegible]	[illegible]	[illegible]
[illegible]														
[illegible]		[illegible]	[illegible]						[illegible]			[illegible]	[illegible]	[illegible]
[illegible]		[illegible]	[illegible]						[illegible]			[illegible]	[illegible]	[illegible]

IV - ANNEXES	IV
ELEMENTS DU BILAN - ETAT DE LA DETTE - TYPOLOGIE DE LA REPARTITION DE L'ENCOURS	B1.4

B1.4 - TYPOLOGIE DE LA REPARTITION DE L'ENCOURS (1)

[illegible]	[illegible]	C1 [illegible]	A [illegible]	B [illegible]	D [illegible]	E [illegible]	F [illegible]
[illegible]	[illegible]	[illegible]	[illegible]	[illegible]	[illegible]	[illegible]	[illegible]
[illegible]	[illegible]	[illegible]	[illegible]	[illegible]	[illegible]	[illegible]	[illegible]
[illegible]	[illegible]	[illegible]	[illegible]	[illegible]	[illegible]	[illegible]	[illegible]
[illegible]	[illegible]	[illegible]	[illegible]	[illegible]	[illegible]	[illegible]	[illegible]
[illegible]	[illegible]	[illegible]	[illegible]	[illegible]	[illegible]	[illegible]	[illegible]
[illegible]	[illegible]	[illegible]	[illegible]	[illegible]	[illegible]	[illegible]	[illegible]
[illegible]	[illegible]	[illegible]	[illegible]	[illegible]	[illegible]	[illegible]	[illegible]
[illegible]	[illegible]	[illegible]	[illegible]	[illegible]	[illegible]	[illegible]	[illegible]
[illegible]	[illegible]	[illegible]	[illegible]	[illegible]	[illegible]	[illegible]	[illegible]
[illegible]	[illegible]	[illegible]	[illegible]	[illegible]	[illegible]	[illegible]	[illegible]
[illegible]	[illegible]	[illegible]	[illegible]	[illegible]	[illegible]	[illegible]	[illegible]
[illegible]	[illegible]	[illegible]	[illegible]	[illegible]	[illegible]	[illegible]	[illegible]
[illegible]	[illegible]	[illegible]	[illegible]	[illegible]	[illegible]	[illegible]	[illegible]
[illegible]	[illegible]	[illegible]	[illegible]	[illegible]	[illegible]	[illegible]	[illegible]
[illegible]	[illegible]	[illegible]	[illegible]	[illegible]	[illegible]	[illegible]	[illegible]
[illegible]	[illegible]	[illegible]	[illegible]	[illegible]	[illegible]	[illegible]	[illegible]
[illegible]	[illegible]	[illegible]	[illegible]	[illegible]	[illegible]	[illegible]	[illegible]
[illegible]	[illegible]	[illegible]	[illegible]	[illegible]	[illegible]	[illegible]	[illegible]
[illegible]	[illegible]	[illegible]	[illegible]	[illegible]	[illegible]	[illegible]	[illegible]
[illegible]	[illegible]	[illegible]	[illegible]	[illegible]	[illegible]	[illegible]	[illegible]
[illegible]	[illegible]	[illegible]	[illegible]	[illegible]	[illegible]	[illegible]	[illegible]
[illegible]	[illegible]	[illegible]	[illegible]	[illegible]	[illegible]	[illegible]	[illegible]
[illegible]	[illegible]	[illegible]	[illegible]	[illegible]	[illegible]	[illegible]	[illegible]
[illegible]	[illegible]	[illegible]	[illegible]	[illegible]	[illegible]	[illegible]	[illegible]
[illegible]	[illegible]	[illegible]	[illegible]	[illegible]	[illegible]	[illegible]	[illegible]
[illegible]	[illegible]	[illegible]	[illegible]	[illegible]	[illegible]	[illegible]	[illegible]
[illegible]	[illegible]	[illegible]	[illegible]	[illegible]	[illegible]	[illegible]	[illegible]
[illegible]	[illegible]	[illegible]	[illegible]	[illegible]	[illegible]	[illegible]	[illegible]

[illegible]

IV – ANNEXES	IV
ELEMENTS DU BILAN – ETAT DE LA DETTE – DETAIL DES OPERATIONS DE COUVERTURE	A1.5

A1.5 – DETAIL DES OPERATIONS DE COUVERTURE (1)

[illegible]	[illegible]					[illegible]						
	[illegible]										[illegible]	
	[illegible]	[illegible]	[illegible]	[illegible]	[illegible]	[illegible]	[illegible]	[illegible]	[illegible]	[illegible]	[illegible]	[illegible]
[illegible]		[illegible]					[illegible]				[illegible]	[illegible]
[illegible]		[illegible]					[illegible]				[illegible]	[illegible]
[illegible]		[illegible]					[illegible]				[illegible]	[illegible]
[illegible]		[illegible]					[illegible]				[illegible]	[illegible]

[illegible]

IV – ANNEXES	IV
ELEMENTS DU BILAN – ETAT DE LA DETTE – DETAIL DES OPERATIONS DE COUVERTURE	A1.5

A1.5 DETAIL DES OPERATIONS DE COUVERTURE (1) (suite)

[illegible]	[illegible]	[illegible]		[illegible]		[illegible]		[illegible]	
		[illegible]	[illegible]	[illegible]	[illegible]	[illegible]	[illegible]	[illegible]	[illegible]
[illegible]						[illegible]	[illegible]		
[illegible]						[illegible]	[illegible]		
[illegible]						[illegible]	[illegible]		
[illegible]						[illegible]	[illegible]		

[illegible]

IV – ANNEXES	IV
ELEMENTS DU BILAN – ETAT DE LA DETTE – REMBOURSEMENT ANTICIPE D'UN EMPRUNT AVEC REFINANCEMENT	A1.6

A1.6 REMBOURSEMENT ANTICIPE D'UN EMPRUNT AVEC REFINANCEMENT (1)

Emprunt (2) [illegible]	[illegible]		[illegible]	[illegible]	[illegible]	[illegible]	[illegible]	[illegible]	[illegible]			[illegible]				[illegible]
	[illegible]	[illegible]							[illegible]	[illegible]	[illegible]	[illegible]	[illegible]	[illegible]	[illegible]	
[illegible]					[illegible]	[illegible]							[illegible]	[illegible]	[illegible]	[illegible]
[illegible]					[illegible]	[illegible]								[illegible]	[illegible]	[illegible]

[illegible]

IV – ANNEXES	IV
ELEMENTS DU BILAN – ETAT DE LA DETTE – EMPRUNTS RENEGOCIES AU COURS DE L'ANNEE N	A1.7

A1.7 – EMPRUNTS RENEGOCIES AU COURS DE L'ANNEE N (1)

[illegible]	[illegible]	[illegible]	[illegible]	[illegible]		[illegible]						[illegible]		[illegible]		[illegible]		[illegible]	
				[illegible]	[illegible]	[illegible]	[illegible]	[illegible]	[illegible]	[illegible]	[illegible]	[illegible]	[illegible]	[illegible]	[illegible]	[illegible]	[illegible]	[illegible]	[illegible]
[illegible]												[illegible]	[illegible]	[illegible]		[illegible]	[illegible]	[illegible]	[illegible]

[illegible]

IV – ANNEXES	IV
ELEMENTS DU BILAN – ETAT DE LA DETTE AUTRES DETTES	A1.8

A1.8 – AUTRES DETTES

(Issues des engagements juridiques pris autres que ceux destinés à financer la prise en charge d'un emprunt)

IV – ANNEXES	IV
ELEMENTS DU BILAN METHODES UTILISEES POUR LES AMORTISSEMENTS	A2

A2 – AMORTISSEMENTS – METHODES UTILISEES

CHOIX DE L'ASSEMBLEE DELIBERANTE	Délibération du
Biens de faible valeur Seuil unitaire en deçà duquelles immobilisations de peu de valeur s'amortissent sur un an (article R. 2321-1 du CGCT) : €	

Procédure d'amortissement (linéaire, dégressif, variable)	Catégories de biens amortis	Durée (en années)	
L	Logiciels, licences valeur unitaire à 5 000 €	2	30/03/2017
L	Logiciels, licences valeur égale ou supérieure à 5 000 €	5	30/03/2017
L	Frais d'études de recherche et développement	5	30/03/2017
L	Construction bâtiments durables	30	30/03/2017
L	Construction autres bâtiments	30	30/03/2017
L	Travaux voies BHNS	40	30/03/2017
L	Installation générale-Agencement-Aménagement constructions	15	30/03/2017
L	Agencement Aménagement sol d'autrui	20	30/03/2017
L	Installation complexes spécialisés	5	30/03/2017
L	Matériel industriel	10	30/03/2017
L	Outillage industriel	10	30/03/2017
L	Véhicule tourisme	5	30/03/2017
L	Autobus (standard et moyenne capacité) neuf	12	30/03/2017
L	Autobus (Standard et moyenne capacité) d'occasion	12	30/03/2017
L	Minibus neuf	8	30/03/2017
L	Minibus d'occasion	8	30/03/2017
L	Matériel de transport annexe (girouettes et accessoires) neuf	12	30/03/2017
L	Matériel de transport annexe d'occasion (girouettes et accessoires)	5	30/03/2017
L	Découpes Bus	12	30/03/2017
L	Découpes Minibus	8	30/03/2017
L	Réfection Moteur boîte de vitesse	3	30/03/2017
L	Autres réparations augmentant la durée de vie du matériel roulant	3	30/03/2017
L	Installation générale Agencement divers	10	30/03/2017
L	Autres biens d'occasion	2	30/03/2017
L	Immobilisation d'une valeur unitaire inférieure à 500 € TTC	1	30/03/2017

IV – ANNEXES	IV
ELEMENTS DU BILAN EQUILIBRE DES OPERATIONS FINANCIERES – DEPENSES	A4.1

DEPENSES A COUVRIR PAR DES RESSOURCES PROPRES

Art. (1)	Libellé (1)	Crédits de l'exercice (BP + BS + DM + RAR N-1)		Réalisations
DEPENSES TOTALES A COUVRIR PAR DES RESSOURCES PROPRES =A + B		1 380 739,22	I	1 379 739,80
16 Emprunts et dettes assimilées (A)		**1 380 739,22**		**1 379 739,80**
1631	Emprunts obligataires	0,00		0,00
1641	Emprunts en euros	1 380 739,22		1 379 739,80
1643	Emprunts en devises	0,00		0,00
16441	Opérat° afférentes à l'emprunt	0,00		0,00
1678	Autres emprunts et dettes	0,00		0,00
1681	Autres emprunts	0,00		0,00
1682	Bons à moyen terme négociables	0,00		0,00
1687	Autres dettes	0,00		0,00
Dépenses et transferts à déduire des ressources propres (B)		**0,00**		**0,00**
10...	*Reprise de dotations, fonds divers et réserves*			
10...	Reversement de dotations, fonds divers et réserves			
139	*Subv. invest. transférées cpte résultat*	*0,00*		*0,00*
020	Dépenses imprévues	0,00		0,00

	Op. de l'exercice I	Restes à réaliser en dépenses au 31/12	Solde d'exécution D001 de l'exercice précédent (N-1)	TOTAL II
Dépenses à couvrir par des ressources propres	1 379 739,80	2 042 631,87	0,00	3 422 371,67

(1) Détailler les chapitres budgétaires par article conformément au plan de comptes.

IV – ANNEXES	IV
ELEMENTS DU BILAN EQUILIBRE DES OPERATIONS FINANCIERES – RECETTES	A4.2

RESSOURCES PROPRES

Art. (1)	Libellé (1)	Crédits de l'exercice (N) = BS + DM + RAR N-1	Réalisations
RECETTES (RESSOURCES PROPRES) = a + b		8 634 027,27	III 2 292 868,74
Ressources propres externes de l'année (a)		0,00	0,00
10222	FCTVA	0,00	0,00
10229	Autres fonds globalisés	0,00	0,00
26 .	Participations et créances rattachées		
27	Autres immobilisations financières		
Ressources propres internes de l'année (b) (2)		8 634 027,27	2 292 868,74
15.	Provisions pour risques et charges		
15112	Provisions litiges et contentieux	2 000 000,00	0,00
165	Fonds de remboursement des obligations	0,00	0,00
26	Participations et créances rattachées		
27	Autres immobilisations financières		
28...	Amortissement des immobilisations		
28031	Frais d'études	27 896,00	1 696,00
2805	Licences, logiciels, droits similaires	114 201,50	99 825,89
28135	Installations générales, agencements	45 179,50	31 176,13
28141	Bâtiments sur sol d'autrui	830,50	836,50
28157	Installations complexes spécialisées	37 140,00	77 894,40
28154	Matériel industriel	45 487,50	34 656,64
28155	Outillage industriel	6 595,00	3 067,29
28157	Aménagements des matériels industriels	103 559,00	136 618,73
28187	Installations générales, agencements	45 775,00	24 954,00
28182	Matériel de transport	2 056 405,00	1 787 602,39
28183	Matériel de bureau et informatique	172 875,00	170 238,41
28184	Mobilier	10 577,00	3 038,26
29.	Dépréciation des immobilisations		
39	Dépréciation des stocks et en cours		
481 .	Charges à répartir plusieurs exercices		
021	Virement de la section d'exploitation	3 952 440,27	0,00

	Opérations de l'exercice III	Restes à réaliser en recettes au 31/12	Solde d'exécution R001 de l'exercice précédent	Affectation R1068 de l'exercice précédent	TOTAL IV
Total ressources propres disponibles	2 292 868,74	0,00	140 463,92	0,00	2 433 332,66

		Montant
Dépenses à couvrir par des ressources propres	I	3 422 371,67
Ressources propres disponibles	IV	2 433 332,66
Solde	V = IV - I (3)	-989 039,01

(1) Les comptes 15, 16, 26, 27, 29, 39, 481 et 021 ne [illegible] par des comptes

(2) Les comptes 10, 26, 27 [illegible]

(3) Indiquer le signe (+ ou -)

IV – ANNEXES	IV
ELEMENTS DU BILAN – DETAIL DES OPERATIONS POUR COMPTE DE TIERS	A7

A7 – CHAPITRE D'OPERATIONS POUR COMPTE DE TIERS (Detail) (1)

N° operation : 001	Intitulé de l'operation : OP CPTE TIERS 001 BL 4 200				Date de la décision : 44406,0416
	Cumul des mouvements réalisés	Prévisions			Cumul des mouvements du budget
		CARSI-CARSUD (RPI+UVAR) (1-2)	Réalisations	Restes à réaliser	Op. Annuelles
DEPENSES (a)	0,00	750 000,00	676 858,27	0,00	73 141,73	676 858,27
4581001 (2)	0,00	750 000,00	676 858,27	0,00	73 141,73	676 858,27
[illegible]	0,00	0,00	0,00	0,00	0,00	0,00
[illegible]	0,00	0,00	0,00	0,00	0,00	0,00
Avec la section de dépenses (3)	0,00	0,00	0,00	0,00	0,00	0,00
Dépenses nettes (4)	0,00	750 000,00	676 858,27	0,00	73 141,73	676 858,27
RECETTES (b)	0,00	750 000,00	676 858,27	0,00	73 141,73	676 858,27
[illegible]	0,00	750 000,00	676 858,27	0,00	73 141,73	676 858,27
Financement par d'autres tiers (4)	0,00	0,00	0,00	0,00	0,00	0,00
[illegible]	0,00	0,00	0,00	0,00	0,00	0,00
[illegible]	0,00	0,00	0,00	0,00	0,00	0,00
Excédent net de l'opération (5)	0,00	0,00	0,00	0,00	0,00	0,00
Recettes nettes (b - a)	0,00	750 000,00	676 858,27	0,00	73 141,73	676 858,27

(1) [illegible]
(2) [illegible]
(3) [illegible]
(4) [illegible]

IV – ANNEXES	IV
ELEMENTS DU BILAN VARIATION DU PATRIMOINE (article R. 2313-3 du CGCT) – ENTREES	A8.1

A8.1 – ETAT DES ENTREES D'IMMOBILISATIONS

Modalités et date d'acquisition	Désignation du bien	Valeur d'acquisition (coût historique)	Cumul des amortissements	Durée de l'amortissement
Acquisitions à titre onéreux				
	FRAIS ETUDES	27 112,50	0,00	0
	CONCESSIONS ET DROITS ASSIMILES	352 675,01	0,00	0
	INSTALLATIONS COMPLEXES SPECIALISEES	12 832,00	0,00	0
	MATERIEL INDUSTRIEL	21 234,00	0,00	0
	OUTILLAGE INDUSTRIEL	10 451,42	0,00	0
	AGENCEMENTS AMENAGEMENT MATERIEL OUTILLAGE INDUSTRIELS	312 707,47	0,00	0
	INSTALLATIONS GENERALES AGENCEMENTS AMENAGEMENTS DIVERS	102 543,43	0,00	0
	MATERIEL DE TRANSPORT	1 [illegible]	0,00	0
	MATERIEL DE BUREAU ET MATERIEL INFORMATIQUE	[illegible]	0,00	0
	MOBILIER	12 [illegible]	0,00	0
	EN COURS CONSTRUCTIONS	[illegible]	0,00	0
	EN COURS INSTALLATIONS MATERIEL OUTILLAGE TECHNIQUES	11 [illegible]	0,00	0
Acquisitions à titre gratuit				
Mise à disposition				
Affectation				
Mises en concession ou affermage				
Divers				
TOTAL GENERAL		21 836 820,50	0,00	

IV – ANNEXES	IV
ELEMENTS DU BILAN VARIATION DU PATRIMOINE (article R. 2313-3 du CGCT) – SORTIES	A8.2

A8.2 – ETAT DES SORTIES DES BIENS D'IMMOBILISATIONS

Modalités et date de sortie	Désignation du bien	Valeur d'acquisition (coût historique)	Durée de l'amort.	Cumul des amort. antérieurs	Valeur nette comptable au jour de la cession	Prix de cession	Plus ou moins values
Cessions à titre onéreux							
26/03/2019	CITROEN C3 BB434VB	9 307,69	2	9 307,69	0,00	3 630,00	3 630,00
11/04/2019	CITROEN C3 AD952JX	4 607,86	2	4 607,86	0,00	1 760,00	1 760,00
11/04/2019	CITROEN BERLINGOT BW228GQ	9 941,47	2	9 941,47	0,00	4 292,00	4 292,00
18/12/2019	No 3707 HEULIEZ CR464KV	37 279,00	4	37 279,00	0,00	2 000,00	2 000,00
23/12/2019	No 3705 HEULIEZ	31 629,00	4	31 629,00	0,00	3 222,00	3 222,00
Cessions à titre gratuit							
Mise à disposition							
Affectation							
Mises en concession ou affermage							
Mise à la réforme							
31/12/2019	No 335 HEULIEZ CQ254FV	110 000,00	5	110 000,00	0,00	0,00	0,00
31/12/2019	No 336 HEULIEZ CQ241JK	110 402,00	5	110 402,00	0,00	0,00	0,00
Divers							
TOTAL GENERAL		**313 167,02**					**14 904,00**

IV – ANNEXES	IV
ELEMENTS DU BILAN OPERATIONS LIEES AUX CESSIONS	A8.3

A8.3 –OPERATIONS LIEES AUX CESSIONS

Produit des cessions		Réalisations
Compte 775	Produits des cessions d'éléments d'actif	14 304.00
Compte 675	Valeurs comptables des éléments d'actif cédés	0.00

IV – ANNEXES	IV
ELEMENTS DU BILAN ETAT DES TRAVAUX EN REGIE (1)	A10

SECTION D'EXPLOITATION

Article (2)	Libellé (2)	Dépenses Mandats émis	Recettes Titres émis
011	Charges à caractère général	0,00	
012	Charges de personnel, frais assimilés	0,00	
72	*Travaux en régie*		*0,00*
TOTAL GENERAL		0,00	0,00

SECTION D'INVESTISSEMENT

Article (2)	Libellé (2)	Montant (3)
20	*Immobilisations incorporelles*	*0,00*
21	*Immobilisations corporelles*	*0,00*
23	*Immobilisations en cours*	*0,00*
TOTAL GENERAL		0,00

(1) Les immobilisations créées par les services techniques de la collectivité sont enregistrées au coût de leur production. Ce dernier correspond au coût d'acquisition des matières consommées augmenté des charges directes de production (matériel et outillage acquis ou loués, frais de personnel, ...) à l'exclusion des frais financiers et des frais d'administration générale.
(2) Détailler les chapitres budgétaires par article conformément au plan de comptes appliqué par l'établissement.
(3) Les montants à renseigner correspondent aux mandats émis imputés au chapitre 040.

IV – ANNEXES	IV
ELEMENTS DU BILAN ETAT DES TRAVAUX EN REGIE	A10

RATIO

	Montant
Recettes 72 (I)	0,00
Recettes réelles d'exploitation	34 497 743,90
Recettes 72 / Recettes réelles d'exploitation	0,00 %

IV – ANNEXES	IV
ENGAGEMENTS HORS BILAN – ENGAGEMENTS DONNES ET RECUS ETAT DES CONTRATS DE CREDIT-BAIL	B1.4

B1.4 – 8016 ETAT DES CONTRATS DE CREDIT-BAIL

Exercice d'origine du contrat	Nature du bien ayant fait l'objet du contrat (1)	Montant de la redevance de l'exercice	Désignation du crédit bailleur	Durée du contrat	Montant des redevances restant à courir					
					N+1	N+2	N+3	N+4	Cumul restant	Total (2)
2014	Immobilier : 3 Autobus Heuliez GX327	126 823,08	Bail Actea	8	0,00	0,00	0,00	0,00	0,00	0,00
2014	Immobilier : 5 Minibus Diebich	83 330,73	Bail Actea	8	0,00	0,00	0,00	0,00	0,00	0,00

(1) Indiquer l'objet du bien mobilier ou immobilier.
(2) Total = (N+1, N+2, N+3, N+4) + restant cumul.

IV – ANNEXES	IV
ENGAGEMENTS HORS BILAN AUTORISATIONS DE PROGRAMME ET CREDITS DE PAIEMENT	B2.1

B2.1 – SITUATION DES AUTORISATIONS DE PROGRAMME ET CREDITS DE PAIEMENT

N° ou intitulé de l'AP	Montant des AP			Montant des CP			
	Pour mémoire AP votée y compris ajustement	Révision de l'exercice N	Total cumulé (toutes les délibérations y compris pour N)	Crédits de paiement antérieurs (réalisations cumulées au 01/01/N) (1)	Crédits de paiement ouverts au titre de l'exercice N (2)	Restes à financer au-delà de l'exercice N (3)	CP réalisés durant l'exercice N
[illegible]	[illegible]	0,00	[illegible]	[illegible]	[illegible]	[illegible]	[illegible]
[illegible]	[illegible]	[illegible]	[illegible]	[illegible]	[illegible]	[illegible]	[illegible]
[illegible]	[illegible]	[illegible]	[illegible]	0,00	[illegible]	[illegible]	[illegible]
[illegible]	[illegible]	0,00	[illegible]	[illegible]	[illegible]	[illegible]	[illegible]
[illegible]	[illegible]	[illegible]	[illegible]	[illegible]	[illegible]	[illegible]	[illegible]
[illegible]	[illegible]	[illegible]	[illegible]	[illegible]	[illegible]	[illegible]	[illegible]
[illegible]	[illegible]	[illegible]	[illegible]	[illegible]	[illegible]	[illegible]	[illegible]
[illegible]	[illegible]	[illegible]	[illegible]	[illegible]	[illegible]	[illegible]	[illegible]
[illegible]	[illegible]	[illegible]	[illegible]	[illegible]	[illegible]	[illegible]	[illegible]
[illegible]	[illegible]	[illegible]	[illegible]	[illegible]	[illegible]	[illegible]	[illegible]
[illegible]	[illegible]	[illegible]	[illegible]	[illegible]	[illegible]	[illegible]	[illegible]
[illegible]	[illegible]	[illegible]	[illegible]	[illegible]	[illegible]	[illegible]	[illegible]
[illegible]	[illegible]	[illegible]	[illegible]	[illegible]	[illegible]	[illegible]	0,00
[illegible]	[illegible]	[illegible]	[illegible]	[illegible]	[illegible]	[illegible]	0,00
[illegible]	[illegible]	[illegible]	[illegible]	[illegible]	[illegible]	[illegible]	0,00

(1) [illegible]

(2) [illegible]

(3) [illegible]

IV – ANNEXES	IV
AUTRES ELEMENTS D'INFORMATIONS – ETAT DU PERSONNEL AU 31/12/N	C11

C11 – ETAT DU PERSONNEL AU 31/12/N

CADRES D'EMPLOIS (1)	CATEGORIES (2)	EMPLOIS BUDGETAIRES (3)			EFFECTIFS POURVUS SUR EMPLOIS BUDGETAIRES EN ETPT (4)		
		EMPLOIS PERMANENTS A TEMPS COMPLET	EMPLOIS PERMANENTS A TEMPS NON COMPLET	TOTAL	AGENTS TITULAIRES	AGENTS NON TITULAIRES	TOTAL
EMPLOIS FONCTIONNELS (5)		0,00	0,00	0,00	0,00	0,00	0,00
[illegible]		0,00	0,00	0,00	0,00	0,00	0,00
[illegible]		0,00	0,00	0,00	0,00	0,00	0,00
[illegible]		0,00	0,00	0,00	0,00	0,00	0,00
[illegible]		0,00	0,00	0,00	0,00	0,00	0,00
FILIERE ADMINISTRATIVE (a)		0,00	0,00	0,00	0,00	0,00	0,00
FILIERE TECHNIQUE (b)		0,00	0,00	0,00	0,00	0,00	0,00
FILIERE SOCIALE (c)		0,00	0,00	0,00	0,00	0,00	0,00
FILIERE MEDICO-SOCIALE (d)		0,00	0,00	0,00	0,00	0,00	0,00
FILIERE MEDICO-TECHNIQUE (e)		0,00	0,00	0,00	0,00	0,00	0,00
FILIERE SPORTIVE (g)		0,00	0,00	0,00	0,00	0,00	0,00
FILIERE CULTURELLE (h)		0,00	0,00	0,00	0,00	0,00	0,00
FILIERE ANIMATION (j)		0,00	0,00	0,00	0,00	0,00	0,00
FILIERE POLICE (k)		0,00	0,00	0,00	0,00	0,00	0,00
EMPLOIS HORS CADRES (l) (6)		0,00	0,00	0,00	0,00	30,00	30,00
[illegible]	0	0,00	0,00	0,00	0,00	31,50	31,50
[illegible]	1	0,00	0,00	0,00	0,00	10,00	10,00
[illegible]	2	0,00	0,00	0,00	0,00	276,00	276,00
TOTAL GENERAL (a + b + c + d + e + f + g + h + i + j + k + l + m)		0,00	0,00	0,00	0,00	345,00	345,00

(1) [illegible]
(2) [illegible]
(3) [illegible]
(4) [illegible]
(5) [illegible]
(6) [illegible]

IV – ANNEXES	IV
AUTRES ELEMENTS D'INFORMATIONS – ETAT DU PERSONNEL AU 31/12/N	C11

C11 – ETAT DU PERSONNEL AU 31/12/N (suite)

AGENTS NON TITULAIRES EN FONCTION AU 31/12/N	CATEGORIE (1)	SECTEUR (2)	REMUNERATION (3)		CONTRAT	
			Indice (3)	Brut	Fondement du contrat (4)	Niveau du contrat (5)
Agents occupant un emploi permanent (6)				3,00		
Agents occupant un emploi non permanent (7)				3,00		
TOTAL GENERAL				3,00		

IV – ANNEXES	IV
AUTRES ELEMENTS D'INFORMATIONS ETAT DU PERSONNEL DE LA COLLECTIVITE OU DE L'ETABLISSEMENT DE RATTACHEMENT EMPLOYE PAR LA REGIE	C1.2

C1.2 – ETAT DU PERSONNEL DE LA COLLECTIVITE OU DE L'ETABLISSEMENT DE RATTACHEMENT EMPLOYE PAR LA REGIE (1)

AGENTS TITULAIRES OU NON	CATEGORIES	EFFECTIFS	MONTANT PREVU A L'ARTICLE 6215
TOTAL GENERAL		0	0,00

(1) Cette annexe est servie s'il s'agit d'un budget annexé au budget d'une collectivité locale ou d'un établissement public local et si la collectivité de rattachement a mis à disposition du personnel en vue de l'exploitation du service.

IV – ANNEXES	IV
ARRETE ET SIGNATURES	D

Nombre de membres en exercice : 62
Nombre de membres présents et représentés : 60
Nombre de suffrages exprimés : 60
VOTES :
Pour : 58
Contre : 0
Abstentions : 2

Date de convocation : 10/07/2020

Présenté par le Président
A Cannes
le 17/07/2020

Délibéré par le Conseil, réunie en session ordinaire
A Cannes le 17/07/2020
Les membres du Conseil Communautaire

Certifié exécutoire par le Président compte tenu de la transmission en préfecture, le 30/07/2020 et de la publication le 24/07/2020
A Cannes
le 30/07/2020

(1) Indiquer le « président du conseil d'administration » ou l'exécutif de la collectivité de rattachement : maire, président du conseil général
(2) L'assemblée délibérante étant :

REPUBLIQUE FRANÇAISE

Numéro SIRET 20003991500059	COLLECTIVITE DE RATTACHEMENT ETABLISSEMENT PUBLIC Communauté d agglomération Cannes Pays de Lérins

POSTE COMPTABLE DE : RECEVEUR PERCEPTEUR MUNICIPAL

SERVICE PUBLIC LOCAL

M. 49 (1)

Compte administratif (projet de budget)

BUDGET : BUDGET ASSAINISSEMENT (2)

ANNEE 2019

(1) Compléter en fonction du service public local et du plan de comptes utilisé : M. 4, M. 41, M. 42, M. 43, M. 44 ou M. 49.
(2) Indiquer le budget concerné : budget principal ou libellé du budget annexe.

Sommaire

I - Informations générales

Modalités de vote du budget 1

II - Présentation générale du compte administratif

A1 - Vue d'ensemble - Exécution du budget et détail des restes à réaliser 5
A2 - Vue d'ensemble - Section d'exploitation - Chapitres 7
A3 - Vue d'ensemble - Section d'investissement - Chapitres 8
B1 - Balance générale du budget - Dépenses 10
B2 - Balance générale du budget - Recettes 1

III - Vote du compte administratif

A1 - Section d'exploitation - Détail des dépenses 12
A2 - Section d'exploitation - Détail des recettes 14
B1 - Section d'investissement - Détail des dépenses 15
B2 - Section d'investissement - Détail des recettes 16
B3 - Opérations d'équipement - Détail des chapitres et articles 17

IV - Annexes

A - Eléments du bilan

A1.1 - Etat de la dette - Détail des prêts de trésorerie 18
A1.2 - Etat de la dette - Répartition par nature de dette 19
A1.3 - Etat de la dette - Répartition des emprunts par structure de taux 23
A1.4 - Etat de la dette - Typologie de la répartition de l'encours 25
A1.5 - Etat de la dette - Détail des opérations de couverture 26
A1.6 - Etat de la dette - Remboursement anticipé d'un emprunt avec refinancement 28
A1.7 - Etat de la dette - Emprunts remboursés au cours de l'année N 29
A1.8 - Etat de la dette - Autres dettes 30
A2 - Méthodes utilisées pour les amortissements 31
A3.1 - Etat des provisions et des dépréciations 32
A3.2 - Etalement des provisions 33
A4.1 - Equilibre des opérations financières - Dépenses 34
A4.2 - Equilibre des opérations financières - Recettes 35
A5.1.1 - Etat de ventilation des dépenses et recettes des services d'eau et d'assainissement - Exploitation (1) 36
A5.1.2 - Etat de ventilation des dépenses et recettes des services d'eau et d'assainissement - Investissement (1) 37
A5.2.1 - Etat de ventilation des dép. et rec. des services d'assainissement collectif et non collectif - Exploitation (1) 38
A5.2.2 - Etat de ventilation des dép. et rec. des services d'assainissement collectif et non collectif - Investissement (1) 40
A6 - Etat des charges transférées 42
A7 - Détail des opérations pour le compte de tiers 43
A8.1 - Variation du patrimoine (article R. 2313-3 du CGCT) - Entrées 44
A8.2 - Variation du patrimoine (article R. 2313-3 du CGCT) - Sorties 45
A8.3 - Opérations liées aux cessions 46
A9.1 - Variation du patrimoine (article L. 300-5 du code de l'urbanisme) - Entrées 47
A9.2 - Variation du patrimoine (article L. 300-5 du code de l'urbanisme) - Sorties 48
A10 - Etat des travaux en régie 49

B - Engagements hors bilan

B1.1 - Etat des emprunts garantis par la région 51
B1.2 - Calcul du ratio d'endettement lié aux garanties d'emprunt 52
B1.3 - Subventions versées dans le cadre du vote du budget 53
B1.4 - Etat des contrats de crédit-bail 54
B1.5 - Etat des contrats de partenariat public-privé 55
B1.6 - Etat des autres engagements donnés 56
B1.7 - Etat des engagements reçus 57
B2.1 - Etat des autorisations de programme et des crédits de paiement afférents 58
B2.2 - Etat des autorisations d'engagement et des crédits de paiement afférents 59

C - Autres éléments d'informations

C1.1 - Etat du personnel 60
C1.2 - Etat du personnel de la collectivité ou de l'établissement de rattachement employé par la régie 63
C2 - Liste des organismes dans lesquels il a été pris un engagement financier (2) 64
C3 - Liste des services individualisés dans un budget annexe (3) 65
C4 - Présentation synthétique du budget principal et des budgets annexes 66

D - Arrêté et signatures

D - Arrêté et signatures

(1) [illegible]

(2) [illegible]

(3) [illegible]

[illegible]

I – INFORMATIONS GENERALES	I
MODALITES DE VOTE DU BUDGET	

I – L'assemblée délibérante a voté le présent budget par nature :
- au niveau (1) du chapitre pour la section de fonctionnement ;
- au niveau (1) du chapitre pour la section d'investissement ;
- sans (2) les chapitres « opérations d'équipement » de l'état III B 3.

La liste des articles spécialisés sur lesquels l'ordonnateur ne peut procéder à des virements d'article à article est la suivante :

II – En l'absence de mention au paragraphe I ci-dessus, le budget est réputé voté par chapitre, et, en section d'investissement, sans chapitre de dépense « opération d'équipement ».

III – Les provisions sont (3) budgétaires.

(1) A compléter [illegible] « au chapitre » ou « de l'article ».
(2) [illegible]
(3) A compléter [illegible]
- [illegible]
- [illegible]

II – PRESENTATION GENERALE DU COMPTE ADMINISTRATIF — II

VUE D'ENSEMBLE — A1

EXECUTION DU BUDGET

		DEPENSES		RECETTES		SOLDE D'EXECUTION (1)	
REALISATIONS DE L'EXERCICE (mandats et titres)	Section d'exploitation	A	12 817 303,07	G	14 722 937,58	G-A	1 905 634,51
	Section d'investissement	B	4 238 261,00	H	4 734 432,44	H-B	496 171,44
			+		+		
REPORTS DE L'EXERCICE N-1	Report en section d'exploitation (002)	C	0,00 (si déficit)	I	4 543 570,78 (si excédent)		
	Report en section d'investissement (001)	D	2 671 901,44 (si déficit)	J	0,00 (si excédent)		
			=		=		
		DEPENSES		RECETTES		SOLDE D'EXECUTION (1)	
TOTAL (réalisations + reports)		P= A+B+C+D	19 727 465,51	Q= G+H+I+J	24 000 940,80	=Q-P	4 273 475,29

RESTES A REALISER A REPORTER EN N+1 (2)	Section d'exploitation	E	0,00	K	0,00
	Section d'investissement	F	2 144 178,99	L	0,00
	TOTAL des restes à réaliser à reporter en N+1	=E+F	2 144 178,99	=K+L	0,00

		DEPENSES		RECETTES		SOLDE D'EXECUTION (1)
RESULTAT CUMULE	Section d'exploitation	=A+C+E	12 817 303,07	=G+I+K	19 266 508,36	6 449 205,29
	Section d'investissement	=B+D+F	9 054 341,43	=H+J+L	4 734 432,44	-4 319 908,99
	TOTAL CUMULE	= A+B+C+D+E+F	21 871 644,50	= G+H+I+J+K+L	24 000 940,80	2 129 296,30

DETAIL DES RESTES A REALISER

Chap.	Libellé	Dépenses engagées non mandatées	Titres restant à émettre
TOTAL DE LA SECTION D'EXPLOITATION		E 0,00	K 0,00
011	Charges à caractère général	0,00	
012	Charges de personnel, frais assimilés	0,00	
014	Atténuations de produits	0,00	
65	Autres charges de gestion courante	0,00	
66	Charges financières	0,00	
67	Charges exceptionnelles	0,00	
69	Impôts sur les bénéfices et assimilés	0,00	
70	Ventes produits fabriqués, prestations		0,00
73	Produits issus de la fiscalité		0,00
74	Subventions d'exploitation		0,00
75	Autres produits de gestion courante		0,00
013	Atténuations de charges		0,00
76	Produits financiers		0,00
77	Produits exceptionnels		0,00
TOTAL DE LA SECTION D'INVESTISSEMENT		F 2 144 178,99	L 0,00
10	Dotations, fonds divers et réserves	0,00	0,00

Chap	Libellé	Dépenses engagées non mandatées	Titres restant à émettre
15	Subventions d'investissement	0,00	0,00
16	Emprunts et dettes assimilées	0,00	0,00
18	Compte de liaison : affectat° (BA régies) (5)	0,00	0,00
20	Immobilisations incorporelles	0,00	0,00
21	Immobilisations corporelles	0,00	0,00
22	Immobilisations reçues en affectation (5)	0,00	0,00
23	Immobilisations en cours	2 114 179,99	0,00
26	Participat° et créances rattachées	0,00	0,00
27	Autres immobilisations financières	0,00	0,00

(1) [illegible]
(2) [illegible]
(3) [illegible]

II – PRESENTATION GENERALE DU COMPTE ADMINISTRATIF — II

SECTION D'EXPLOITATION – CHAPITRES — A2

DEPENSES D'EXPLOITATION

Chap.	Libellé	Crédits ouverts (BP+DM+RAR N-1)	Crédits employés (ou restant à employer)			Crédits annulés (1)
			Mandats émis	Charges rattachées	Restes à réaliser au 31/12	
011	Charges à caractère général	12 653 045,00	7 822 422,66	413 964,93	0,00	4 416 657,41
012	Charges de personnel, frais assimilés	1 811 481,00	1 782 377,66	40,00	0,00	29 063,34
014	Atténuations de produits	0,00	0,00	0,00	0,00	0,00
65	Autres charges de gestion courante	100,00	1,05	0,00	0,00	98,95
	Total des dépenses de gestion courante	**14 464 626,00**	**9 604 801,37**	**414 004,93**	**0,00**	**4 445 819,70**
66	Charges financières	445 500,00	210 995,29	145 001,75	0,00	89 502,96
67	Charges exceptionnelles	1 080 714,88	1 010 710,69	0,00	0,00	70 004,19
68	Dotations aux provisions et dépréciat°(2)	0,00	0,00			0,00
69	Impôts sur les bénéfices et assimilés(3)	0,00	0,00	0,00	0,00	0,00
022	Dépenses imprévues	0,00				
	Total des dépenses réelles d'exploitation	**15 990 840,88**	**10 826 507,35**	**559 006,68**	**0,00**	**4 605 326,85**
023	*Virement à la section d'investissement (4)*	*6 977 483,88*				
042	*Opérat° ordre transfert entre sections (4)*	*1 431 789,04*	*1 431 789,04*			0,00
043	*Opérat° ordre intérieur de la section (uniquement en M44) (4)*	0,00	0,00			0,00
	Total des dépenses d'ordre d'exploitation	***8 409 272,92***	***1 431 789,04***			***6 977 483,88***
	TOTAL	**24 400 113,80**	**12 258 296,39**	**559 006,68**	**0,00**	**11 582 810,73**
	Pour information D 002 Déficit d'exploitation reporté de N-1	**0,00**				

RECETTES D'EXPLOITATION

Chap.	Libellé	Crédits ouverts (BP+DM+RAR N-1)	Crédits employés (ou restant à employer)			Crédits annulés
			Titres émis	Prod. rattachées	Restes à réaliser au 31/12	
013	Atténuations de charges	0,00	0,00	0,00	0,00	0,00
70	Ventes produits fabriqués, prestations	17 637 845,00	12 137 276,14	1 353 081,00	0,00	4 147 287,86
73	Produits issus de la fiscalité(5)	0,00	0,00	0,00	0,00	0,00
74	Subventions d'exploitation	1 160 273,00	7 424,52	0,00	0,00	1 152 848,48
75	Autres produits de gestion courante	635 000,00	443 951,45	0,00	0,00	191 048,55
	Total des recettes de gestion courante	**19 432 918,00**	**12 588 652,11**	**1 353 081,00**	**0,00**	**5 491 184,89**
76	Produits financiers	0,00	39 056,53	0,00	0,00	-39 056,53
77	Produits exceptionnels	50 000,00	368 524,61	0,00	0,00	-318 524,61
78	Reprises sur provisions et dépréciations (2)	0,00	0,00			0,00
	Total des recettes réelles d'exploitation	**19 482 918,00**	**12 996 233,25**	**1 353 081,00**	**0,00**	**5 133 603,75**
042	*Opérat° ordre transfert entre sections (4)*	*373 625,02*	373 623,33			1,69
043	*Opérat° ordre intérieur de la section (uniquement en M44) (4)*	0,00	0,00			0,00
	Total des recettes d'ordre d'exploitation	***373 625,02***	***373 623,33***			***1,69***
	TOTAL	**19 856 543,02**	**13 369 856,58**	**1 353 081,00**	**0,00**	**5 133 605,44**
	Pour information R 002 Excédent d'exploitation reporté de N-1	**4 543 570,78**				

(1) Les crédits annulés correspondent aux crédits ouverts desquels il convient de soustraire les crédits employés.
(2) Si la règle applique le régime des provisions semi-budgétaires, ainsi que pour la dotation aux dépréciations des stocks de fournitures et de marchandises, des créances et des valeurs mobilières de placement, aux dépréciations des comptes de tiers et aux dépréciations des comptes financiers.
(3) Ce chapitre n'existe pas en M 49.
(4) DE 023 = RI 021 ; DI 040 = RE 042 ; RI 040 = DE 042 ; DI 041 = RI 041 ; DE 043 = RE 043.
(5) Ce chapitre existe uniquement en M41, M43 et M44.

II – PRESENTATION GENERALE DU COMPTE ADMINISTRATIF	II
SECTION D'INVESTISSEMENT – CHAPITRES	A3

DEPENSES D'INVESTISSEMENT

Chap.	Libellé	Crédits ouverts (BP+DM+RAR N-1)	Mandats émis	Restes à réaliser au 31/12	Crédits annulés (1)
20	Immobilisations incorporelles	0,00	0,00	0,00	0,00
21	Immobilisations corporelles	0,00	0,00	0,00	0,00
22	Immobilisations reçues en affectation	0,00	0,00	0,00	0,00
23	Immobilisations en cours	7 903 206,10	3 067 853,25	2 144 178,99	2 691 050,85
	Total des opérations d'équipement	0,00	0,00	0,00	0,00
	Total des dépenses d'équipement	**7 903 206,10**	**3 067 986,28**	**2 144 178,99**	**2 691 054,85**
10	Dotations, fonds divers et réserves	0,00	0,00	0,00	0,00
13	Subventions d'investissement	0,00	0,00	0,00	0,00
16	Emprunts et dettes assimilées	525 065,74	796 669,41	0,00	28 396,33
18	Compte de liaison : affectat° (BA régie) (3)	0,00	0,00	0,00	0,00
26	Participat° et créances rattachées	0,00	0,00	0,00	0,00
27	Autres immobilisations financières	0,00	0,00	0,00	0,00
020	Dépenses imprévues	0,00			
	Total des dépenses financières	**525 065,74**	**796 669,41**	**0,00**	**28 396,33**
45	Total des opérations pour compte de tiers (4)	0,00	0,00	0,00	0,00
	Total des dépenses réelles d'investissement	**8 728 271,84**	**3 864 637,67**	**2 144 178,99**	**2 719 453,18**
040	*Opérat° ordre transfert entre sections (2)*	373 625,02	373 623,33		1,69
041	*Opérations patrimoniales (2)*	0,00	0,00		0,00
	Total des dépenses d'ordre d'investissement	**373 625,02**	**373 623,33**		**1,69**
	TOTAL	**9 101 896,86**	**4 238 261,00**	**2 144 178,99**	**2 719 455,87**
	Pour information D 001 Solde d'exécution négatif reporté de N-1	2 671 901,44			

RECETTES D'INVESTISSEMENT

Chap.	Libellé	Crédits ouverts (BP+DM+RAR N-1)	Titres émis	Restes à réaliser au 31/12	Crédits annulés
13	Subventions d'investissement	317 643,10	21 285,00	0,00	296 657,10
16	Emprunts et dettes assimilées (hors 16b)	85 905,74	177 551,74	0,00	91 593,00
20	Immobilisations incorporelles	0,00	0,00	0,00	0,00
21	Immobilisations corporelles	0,00	0,00	0,00	0,00
22	Immobilisations reçues en affectation	0,00	0,00	0,00	0,00
23	Immobilisations en cours	0,00	142 789,12	0,00	142 789,12
	Total des recettes d'équipement	**403 905,84**	**342 023,86**	**0,00**	**61 881,98**
10	Dotations, fonds divers et réserves	0,00	0,00	0,00	0,00
106	Réserves (5)	2 960 619,54	2 960 619,54	0,00	0,00
165	Dépôts et cautionnements reçus	0,00	0,00	0,00	0,00
18	Compte de liaison : affectat° (BA régie) (3)	0,00	0,00	0,00	0,00
26	Participat° et créances rattachées	0,00	0,00	0,00	0,00
27	Autres immobilisations financières	0,00	0,00	0,00	0,00
	Total des recettes financières	**2 960 619,54**	**2 960 619,54**	**0,00**	**0,00**
45	Total des opérations pour le compte de tiers (4)	0,00	0,00	0,00	0,00
	Total des recettes réelles d'investissement	**3 364 525,18**	**3 302 643,40**	**0,00**	**61 881,98**
021	*Virement de la section d'exploitation (2)*	6 977 493,98			
040	*Opérat° ordre transfert entre sections (2)*	1 431 785,04	1 431 785,04		0,00
041	*Opérations patrimoniales (2)*	0,00	0,00		0,00
	Total des recettes d'ordre d'investissement	**8 409 272,92**	**1 431 785,04**		**6 977 493,88**
	TOTAL	**11 773 798,30**	**4 734 432,44**	**0,00**	**7 039 365,86**
	Pour information R 001 Solde d'exécution positif reporté de N-1	0,00			

[1] [illegible]
[2] [illegible]
[3] [illegible]
[4] [illegible]
[5] [illegible]

II – PRESENTATION GENERALE DU COMPTE ADMINISTRATIF — II

BALANCE GENERALE DU BUDGET — B1

1 – MANDATS EMIS (y compris sur les restes à réaliser N-1)

	EXPLOITATION	Opérations réelles (1)	Opérations d'ordre (2)	TOTAL
011	Charges à caractère général	8 236 397,59		8 236 397,59
012	Charges de personnel, frais assimilés	1 792 417,66		1 792 417,66
014	Atténuations de produits	0,00		0,00
60	*Achats et variation des stocks (3)*		0,00	0,00
65	Autres charges de gestion courante	1,05		1,05
66	Charges financières	355 937,04	0,00	355 937,04
67	Charges exceptionnelles	1 510 710,69	0,00	1 510 710,69
68	Dot. Amortist, dépréciat°, provisions	0,00	1 431 789,04	1 431 789,04
85	Impôts sur les bénéfices et assimilés(4)	0,00		0,00
71	*Production stockée (ou déstockage) (3)*		0,00	0,00
	Dépenses d'exploitation – Total	**11 385 514,03**	**1 431 789,04**	**12 817 303,07**

D 002 DEFICIT D'EXPLOITATION REPORTE DE N-1	**0,00**
TOTAL DES DEPENSES D'EXPLOITATION CUMULEES	**12 817 303,07**

	INVESTISSEMENT	Opérations réelles (1)	Opérations d'ordre (2)	TOTAL
10	Dotations, fonds divers et réserves	0,00	0,00	0,00
13	Subventions d'investissement	0,00	41 720,31	41 720,31
14	*Prêts Remboursements, emprunt dérogatoires*		0,00	0,00
16	Provisions pour risques et charges (5)		0,00	0,00
15	Emprunts et dettes assimilées (sauf 1688 non budgétaire)	796 669,41	0,00	796 669,41
18	Compte de liaison : affectat° (DA-logic)	0,00		0,00
	Total des opérations d'équipement	0,00		0,00
20	Immobilisations incorporelles (6)	0,00	0,00	0,00
21	Immobilisations corporelles (6)	0,00	0,00	0,00
22	Immobilisations reçues en affectat°n (6)	0,00	0,00	0,00
23	Immobilisations en cours (6)	3 067 968,26	0,00	3 067 968,26
26	Participations et créances rattachées	0,00	0,00	0,00
27	Autres immobilisat°ns financières	0,00	0,00	0,00
28	*Amortissement des immobilisations(opérations)*		331 903,02	331 903,02
29	*Dépréciat° des immobilisations*		0,00	0,00
39	*Dépréciat° des stocks et en cours*		0,00	0,00
45 .	Total des opérations pour compte de tiers (7)	0,00	0,00	0,00
481	Charges à répartir plusieurs exercices		0,00	0,00
3 .	Stocks	0,00	0,00	0,00
	Dépenses d'investissement – Total	**3 864 637,67**	**373 623,33**	**4 238 261,00**

D 001 SOLDE D'EXECUTION NEGATIF REPORTE N-1	**2 671 901,44**
TOTAL DES DEPENSES D'INVESTISSEMENT CUMULEE	**6 910 162,44**

(1) Y compris les opérations réelles [illegible] des charges et des produits [illegible]
(2) [illegible]
(3) Poste [illegible] (1) [illegible]
(4) Ce chapitre n'existe pas en N-49
(5) [illegible]
(6) Hors [illegible]
(7) [illegible]

II – PRESENTATION GENERALE DU COMPTE ADMINISTRATIF	II
BALANCE GENERALE DU BUDGET	B2

2 – Titres émis (y compris sur les restes à réaliser N-1)

	EXPLOITATION	Opérations réelles (1)	Opérations d'ordre (2)	TOTAL
013	Atténuations de charges	0,00		0,00
60	*Achats et variation des stocks (3)*		0,00	0,00
70	Ventes produits fabriqués, prestations	13 490 357,14		13 490 357,14
71	*Production stockée (ou déstockage)(3)*		0,00	0,00
72	*Production immobilisée*		0,00	0,00
73	Produits issus de la fiscalité(7)	0,00		0,00
74	Subventions d'exploitation	7 424,52		7 424,52
75	Autres produits de gestion courante	443 951,45		443 951,45
76	Produits financiers	39 056,53	0,00	39 056,53
77	Produits exceptionnels	368 524,61	41 720,31	410 244,92
78	Reprise amort., dépreciat° et provisions	0,00	331 903,02	331 903,02
79	*Transferts de charges*		0,00	0,00
	Recettes d'exploitation – Total	**14 349 314,25**	**373 623,33**	**14 722 937,58**

+

R 002 EXCEDENT D'EXPLOITATION REPORTE DE N-1	**4 543 570,78**

=

TOTAL DES RECETTES D'EXPLOITATION CUMULEES	**19 266 508,36**

	INVESTISSEMENT	Opérations réelles (1)	Opérations d'ordre (2)	TOTAL
10	Dotations, fonds divers et réserves (sauf 106)	0,00	0,00	0,00
13	Subventions d'investissement	21 283,00	0,00	21 283,00
14	*Prov. Réglementées, amort. dérogatoires*		0,00	0,00
15	*Provisions pour risques et charges (4)*		0,00	0,00
16	Emprunts et dettes assimilées (sauf 1688 non budgétaire)	177 951,74	0,00	177 951,74
18	Comptes liaison : affectat° BA, régies	0,00		0,00
20	Immobilisations incorporelles(5)	0,00	0,00	0,00
21	Immobilisations corporelles(5)	0,00	0,00	0,00
22	Immobilisations reçues en affectation(5)	0,00	0,00	0,00
23	Immobilisations en cours(5)	142 789,12	0,00	142 789,12
26	Participations et créances rattachées	0,00	0,00	0,00
27	Autres immobilisations financières	0,00	0,00	0,00
28	*Amortissement des immobilisations*		1 431 789,04	1 431 789,04
29	*Dépréciation des immobilisations (4)*		0,00	0,00
39	*Dépréciat° des stocks et en-cours (4)*		0,00	0,00
45...	Opérations pour compte de tiers (6)	0,00	0,00	0,00
481			0,00	0,00
3...	Stocks	0,00	0,00	0,00
	Recettes d'investissement – Total	**342 023,86**	**1 431 789,04**	**1 773 812,90**

+

R 001 SOLDE D'EXECUTION POSITIF REPORTE DE N-1	**0,00**

+

AFFECTATION AUX COMPTES 106	**2 960 619,54**

=

TOTAL DES RECETTES D'INVESTISSEMENT CUMULEES	**4 734 432,44**

(1) Y compris les opérations relatives au rattachement des charges et des produits et les opérations d'ordre semi-budgétaires.
(2) Voir liste des opérations d'ordre.
(3) Permet de retracer les variations de stocks (sauf stocks de marchandises et de fournitures).
(4) Si la régie applique le régime des provisions budgétaires.
(5) Hors chapitres « opérations d'équipement ».
(6) Seul le total des opérations pour compte de tiers figure sur cet état (voir le détail Annexe IV A7).
(7) Ce chapitre existe uniquement en M. 41, en M. 43 et en M. 44.

III – VOTE DU COMPTE ADMINISTRATIF — III

SECTION D'EXPLOITATION – DETAIL DES DEPENSES — A1

Chapitre (1)	Libellé (1)	Crédits ouverts (BP+DM+RAR N-1)	Crédits employés (ou restant à employer)			Crédits annulés
			Mandats émis	Charges rattachées	Restes à réaliser au 31/12	
011	Charges à caractère général (2) (3)	12 651 045,00	7 822 422,66	413 584,93	0,00	4 410 637,41
6001	Eau et autres achats de tiers	3 500,00	1 971,07	0,00	0,00	1 528,93
611	Sous-traitance générale	12 034 485,00	7 349 215,96	363 050,47	0,00	4 321 168,57
6132	Locations immobilières	10 000,00	69 028,32	0,00	0,00	-58,32
6135	Locations mobilières	15 000,00	8 210,00	1 563,55	0,00	5 226,45
614	Charges locatives et de copropriété	4 000,00	0,00	0,00	0,00	4 000,00
61551	Entretien matériel roulant	6 000,00	4 093,15	220,25	0,00	1 686,60
6156	Maintenance	12 000,00	11 421,29	0,00	0,00	578,71
6161	Multirisques	8 500,00	0,00	0,00	0,00	8 500,00
617	Études et recherches	51 000,00	43 821,56	6 821,55	0,00	51 000,00
618	Divers	4 420,00	1 387,50	0,00	0,00	3 032,50
6225	Honoraires	25 500,00	1 356,00	0,00	0,00	24 144,00
6226	Divers	3 000,00	0,00	0,00	0,00	3 000,00
6231	Annonces et insertions	2 150,00	0,00	3 149,10	0,00	600,90
6232	Expositions	1 500,00	0,00	0,00	0,00	1 500,00
6236	Catalogues et imprimés	8 000,00	2 132,00	500,00	0,00	5 368,00
6237	Publications	350,00	232,97	0,00	0,00	117,03
6238	Divers	2 000,00	0,00	649,00	0,00	1 351,00
6251	Voyages et déplacements	1 000,00	282,55	0,00	0,00	717,45
6257	Réceptions	500,00	0,00	0,00	0,00	500,00
6261	Frais d'affranchissement	7 000,00	927,94	0,00	0,00	6 072,06
6262	Frais de télécommunications	6 000,00	3 710,65	0,00	0,00	2 289,35
6281	Concours divers (cotisations)	500,00	23,00	0,00	0,00	477,00
63512	Taxes foncières	433 000,00	427 507,00	0,00	0,00	5 493,00
012	Charges de personnel, frais assimilés	1 841 481,00	1 782 377,66	46,00	0,00	29 057,34
6215	Personnel affecté par GFI de rattachement	1 250 000,00	1 197 221,34	0,00	0,00	52 778,66
6331	Versement de transport	11 000,00	5 136,95	0,00	0,00	5 863,05
6332	Cotisations versées au F.N.A.L	3 471,00	1 595,69	0,00	0,00	1 875,31
6336	Cotisations CNFPT et CDG	2 305,00	1 339,69	0,00	0,00	1 965,31
6411	Salaires, appointements, commissions	295 331,00	282 546,71	0,00	0,00	12 784,29
6412	Primes et gratifications	6,00	22 733,71	0,00	0,00	-22 733,23
6414	Indemnités et avantages divers	50 000,00	95 386,08	0,00	0,00	-45 386,08
6415	Supplément familial	27 643,00	0,00	0,00	0,00	27 643,00
6451	Cotisations à l'U.R.S.S.A.F	40 000,00	66 791,55	0,00	0,00	-26 791,55
6453	Cotisations aux caisses de retraites	90 000,00	81 884,36	0,00	0,00	8 115,64
6454	Cotisations aux A.S.S.E.D.I.C.	2 000,00	3 748,56	0,00	0,00	-1 748,56
6455	Cotisat° autres organismes sociaux	2 900,00	469,39	0,00	0,00	2 430,61
6471	Prestations directes	350,00	0,00	0,00	0,00	350,00
6475	Médecine du travail, pharmacie	800,00	0,00	0,00	0,00	800,00
6478	Autres charges sociales diverses	11 700,00	11 691,50	0,00	0,00	8,50
640	Autres charges de personnel	13 000,00	0,00	0,00	0,00	13 000,00
014	Atténuations de produits (4)	0,00	0,00	0,00	0,00	0,00
65	Autres charges de gestion courante	400,00	1,05	0,00	0,00	398,95
658	Charges diverses de gestion courante	10,100	1,05	0,00	0,00	98,95
TOTAL DEPENSES DE GESTION DES SERVICES (0) = (011+012+014+65)		14 494 626,00	9 604 801,37	414 004,03	0,00	4 445 819,70
66	Charges financières (5) (5)	485 000,00	210 595,29	145 001,75	0,00	89 502,96
66111	Intérêts règlés à l'échéance	295 003,78	295 003,78	0,00	0,00	0,00
66112	Intérêts - Rattachement des ICNE	150 496,22	84 903,49	145 001,75	0,00	80 502,96
67	Charges exceptionnelles (6)	1 680 780,68	1 610 780,60	0,00	0,00	70 000,19
6711	Intérêts moratoires, pénalités marchés	0,00	4 677,24	0,00	0,00	-4 677,24
6712	Amendes fiscales et pénales	8 000,00	0,00	0,00	0,00	8 000,00
673	Titres annulés (sur exercices antérieurs)	1 072 714,88	1 006 033,45	0,00	0,00	66 681,43
68	Dotations aux provisions et dépréciat° (d) (6)	0,00	0,00			0,00
69	Impôts sur les bénéfices et assimilés (e) (7)	0,00	0,00	0,00	0,00	0,00
022	Dépenses imprévues (f)	0,00				

Chap/ art (1)	Libellé (1)	Crédits ouverts (BP+DM+RAR N-1)	Crédits employés (ou restant à employer)			Crédits annulés
			Mandats émis	Charges rattachées	Restes à réaliser au 31/12	
TOTAL DES DEPENSES REELLES = a+b+c+d+e+f		15 990 040,88	10 826 507,35	559 006,68	0,00	4 605 326,85
023	*Virement à la section d'investissement*	*6 977 483,88*				
042	*Opérat° ordre transfert entre sections (8)(9)*	*1 431 789,04*	*1 431 789,04*			*0,00*
6811	*Dot. amort. immos incorp. et corporelles*	*1 431 789,04*	*1 431 789,04*			*0,00*
TOTAL DES PRELEVEMENTS AU PROFIT DE LA SECTION D'INVESTISSEMENT		*8 409 272,92*	*1 431 789,04*			*6 977 483,88*
043	*Opérat° ordre intérieur de la section (10)*	*0,00*	*0,00*			*0,00*
TOTAL DES DEPENSES D'ORDRE		*8 409 272,92*	*1 431 789,04*			*6 977 483,88*
TOTAL DES DEPENSES D'EXPLOITATION DE L'EXERCICE (= Total des opérations réelles et d'ordre)		24 400 113,80	12 258 296,39	559 006,68	0,00	11 582 810,73
Pour information D 002 Déficit d'exploitation reporté de N-1		0,00				

Détail du calcul des ICNE au compte 66112 (5)

Montant des ICNE de l'exercice	145 001,75
- Montant des ICNE de l'exercice N-1	84 008,49
= Différenci ICNE N – ICNE N-1	60 993,26

(1) Détailler les chapitres budgétaires par article conformément au plan de comptes utilisé par la régie.
(2) Le compte 621 est retracé au sein du chapitre 012.
(3) Le compte 634 est uniquement ouvert en M. 41.
(4) Le compte 739 est uniquement ouvert en M. 43 et en M. 44.
(5) Si le montant des ICNE de l'exercice est inférieur au montant de l'exercice N-1, le montant de l'article 66112 sera négatif.
(6) Si la régie applique le régime des provisions semi-budgétaires, ainsi que pour la dotation aux dépréciations des stocks de fournitures et de marchandises, des créances et des valeurs mobilières de placement, aux dépréciations des comptes de tiers et aux dépréciations des comptes financiers.
(7) Ce chapitre n'existe pas en M. 49.
(8) Cf. définitions du chapitre des opérations d'ordre, *DE 042 = RI 040*.
(9) Le compte 6815 peut figurer dans le détail du chapitre 042 si la régie applique le régime des provisions budgétaires.
(10) Chapitre destiné à retracer les opérations particulières telles que les opérations de stocks ou liées à la tenue d'un inventaire permanent simplifié.

III – VOTE DU COMPTE ADMINISTRATIF — III

SECTION D'EXPLOITATION – DETAIL DES RECETTES — A2

Chapitre(1)	Libellé (1)	Crédits ouverts (BP+DM+RAR N-1)	Crédits employés (ou restant à employer)			Crédits annulés
			Titres émis	Produits rattachés	Restes à réaliser au 31/12	
013	Atténuations de charges (2)	0,00	0,00	0,00	0,00	0,00
70	Ventes produits fabriqués, prestations	12 637 845,00	12 137 276,14	1 353 081,00	0,00	4 147 287,86
704	Travaux	400 000,00	282 776,34	0,00	0,00	117 223,66
70611	Redevance d'assainissement collectif	12 237 845,00	11 874 499,80	1 353 081,00	0,00	4 010 110,81
7068	Autres prestations de services	0,00	106,97	0,00	0,00	-106,97
73	Produits issus de la fiscalité (3)	0,00	0,00	0,00	0,00	0,00
74	Subventions d'exploitation	1 160 273,00	7 424,52	0,00	0,00	1 152 848,48
741	Primes d'épuration	1 160 273,00	7 424,52	0,00	0,00	1 152 848,48
75	Autres produits de gestion courante	630 000,00	440 953,45	0,00	0,00	191 046,55
757	Redevances des fermiers, commission	0,00	16 443,03	0,00	0,00	-16 443,03
7588	Autres	630 000,00	427 508,42	0,00	0,00	202 491,58
TOTAL – RECETTES DE GESTION DES SERVICES (a) - 70+73+74+75+013		13 432 918,00	12 588 853,11	1 353 081,00	0,00	5 491 184,89
76	Produits financiers (b)	0,00	39 055,53	0,00	0,00	-39 055,53
7688	Autres	0,00	39 055,53	0,00	0,00	-39 055,53
77	Produits exceptionnels (c)	20 000,00	286 524,61	0,00	0,00	-266 524,61
7718	Autres produits exceptionnels opérations de gestion	0,00	13 093,19	0,00	0,00	-13 093,19
775	Mandats annulés (exercices antérieurs)	0,00	352 145,54	0,00	0,00	-352 145,54
778	Autres produits exceptionnels	20 000,00	3 295,88	0,00	0,00	16 704,12
78	Reprises sur provisions et dépréciations (d) (4)	0,00	0,00			0,00
TOTAL DES RECETTES REELLES =a+b+c+d		13 452 918,00	12 990 733,73	1 353 081,00	0,00	5 133 603,73
042	Opérat° ordre transfert entre sections (6)	373 623,02	373 623,33			1,69
777	Quote part subv. inv. transf. au compte result.	41 722,10	41 722,41			1,69
7811	Rpt amort. immos corpo. et incorp.	331 900,92	331 900,92			0,00
043	Opérat° ordre intérieur de la section (5)	0,00	0,00			0,00
TOTAL DES RECETTES D'ORDRE		373 623,02	373 623,34			1,69
TOTAL DES RECETTES D'EXPLOITATION DE L'EXERCICE (=Total des opérations réelles et d'ordre)		13 826 540,02	13 364 356,58	1 353 081,00	0,00	5 133 605,44
Pour information R 002 Excédent d'exploitation reporté de N-1		1 543 579,70				

Détail du calcul des ICNE au compte 7822

Montant des ICNE de l'exercice	0,00
- Montant des ICNE de l'exercice N-1	0,00
= Différence ICNE N – ICNE N-1	0,00

(1) Détail des chapitres et articles conformément au plan de comptes M49 (M4, M43, M44, M48)
(2) Article 6419 « Remboursements sur ventes de produits fabriqués »
(3) Ce chapitre n'existe pas en M49 (M4, M43, M44, M48)
(4) Si budget soumis à la règle du rattachement des charges et des produits, ajouter pour la section de fonctionnement des dotations aux provisions et aux dépréciations des actifs circulants et des risques et charges (cf. M49 tome 2 titre 2 chapitre 3 section 2 § 2.2.2.2.1 et 2.2.2.2.2)
(5) Ou 042 si budget soumis à la règle du rattachement des charges et des produits (M4, M43, M44, M48, M52, M71, M72, M73)
(6) Le compte 7815 peut figurer dans le 042 ou dans le 043 au choix de la collectivité (cf. p. 26 de l'instruction budgétaire)

III – VOTE DU COMPTE ADMINISTRATIF	III
SECTION D'INVESTISSEMENT – DETAIL DES DEPENSES	B1

Chap/ art (1)	Libellé (1)	Crédits ouverts (BP+DM+RAR N-1)	Mandats émis	Restes à réaliser au 31/12	Crédits annulés (2)
20	Immobilisations incorporelles (hors opérations)	0,00	0,00	0,00	0,00
21	Immobilisations corporelles (hors opérations)	0,00	0,00	0,00	0,00
22	Immobilisations reçues en affectation (hors opérations)	0,00	0,00	0,00	0,00
23	Immobilisations en cours (hors opérations)	7 903 206,10	3 067 968,26	2 144 178,99	2 691 058,85
2315	Installat°, matériel et outillage techni	7 903 206,10	3 065 735,30	2 144 178,99	2 693 291,81
238	Avances commandes immo. incorp.	0,00	2 232,96	0,00	-2 232,96
	Total des dépenses d'équipement	7 903 206,10	3 067 968,26	2 144 178,99	2 691 058,85
10	Dotations, fonds divers et réserves	0,00	0,00	0,00	0,00
13	Subventions d'investissement	0,00	0,00	0,00	0,00
16	Emprunts et dettes assimilées	825 065,74	796 669,41	0,00	28 396,33
1641	Emprunts en euros	701 599,82	673 203,49	0,00	28 396,33
1681	Autres emprunts	123 466,92	123 465,92	0,00	0,00
18	Compte de liaison : affectat° (BA,régie)	0,00	0,00	0,00	0,00
26	Participat° et créances rattachées	0,00	0,00	0,00	0,00
27	Autres immobilisations financières	0,00	0,00	0,00	0,00
020	Dépenses imprévues	0,00			
	Total des dépenses financières	825 065,74	796 669,41	0,00	28 396,33
	Total des dépenses d'opérations pour compte de tiers	0,00	0,00	0,00	0,00
	TOTAL DEPENSES REELLES	8 728 271,84	3 864 637,67	2 144 178,99	2 719 455,18
040	*Opérat° ordre transfert entre sections (5)*	*373 625,02*	*373 623,33*		*1,69*
	Reprises sur autofinancement antérieur(6)	*373 625,02*	*373 623,33*		*1,69*
139111	*Sub. équipt cpte résult. Agence de l'eau*	*15 423,00*	*15 422,04*		*0,96*
13912	*Sub. équipt cpte résult. Régions*	*26 299,00*	*26 298,27*		*0,73*
281532	*Réseaux d'assainissement*	*328 727,14*	*328 727,14*		*0,00*
28188	*Autres*	*3 175,88*	*3 175,88*		*0,00*
	Charges transférées	*0,00*	*0,00*		*0,00*
041	*Opérations patrimoniales (7)*	*0,00*	*0,00*		*0,00*
	TOTAL DEPENSES D'ORDRE	*373 625,02*	*373 623,33*		*1,69*
	TOTAL DES DEPENSES D'INVESTISSEMENT DE L'EXERCICE (= Total des dépenses réelles et d'ordre)	9 101 896,86	4 238 261,00	2 144 178,99	2 719 456,87
	Pour information D 001 Solde d'exécution négatif reporté de N-1	2 671 901,44			

(1) Détailler les chapitres budgétaires par article conformément au plan de comptes utilisé par la régie.
(2) Les crédits annulés correspondent aux crédits ouverts auxquels il convient de soustraire les mandats émis et les restes à réaliser au 31/12.
(3) Voir état III B3 pour le détail des opérations d'équipement.
(4) Voir annexe IV A7 pour le détail des opérations pour compte de tiers.
(5) Cf. définitions du chapitre des opérations d'ordre, DI 040 = RI 042.
(6) Les comptes 15, 2 peuvent figurer dans le détail des reprises sur autofinancement antérieur si la régie applique le régime des provisions budgétaires.
(7) Cf. définitions du chapitre des opérations d'ordre, DI 041 = RI 041.

III – VOTE DU COMPTE ADMINISTRATIF — III

SECTION D'INVESTISSEMENT – DETAIL DES RECETTES — B2

Chapitre [1]	Libellé (1)	Crédits ouverts (BP+DM+RAR N-1)	Titres émis	Restes à réaliser au 31/12	Crédits annulés (2)
13	Subventions d'investissement	317 842,10	21 283,00	0,00	296 557,10
1311	Subv. équip. Agence de l'eau	317 840,10	21 283,00	0,00	296 557,10
16	Emprunts et dettes assimilées(hors 166)	85 965,74	177 951,74	0,00	-91 986,00
1641	Emprunts en euros	85 965,74	177 951,74	0,00	-91 986,00
20	Immobilisations incorporelles	0,00	0,00	0,00	0,00
21	Immobilisations corporelles	0,00	0,00	0,00	0,00
22	Immobilisations reçues au affectation	0,00	0,00	0,00	0,00
23	Immobilisations en cours	0,00	142 789,12	0,00	-142 789,12
2315	Install°, matériel et outillage techniques	0,00	142 789,12	0,00	-142 789,12
	Total des recettes d'equipement	403 905,84	342 023,86	0,00	61 881,98
10	Dotations, fonds divers et réserves	2 960 619,54	2 960 619,54	0,00	0,00
1068	Autres réserves	2 960 619,54	2 960 619,54	0,00	0,00
165	Dépôts et cautionnements reçus	0,01	0,00	0,00	0,01
18	Compte de liaison : affectat° (SA,régie)	0,01	0,00	0,00	0,01
26	Participat° et créances rattachées	0,00	0,00	0,00	0,00
27	Autres immobilisations financières	0,00	0,00	0,00	0,00
	Total des recettes financières	2 960 619,54	2 960 619,54	0,00	0,00
	Total des recettes d'opérations pour compte de tiers	0,00	0,00	0,00	0,00
	TOTAL DES RECETTES REELLES	3 364 525,38	3 302 643,40	0,00	61 881,98
021	Virement de la section d'exploitation	6 977 493,88			
040	Opérat° ordre transfert entre sections (4)(5)	1 431 789,04	1 431 789,04		0,00
28031	Frais d'études	129,60	129,60		0,00
2051	Concess. logiciels, droits similaires	2 147,00	2 147,00		0,00
28051	Immo. incorp. reçues - mise à disp.	17 646,73	17 646,73		0,00
28153	Réseaux d'assainissement	151 946,20	151 946,20		0,00
28154	Matériel industriel	160,17	160,17		0,00
28171111	Réseaux d'exploitation (mise à disp)	179 217,00	179 217,00		0,00
28171112	Réseaux d'assainissement (mad)	1 068 773,69	1 068 773,69		0,00
28177	Installations générales, agencements	6 467,02	6 467,02		0,00
28182	Matériel de transport	5 592,00	5 592,00		0,00
28183	Matériel de bureau et informatique	1 249,80	1 249,80		0,00
28184	Mobilier	465,39	465,39		0,00
	TOTAL DES PRELEVEMENTS PROVENANT DE LA SECTION D'EXPLOITATION	8 409 282,92	1 431 789,04		6 977 493,88
041	Opérations patrimoniales (9)	0,00	0,00		0,00
	TOTAL DES RECETTES D'ORDRE	8 409 282,92	1 431 789,04		6 977 493,88
	TOTAL DES RECETTES D'INVESTISSEMENT DE L'EXERCICE (= Total des recettes réelles et d'ordre)	11 773 808,30	4 734 432,44	0,00	7 039 375,86
	Pour information R 001 Solde d'exécution positif reporté de N-1	0,00			

(1) Du 1er au 4e caractère du budget (BS 001 et de ses annexes) ; pas de compte inférieur par le chapitre
(2) Les crédits des comptes spécifiques aux crédits ouverts annuels (contenu de ses chapitres) ; [illegible]
(3) Non compris RAR 27 pour le compte administratif et pour mémoire du budget
(4) Cf. définition de l'opération des opérations - Section (0040) - RE 042
(5) Les comptes 13 2 pour [illegible] ; [illegible]
(6) Cf. définition de l'opération des opérations - Section (0041) - RI 041

III – VOTE DU COMPTE ADMINISTRATIF	III
DETAIL DES CHAPITRES D'OPERATION D'EQUIPEMENT	B3

Cet état ne contient pas d'information.

IV – ANNEXES	IV
ELEMENTS DU BILAN – ETAT DE LA DETTE – DETAIL DES CREDITS DE TRESORERIE	A1.1

A1.1 – DETAIL DES CREDITS DE TRESORERIE [1]

[illegible]	[illegible]	[illegible]	[illegible]	[illegible]	[illegible]	[illegible]
[illegible]						
[illegible]						
[illegible]						
[illegible]						
[illegible]						
[illegible]						
[illegible]		[illegible]	[illegible]	[illegible]	[illegible]	[illegible]

[illegible]

[illegible]

[illegible]

IV – ANNEXES	IV
ELEMENTS DU BILAN – ETAT DE LA DETTE – RÉPARTITION PAR NATURE DE DETTE	A1.2

A1.2 – REPARTITION PAR NATURE DE DETTE (hors 16449 et 168)

[illegible]	[illegible]	[illegible]	[illegible]	[illegible]	[illegible]	[illegible]	[illegible]	[illegible]	[illegible]	[illegible]	[illegible]	[illegible]	[illegible]	[illegible]
[illegible]	[illegible]	[illegible]	[illegible]	[illegible]	[illegible]	[illegible]	[illegible]	[illegible]	[illegible]	[illegible]	[illegible]	[illegible]	[illegible]	[illegible]
[illegible]	[illegible]	[illegible]	[illegible]	[illegible]	[illegible]	[illegible]	[illegible]	[illegible]	[illegible]	[illegible]	[illegible]	[illegible]	[illegible]	[illegible]
[illegible]	[illegible]	[illegible]	[illegible]	[illegible]	[illegible]	[illegible]	[illegible]	[illegible]	[illegible]	[illegible]	[illegible]	[illegible]	[illegible]	[illegible]
[illegible]	[illegible]	[illegible]	[illegible]	[illegible]	[illegible]	[illegible]	[illegible]	[illegible]	[illegible]	[illegible]	[illegible]	[illegible]	[illegible]	[illegible]
[illegible]	[illegible]	[illegible]	[illegible]	[illegible]	[illegible]	[illegible]	[illegible]	[illegible]	[illegible]	[illegible]	[illegible]	[illegible]	[illegible]	[illegible]
[illegible]	[illegible]	[illegible]	[illegible]	[illegible]	[illegible]	[illegible]	[illegible]	[illegible]	[illegible]	[illegible]	[illegible]	[illegible]	[illegible]	[illegible]
[illegible]	[illegible]	[illegible]	[illegible]	[illegible]	[illegible]	[illegible]	[illegible]	[illegible]	[illegible]	[illegible]	[illegible]	[illegible]	[illegible]	[illegible]
[illegible]	[illegible]	[illegible]	[illegible]	[illegible]	[illegible]	[illegible]	[illegible]	[illegible]	[illegible]	[illegible]	[illegible]	[illegible]	[illegible]	[illegible]
[illegible]	[illegible]	[illegible]	[illegible]	[illegible]	[illegible]	[illegible]	[illegible]	[illegible]	[illegible]	[illegible]	[illegible]	[illegible]	[illegible]	[illegible]
[illegible]	[illegible]	[illegible]	[illegible]	[illegible]	[illegible]	[illegible]	[illegible]	[illegible]	[illegible]	[illegible]	[illegible]	[illegible]	[illegible]	[illegible]
[illegible]	[illegible]	[illegible]	[illegible]	[illegible]	[illegible]	[illegible]	[illegible]	[illegible]	[illegible]	[illegible]	[illegible]	[illegible]	[illegible]	[illegible]
[illegible]	[illegible]	[illegible]	[illegible]	[illegible]	[illegible]	[illegible]	[illegible]	[illegible]	[illegible]	[illegible]	[illegible]	[illegible]	[illegible]	[illegible]
[illegible]	[illegible]	[illegible]	[illegible]	[illegible]	[illegible]	[illegible]	[illegible]	[illegible]	[illegible]	[illegible]	[illegible]	[illegible]	[illegible]	[illegible]
[illegible]	[illegible]	[illegible]	[illegible]	[illegible]	[illegible]	[illegible]	[illegible]	[illegible]	[illegible]	[illegible]	[illegible]	[illegible]	[illegible]	[illegible]
[illegible]	[illegible]	[illegible]	[illegible]	[illegible]	[illegible]	[illegible]	[illegible]	[illegible]	[illegible]	[illegible]	[illegible]	[illegible]	[illegible]	[illegible]
[illegible]	[illegible]	[illegible]	[illegible]	[illegible]	[illegible]	[illegible]	[illegible]	[illegible]	[illegible]	[illegible]	[illegible]	[illegible]	[illegible]	[illegible]
[illegible]	[illegible]	[illegible]	[illegible]	[illegible]	[illegible]	[illegible]	[illegible]	[illegible]	[illegible]	[illegible]	[illegible]	[illegible]	[illegible]	[illegible]
[illegible]	[illegible]	[illegible]	[illegible]	[illegible]	[illegible]	[illegible]	[illegible]	[illegible]	[illegible]	[illegible]	[illegible]	[illegible]	[illegible]	[illegible]
[illegible]	[illegible]	[illegible]	[illegible]	[illegible]	[illegible]	[illegible]	[illegible]	[illegible]	[illegible]	[illegible]	[illegible]	[illegible]	[illegible]	[illegible]

[illegible] - BUDGET [illegible] (projected budget) - 2019

[illegible]	[illegible]	[illegible]	[illegible]	[illegible]	[illegible]	[illegible]	[illegible]	[illegible]	[illegible]	[illegible]	[illegible]	[illegible]	[illegible]	[illegible]
[illegible]	[illegible]	[illegible]	[illegible]	[illegible]	[illegible]	[illegible]	[illegible]	[illegible]	[illegible]	[illegible]	[illegible]	[illegible]	[illegible]	[illegible]

IV – ANNEXES	IV
ELEMENTS DU BILAN – ETAT DE LA DETTE – REPARTITION PAR NATURE DE DETTE	A1 2

A1 2 – REPARTITION PAR NATURE DE DETTE (hors 16449 et 16b) (s.16b)

[illegible]	[illegible]	[illegible]	[illegible]	[illegible]	[illegible]	[illegible]	[illegible]	[illegible]	[illegible]	[illegible]	[illegible]
[illegible]	[illegible]	[illegible]	[illegible]	[illegible]	[illegible]	[illegible]	[illegible]	[illegible]	[illegible]	[illegible]	[illegible]
[illegible]	[illegible]	[illegible]	[illegible]	[illegible]	[illegible]	[illegible]	[illegible]	[illegible]	[illegible]	[illegible]	[illegible]
[illegible]	[illegible]	[illegible]	[illegible]	[illegible]	[illegible]	[illegible]	[illegible]	[illegible]	[illegible]	[illegible]	[illegible]
[illegible]	[illegible]	[illegible]	[illegible]	[illegible]	[illegible]	[illegible]	[illegible]	[illegible]	[illegible]	[illegible]	[illegible]
[illegible]	[illegible]	[illegible]	[illegible]	[illegible]	[illegible]	[illegible]	[illegible]	[illegible]	[illegible]	[illegible]	[illegible]
[illegible]	[illegible]	[illegible]	[illegible]	[illegible]	[illegible]	[illegible]	[illegible]	[illegible]	[illegible]	[illegible]	[illegible]
[illegible]	[illegible]	[illegible]	[illegible]	[illegible]	[illegible]	[illegible]	[illegible]	[illegible]	[illegible]	[illegible]	[illegible]
[illegible]	[illegible]	[illegible]	[illegible]	[illegible]	[illegible]	[illegible]	[illegible]	[illegible]	[illegible]	[illegible]	[illegible]
[illegible]	[illegible]	[illegible]	[illegible]	[illegible]	[illegible]	[illegible]	[illegible]	[illegible]	[illegible]	[illegible]	[illegible]
[illegible]	[illegible]	[illegible]	[illegible]	[illegible]	[illegible]	[illegible]	[illegible]	[illegible]	[illegible]	[illegible]	[illegible]
[illegible]	[illegible]	[illegible]	[illegible]	[illegible]	[illegible]	[illegible]	[illegible]	[illegible]	[illegible]	[illegible]	[illegible]
[illegible]	[illegible]	[illegible]	[illegible]	[illegible]	[illegible]	[illegible]	[illegible]	[illegible]	[illegible]	[illegible]	[illegible]
[illegible]	[illegible]	[illegible]	[illegible]	[illegible]	[illegible]	[illegible]	[illegible]	[illegible]	[illegible]	[illegible]	[illegible]
[illegible]	[illegible]	[illegible]	[illegible]	[illegible]	[illegible]	[illegible]	[illegible]	[illegible]	[illegible]	[illegible]	[illegible]
[illegible]	[illegible]	[illegible]	[illegible]	[illegible]	[illegible]	[illegible]	[illegible]	[illegible]	[illegible]	[illegible]	[illegible]
[illegible]	[illegible]	[illegible]	[illegible]	[illegible]	[illegible]	[illegible]	[illegible]	[illegible]	[illegible]	[illegible]	[illegible]
[illegible]	[illegible]	[illegible]	[illegible]	[illegible]	[illegible]	[illegible]	[illegible]	[illegible]	[illegible]	[illegible]	[illegible]
[illegible]	[illegible]	[illegible]	[illegible]	[illegible]	[illegible]	[illegible]	[illegible]	[illegible]	[illegible]	[illegible]	[illegible]
[illegible]	[illegible]	[illegible]	[illegible]	[illegible]	[illegible]	[illegible]	[illegible]	[illegible]	[illegible]	[illegible]	[illegible]
[illegible]	[illegible]	[illegible]	[illegible]	[illegible]	[illegible]	[illegible]	[illegible]	[illegible]	[illegible]	[illegible]	[illegible]
[illegible]	[illegible]	[illegible]	[illegible]	[illegible]	[illegible]	[illegible]	[illegible]	[illegible]	[illegible]	[illegible]	[illegible]

Communauté d'agglomération Cannes Pays de Lérins - BUDGET ASSAINISSEMENT - CA (projet de budget) - 2023

Nature	Compte de gestion 2022	Montant réel	Vote budget supplémentaire et décisions modificatives	Capital restant dû au 31/12/2022	Solde exécution 2022	Taux d'intérêt	Taux d'intérêt	Profils de taux d'intérêt du prêt (fixe)	Capital	Intérêts	Taux moyen	Crédit de trésorerie
[illegible]		[illegible]		[illegible]					[illegible]	[illegible]	[illegible]	[illegible]
[illegible]		[illegible]		[illegible]					[illegible]	[illegible]	[illegible]	[illegible]
[illegible]		[illegible]		[illegible]					[illegible]	[illegible]	[illegible]	[illegible]
[illegible]		[illegible]	[illegible]	[illegible]	[illegible]	[illegible]		[illegible]	[illegible]	[illegible]	[illegible]	[illegible]
[illegible]		[illegible]	[illegible]	[illegible]	[illegible]	[illegible]		[illegible]	[illegible]	[illegible]	[illegible]	[illegible]
[illegible]		[illegible]	[illegible]	[illegible]	[illegible]	[illegible]		[illegible]	[illegible]	[illegible]	[illegible]	[illegible]
[illegible]		[illegible]		[illegible]					[illegible]	[illegible]	[illegible]	[illegible]
[illegible]		[illegible]		[illegible]					[illegible]	[illegible]	[illegible]	[illegible]
[illegible]		[illegible]		[illegible]					[illegible]	[illegible]	[illegible]	[illegible]
[illegible]		[illegible]		[illegible]					[illegible]	[illegible]	[illegible]	[illegible]

[illegible]

IV – ANNEXES	IV
ELEMENTS DU BILAN – ETAT DE LA DETTE – REPARTITION DES EMPRUNTS PAR STRUCTURE DE TAUX	A1.3

A1.3 REPARTITION DES EMPRUNTS PAR STRUCTURE DE TAUX (HORS A1)

[illegible]	[illegible]	[illegible]	[illegible]	[illegible]	[illegible]	[illegible]	[illegible]	[illegible]	[illegible]	[illegible]	[illegible]	[illegible]	[illegible]	[illegible]
[illegible]														
[illegible]	[illegible]	[illegible]	[illegible]						[illegible]			[illegible]	[illegible]	[illegible]
[illegible]														
[illegible]	[illegible]	[illegible]	[illegible]						[illegible]			[illegible]	[illegible]	[illegible]
[illegible]														
[illegible]	[illegible]	[illegible]	[illegible]						[illegible]			[illegible]	[illegible]	[illegible]
[illegible]														
[illegible]	[illegible]	[illegible]	[illegible]						[illegible]			[illegible]	[illegible]	[illegible]
[illegible]														
[illegible]	[illegible]	[illegible]	[illegible]						[illegible]			[illegible]	[illegible]	[illegible]
[illegible]														
[illegible]	[illegible]	[illegible]	[illegible]						[illegible]			[illegible]	[illegible]	[illegible]
[illegible]														
[illegible]	[illegible]	[illegible]	[illegible]						[illegible]			[illegible]	[illegible]	[illegible]

[illegible]

IV – ANNEXES	IV
ELEMENTS DU BILAN – ETAT DE LA DETTE – TYPOLOGIE DE LA REPARTITION DE L'ENCOURS	A1.4

A1.4 TYPOLOGIE DE LA REPARTITION DE L'ENCOURS (1)

Annexes	Indicateurs	A [illegible]	B [illegible]	C [illegible]	D [illegible]	E [illegible]	F [illegible]
[illegible]	[illegible]	[illegible]	[illegible]	[illegible]	[illegible]	[illegible]	[illegible]
	[illegible]	[illegible]	[illegible]	[illegible]	[illegible]	[illegible]	[illegible]
	[illegible]	[illegible]	[illegible]	[illegible]	[illegible]	[illegible]	[illegible]
[illegible]	[illegible]	[illegible]	[illegible]	[illegible]	[illegible]		[illegible]
	[illegible]	[illegible]	[illegible]	[illegible]	[illegible]	[illegible]	[illegible]
	[illegible]	[illegible]	[illegible]	[illegible]	[illegible]	[illegible]	[illegible]
[illegible]	[illegible]	[illegible]	[illegible]	[illegible]	[illegible]	[illegible]	[illegible]
	[illegible]	[illegible]	[illegible]	[illegible]	[illegible]	[illegible]	[illegible]
	[illegible]	[illegible]	[illegible]	[illegible]	[illegible]	[illegible]	[illegible]
[illegible]	[illegible]	[illegible]		[illegible]	[illegible]	[illegible]	[illegible]
	[illegible]	[illegible]	[illegible]	[illegible]	[illegible]	[illegible]	[illegible]
	[illegible]	[illegible]	[illegible]	[illegible]	[illegible]	[illegible]	[illegible]
[illegible]	[illegible]	[illegible]	[illegible]	[illegible]	[illegible]	[illegible]	[illegible]
	[illegible]	[illegible]	[illegible]	[illegible]	[illegible]	[illegible]	[illegible]
	[illegible]	[illegible]	[illegible]	[illegible]	[illegible]	[illegible]	[illegible]
[illegible]	[illegible]		[illegible]	[illegible]	[illegible]	[illegible]	[illegible]
	[illegible]		[illegible]	[illegible]	[illegible]	[illegible]	[illegible]
	[illegible]						[illegible]

IV – ANNEXES	IV
ELEMENTS DU BILAN – ETAT DE LA DETTE – DETAIL DES OPERATIONS DE COUVERTURE	A1.5

A1.5 – DETAIL DES OPERATIONS DE COUVERTURE (1)

[illegible]	[illegible]			[illegible]									
	[illegible]	[illegible]	[illegible]	[illegible]	[illegible]	[illegible]	[illegible]	[illegible]	[illegible]	[illegible]	[illegible]	[illegible]	[illegible]
[illegible]		[illegible]					[illegible]				[illegible]	[illegible]	[illegible]
[illegible]		[illegible]					[illegible]				[illegible]	[illegible]	[illegible]
[illegible]		[illegible]					[illegible]				[illegible]	[illegible]	[illegible]
Total		[illegible]					[illegible]				[illegible]	[illegible]	[illegible]

(1) [illegible]
(2) [illegible]
(3) [illegible]
(4) [illegible]

IV – ANNEXES	IV
ELEMENTS DU BILAN – ETAT DE LA DETTE – DETAIL DES OPERATIONS DE COUVERTURE	A1.5

A1.5 – DETAIL DES OPERATIONS DE COUVERTURE (1) (suite)

[illegible]	[illegible]								
	[illegible]	[illegible]		[illegible]		[illegible]		[illegible]	
		[illegible]	[illegible]	[illegible]	[illegible]	[illegible]	[illegible]	[illegible]	[illegible]
[illegible]						[illegible]	[illegible]		
[illegible]						[illegible]	[illegible]		
[illegible]						[illegible]	[illegible]		
Total						[illegible]	[illegible]		

[illegible]

IV – ANNEXES	IV
ELEMENTS DU BILAN – ETAT DE LA DETTE – REMBOURSEMENT ANTICIPE D'UN EMPRUNT AVEC REFINANCEMENT	A1.6

A1.6 – REMBOURSEMENT ANTICIPE D'UN EMPRUNT AVEC REFINANCEMENT (1)

[illegible]	[illegible]	[illegible]	[illegible]	[illegible]	[illegible]	[illegible]	[illegible]	[illegible]	[illegible]	[illegible]	[illegible]	[illegible]	[illegible]	[illegible]	[illegible]	[illegible]	[illegible]
[illegible]					[illegible]	[illegible]							[illegible]	[illegible]	[illegible]	[illegible]	[illegible]
[illegible]					[illegible]	[illegible]									[illegible]	[illegible]	[illegible]

[illegible]

IV – ANNEXES

ELEMENTS DU BILAN – ETAT DE LA DETTE – EMPRUNTS REMEGOCIES AU COURS DE L'ANNEE N

IV

A17

A17 – EMPRUNTS REMEGOCIES AU COURS DE L'ANNEE N (1)

[illegible]	[illegible]	[illegible]	[illegible]	[illegible]		[illegible]						[illegible]		[illegible]		[illegible]		[illegible]	
						[illegible]			[illegible]										
						[illegible]	[illegible]	[illegible]	[illegible]	[illegible]	[illegible]	[illegible]	[illegible]	[illegible]	[illegible]			[illegible]	[illegible]
[illegible]												[illegible]	[illegible]			[illegible]	[illegible]	[illegible]	[illegible]

[illegible]

[illegible]

[illegible]

[illegible]

[illegible]

[illegible]

IV – ANNEXES	IV
ELEMENTS DU BILAN – ETAT DE LA DETTE AUTRES DETTES	A1.8

A1.8 – AUTRES DETTES

(issues des engagements juridiques pris autres que ceux destinés à financer la prise en charge d'un emprunt)

IV – ANNEXES	IV
ELEMENTS DU BILAN METHODES UTILISEES POUR LES AMORTISSEMENTS	A2

A2 – AMORTISSEMENTS – METHODES UTILISEES

CHOIX DE L'ASSEMBLEE DELIBERANTE	Délibération du
Biens de faible valeur Seuil unitaire en deçà duquel les immobilisations de peu de valeur s'amortissent sur un an (article R. 2321-1 du CGCT) : €	

Procédure d'amortissement (linéaire, dégressif, variable)	Catégories de biens amortis	Durée (en années)	
L	LOGICIELS LICENCES INFERIEUR A 5 000 €	2	30/03/2017
L	LOGICIELS LICENCES SUPERIEUR OU EGAL A 5 000 €	5	30/03/2017
L	FRAIS ETUDES-RECHERCHE ET DEVELOPPEMENT	5	30/03/2017
L	CONSTRUCTION BATIMENTS DURABLES	30	30/03/2017
L	CONSTRUCTION AUTRES BATIMENTS	10	30/03/2017
L	TRAVAUX ASSAINISSEMENT STATION EPURATION	40	30/03/2017
L	CANALISATION EAUX USEES	70	30/03/2017
L	EQUIPEMENT DE POMPAGE	15	30/03/2017
L	EQUIPEMENT DE TELETRANSMISSION	10	30/03/2017
L	INSTALLATION GENERALE AGENCEMENT AMENAGEMENT CONSTRUCTIONS	15	30/03/2017
L	AGENCEMENT AMENAGEMENT SOL D'AUTRUI	20	30/03/2017
L	INSTALLATION COMPLEXES SPECIALISEES	5	30/03/2017
L	MATERIEL INDUSTRIEL	10	30/03/2017
L	OUTILLAGE INDUSTRIEL	10	30/03/2017
L	VEHICULE TOURISME	5	30/03/2017
L	REFECTION MOTEUR-BOITE DE VITESSE	3	30/03/2017
L	INSTALLATION GENERALE AGENCEMENT DIVERS	10	30/03/2017
L	AUTRES BIENS D'OCCASION	2	30/03/2017
L	IMMOBILISATION VALEUR UNITAIRE INFERIEUR A 500 €	1	30/03/2017

IV – ANNEXES	IV
ELEMENTS DU BILAN ETAT DES PROVISIONS ET DES DEPRECIATIONS	A3.1

A3.1 – ETAT DES PROVISIONS ET DES DEPRECIATIONS

Nature de la provision ou de la dépréciation	Dotations inscrites au budget de l'exercice (1)	Date de constitution	Montant des prov. et dépréciations constituées au 01/01/N	Montant total des prov. et dépréciations constituées	Reprises inscrites au budget de l'exercice	SOLDE
PROVISIONS ET DEPRECIATIONS BUDGETAIRES						
Provisions réglementées et amortissements dérogatoires	0,00		0,00	0,00	0,00	0,00
Provisions pour risques et charges (2)	0,00		0,00	0,00	0,00	0,00
Dépréciations (2)	0,00		0,00	0,00	0,00	0,00
TOTAL BUDGETAIRES	0,00		0,00	0,00	0,00	0,00
PROVISIONS ET DEPRECIATIONS SEMI-BUDGETAIRES						
Provisions pour risques et charges (2)	0,00		0,00	0,00	0,00	0,00
Dépréciations (2)	0,00		0,00	0,00	0,00	0,00
TOTAL SEMI-BUDGETAIRES	0,00		0,00	0,00	0,00	0,00

(1) Provisions nouvelles ou [illegible]

(2) [illegible]

IV – ANNEXES	IV
ELEMENTS DU BILAN ETALEMENT DES PROVISIONS	A3.2

A3.2 – ETALEMENT DES PROVISIONS

(1) Il s'agit des provisions pour risques et charges qui peuvent faire l'objet d'un étalement.

IV – ANNEXES	IV
ELEMENTS DU BILAN EQUILIBRE DES OPERATIONS FINANCIERES – DEPENSES	A4.1

DEPENSES A COUVRIR PAR DES RESSOURCES PROPRES

Art. (1)	Libellé (1)	Crédits de l'exercice (BP + BS + DM + RAR N-1)	Réalisations	
DEPENSES TOTALES A COUVRIR PAR DES RESSOURCES PROPRES =A + B		866 787,74	I	838 389,72
16 Emprunts et dettes assimilées (A)		825 085,74		796 669,41
1631	Emprunts obligataires	0,00		0,00
1641	Emprunts en euros	701 590,92		673 203,49
1643	Emprunts en devises	0,00		0,00
16441	Opérations afférentes à l'emprunt	0,00		0,00
1678	Autres emprunts et dettes	0,00		0,00
1681	Autres emprunts	123 465,92		123 465,92
1687	Bons à moyen terme négociables	0,00		0,00
1687	Autres dettes	0,00		0,00
Dépenses et transferts à déduire des ressources propres (B)		41 722,00		41 720,31
10	*Reversement de dotations, fonds divers et réserves*			
10	Reversement de dotations, fonds divers et réserves			
139	*Subv. invest. transférées au résultat*	41 722,00		41 720,31
020	Dépenses imprévues	0,00		0,00

	Op. de l'exercice I	Restes à réaliser en dépenses au 31/12	Solde d'exécution D001 de l'exercice précédent (N-1)	TOTAL II
Dépenses à couvrir par des ressources propres	838 389,72	2 144 178,99	2 671 901,44	5 654 470,15

(1) Seules les chapitres et opérations ouverts au budget de l'exercice (BP, BS, DM, RAR N-1) sont présentés

IV – ANNEXES	IV
ELEMENTS DU BILAN EQUILIBRE DES OPERATIONS FINANCIERES – RECETTES	A4.2

RESSOURCES PROPRES

Art. (1)	Libellé (1)	Crédits de l'exercice (BP + BS + DM + RAR N-1)		Réalisations
RECETTES (RESSOURCES PROPRES) = a + b		8 409 272,92	III	1 431 789,04
Ressources propres externes de l'année (a)		0,00		0,00
10222	FCTVA	0,00		0,00
10226	Autres fonds globalisés	0,00		0,00
26...	Participations et créances rattachées			
27...	Autres immobilisations financières			
Ressources propres internes de l'année (b) (2)		8 409 272,92		1 431 789,04
15...	*Provisions pour risques et charges*			
169	*Primes de remboursement des obligations*	*0,00*		*0,00*
26...	*Participations et créances rattachées*			
27...	*Autres immobilisations financières*			
28...	*Amortissement des immobilisations*			
28031	*Frais d'études*	*129,60*		*129,60*
2805	*Licences, logiciels, droits similaires*	*2 147,00*		*2 147,00*
28067	*Immo. incorp. reçues - mise à dispo.*	*11 646,75*		*11 646,75*
281532	*Réseaux d'assainissement*	*191 946,26*		*191 946,26*
28154	*Matériel industriel*	*160,17*		*160,17*
2817311	*Bâtiments d'exploitation (mise à dispo)*	*119 211,08*		*119 211,08*
2817532	*Réseaux d'assainissement (mad)*	*1 088 773,89*		*1 088 773,89*
28181	*Installations générales, agencements*	*6 467,02*		*6 467,02*
28182	*Matériel de transport*	*9 592,00*		*9 592,00*
28183	*Matériel de bureau et informatique*	*1 249,88*		*1 249,88*
28184	*Mobilier*	*465,39*		*465,39*
29...	*Dépréciation des immobilisations*			
39...	*Déprécial° des stocks et en-cours*			
481...	*Charges à répartir plusieurs exercices*			
021	*Virement de la section d'exploitation*	*6 977 483,88*		*0,00*

	Opérations de l'exercice III	Restes à réaliser en recettes au 31/12	Solde d'exécution R001 de l'exercice précédent	Affectation R106 de l'exercice précédent	TOTAL IV
Total ressources propres disponibles	1 431 789,04	0,00	0,00	2 960 619,54	4 392 408,58

		Montant
Dépenses à couvrir par des ressources propres	II	5 654 470,15
Ressources propres disponibles	IV	4 392 408,58
Solde	V = IV – II (3)	-1 262 061,57

(1) Les comptes 15, 169, 26, 27, 28, 29, 39 et 481 sont à détailler conformément au plan de comptes.

(2) Les comptes 15, 29 et 39 sont présentés uniquement si la commune ou l'établissement applique le régime des provisions budgétaires.

(3) Indiquer le signe algébrique.

IV – ANNEXES	IV
ELEMENTS DU BILAN ETAT DE VENTILATION DES DEPENSES ET RECETTES DES SERVICES D'EAU ET D'ASSAINISSEMENT SECTION D'EXPLOITATION	A5.1.1

Cet état ne contient pas d'informations

IV – ANNEXES	IV
ELEMENTS DU BILAN ETAT DE VENTILATION DES DEPENSES ET RECETTES DES SERVICES D'EAU ET D'ASSAINISSEMENT – SECTION D'INVESTISSEMENT	A5.1.2

Cet état ne contient pas d'information.

IV – ANNEXES	IV
ELEMENTS DU BILAN ETAT DE VENTILATION DES DEPENSES ET RECETTES DES SERVICES D'ASSAINISSEMENT COLLECTIF ET NON COLLECTIF – SECTION D'EXPLOITATION	A5.2.1

<vide> (1)
(en application de l'article L. 2224-6 du CGCT)

A5.2.1 – SECTION D'EXPLOITATION – DEPENSES

DEPENSES - MANDATS EM45		
Article (2)	Libellé (2)	Montant (3)
011	Charges à caractère général	3 236 387,59
6225	HONORAIRES	1 356,00
6228	DIVERS	0,00
6231	ANNONCES ET INSERTIONS	3 149,10
6232	ECHANTILLONS	0,00
6236	CATALOGUES ET IMPRIMES	2 637,00
6237	PUBLICATIONS	235,62
6238	DIVERS	803,00
6251	VOYAGES ET DEPLACEMENTS	287,56
6257	RECEPTIONS	0,00
6261	FRAIS D'AFFRANCHISSEMENT	972,94
6264	FOURNITURES D'ENTRETIEN ET DE PETIT EQUIPEMENT	1 971,07
611	SOUS TRAITANCE GENERALE	1 248 016,11
6132	LOCATIONS IMMOBILIERES	19 020,32
6135	LOCATIONS MOBILIERES	9 794,57
614	CHARGES LOCATIVES ET DE COPROPRIETE	0,00
61551	MATERIEL ROULANT	4 303,41
61558	MAINTENANCE	11 121,29
6161	MULTIRISQUES	0,00
617	ETUDES ET RECHERCHES	0,00
618	DIVERS	1 357,50
6262	FRAIS DE TELECOMMUNICATIONS	3 710,65
6281	CONCOURS DIVERS (COTISATIONS)	70,00
63512	TAXES FONCIERES	427 537,00
012	Charges de personnel, frais assimilés	1 782 417,66
6215	PERSONNEL AFFECTE PAR LA COLLECTIVITE DE RATTACHEMENT	1 187 221,34
6331	VERSEMENT DE TRANSPORT	5 135,46
6332	COTISATIONS VERSEES AUX N.A.L.	1 515,60
6336	COTISATIONS AU CENTRE NATIONAL ET AUX CENTRES DE GESTION DE LA FONCTION PUBLIQUE	7 339,69
6411	SALAIRES, APPOINTEMENTS, COMMISSIONS DE BASE	202 545,71
6413	PRIMES ET GRATIFICATIONS	29 733,23
6414	INDEMNITES ET AVANTAGES DIVERS	55 086,08
6415	SUPPLEMENT FAMILIAL	0,00
6451	COTISATIONS A L'URSSAF	68 753,66
6453	COTISATIONS AUX CAISSES DE RETRAITES	29 564,30
6454	COTISATIONS AUX ASSEDIC	5 401,66
6456	COTISATIONS AUX AUTRES ORGANISMES SOCIAUX	401,39
6171	PRESTATIONS DIRECTES	0,00
6475	MEDECINE DU TRAVAIL, PHARMACIE	0,00
6478	AUTRES CHARGES SOCIALES DIVERSES	14 291,50
648	AUTRES CHARGES DE PERSONNEL	0,00
014	Atténuations de produits	0,00
65	Autres charges de gestion courante	1,05
658	CHARGES DIVERSES DE LA GESTION COURANTE	1,05
66	Charges financières	356 097,04
66111	INTERETS REGLES A L'ECHEANCE	296 000,79
66112	INTERETS - RATTACHEMENT DES ICNE	60 096,25
67	Charges exceptionnelles	1 016 719,69
6711	INTERETS MORATOIRES ET PENALITES SUR MARCHES	4 677,24
6712	PENALITES, AMENDES FISCALES ET PENALES	0,00
673	TITRES ANNULES (SUR EXERCICES ANTERIEURS)	1 014 293,05

DEPENSES – MANDATS EMIS		
Article (2)	Libellé (2)	Montant (3)
673	TITRES ANNULES (SUR EXERCICES ANTERIEURS)	1 740,36
68	Dotations aux provisions et dépréciat° (4)	0,00
022	Dépenses imprévues	0,00
Total des dépenses réelles		11 385 514,03
042	*Opérat° ordre transfert entre sections*	*1 431 789,04*
6811	*DOTATIONS AUX AMORTISSEMENTS SUR IMMOBILISATIONS INCORPORELLES ET CORPORELLES*	*1 431 789,04*
043	Opérat° ordre intérieur de la section	0,00
023	Virement à la section d'investissement	0,00
Total des dépenses d'ordre		*1 431 789,04*
D 002 (5)		0,00
TOTAL GENERALDES DEPENSES		12 817 303,07

A5.2.1 – SECTION D'EXPLOITATION – RECETTES

RECETTES – TITRES EMIS		
Article (2)	Libellé (2)	Montant (3)
013	Atténuations de charges	0,00
70	Ventes produits fabriqués, prestations	13 490 357,14
704	TRAVAUX	262 716,34
70611	REDEVANCE D ASSAINISSEMENT COLLECTIF	13 227 534,19
7068	AUTRES PRESTATIONS DE SERVICES	106,61
74	Subventions d'exploitation	7 424,52
741	PRIMES D EPURATION	7 424,52
75	Autres produits de gestion courante	443 951,45
757	REDEVANCES VERSEES PAR LES FERMIERS ET CONCESSIONNAIRES	16 443,03
7588	PRODUITS DIVERS DE GESTION COURANTE AUTRES	427 508,42
76	Produits financiers	39 056,53
7688	AUTRES	39 056,53
77	Produits exceptionnels	368 524,61
7718	AUTRES PRODUITS EXCEPTIONNELS SUR OPERATIONS DE GESTION	13 083,19
773	MANDATS ANNULES (SUR EXERCICES ANTERIEURS) OU ATTEINTS PAR LA DECHEANCE QUADRIEN	352 145,54
778	AUTRES PRODUITS EXCEPTIONNELS	3 295,88
78	Reprises sur provisions et dépréciations (4)	0,00
Total des recettes réelles		14 349 314,25
042	*Opérat° ordre transfert entre sections*	*373 623,33*
777	*QUOTE-PART DES SUBVENTIONS D INVESTISSEMENT VIREE AU RESULTAT DE L EXERCICE*	*41 720,31*
7811	*REPRISES SUR AMORTISSEMENTS DES IMMOBILISATIONS INCORPORELLES ET CORPORELLES*	*331 903,02*
043	*Opérat° ordre intérieur de la section*	*0,00*
Total des recettes d'ordre		*373 623,33*
R 002 (5)		4 543 570,78
TOTAL GENERAL DES RECETTES		19 266 508,36

(1) Compléter soit par : « Service de distribution de l'eau » ou « Service d'assainissement » s'il s'agit d'un budget unique pour l'eau et l'assainissement autorisé par l'article L. 2224-8 du CGCT pour les communes et les groupements de communes de moins de 3 000 habitants soit par : « Service d'assainissement collectif » ou « Service d'assainissement non collectif » ce budget unique retrace des activités d'assainissement collectif et d'assainissement non-collectif. Il convient d'établir un état par service.
(2) Détailler les chapitres budgétaires par article conformément au plan de comptes M. 49.
(3) Le montant des dépenses et recettes correspond aux RAR + crédits votés au titre de l'exercice.
(4) Si la régie applique le régime des provisions semi-budgétaires ainsi que pour les dotations et les reprises sur dépréciations des immobilisations ou des stocks.
(5) Inscrire en cas de reprise les résultats de l'exercice précédent participant au service (après vote du compte administratif ou si reprise anticipée des résultats).

IV – ANNEXES	IV
ELEMENTS DU BILAN ETAT DE VENTILATION DES DEPENSES ET RECETTES DES SERVICES D'ASSAINISSEMENT COLLECTIF ET NON COLLECTIF – SECTION D'INVESTISSEMENT	A5.2.2

<vide>(1)
(en application de l'article L. 2224-5 du CGCT)

A5.2.2 – SECTION D'INVESTISSEMENT – DEPENSES

DEPENSES – MANDATS EMIS		
Article (2)	Libellé (2)	Montant (3)
20	Immobilisations incorporelles (hors opérations)	0,00
21	Immobilisations corporelles (hors opérations)	0,00
22	Immobilisations reçues en affectation (hors opérations)	0,00
23	Immobilisations en cours (hors opérations)	1 057 998,76
Opérations d'équipement (1 ligne par opération)		
10	Dotations, fonds divers et réserves	0,00
13	Subventions d'investissement	0,00
16	Emprunts et dettes assimilées	796 883,41
18	Compte de liaison : affectat° (BA,régie)	0,00
26	Participat° et créances rattachées	0,00
27	Autres immobilisations financières	0,00
020	Dépenses imprévues	0,00
Opérations pour compte de tiers (1 ligne par opération)		
Total des dépenses réelles		1 854 637,07
040	Opérat° ordre transfert entre sections	373 623,33
041	Opérations patrimoniales	0,00
Total des dépenses d'ordre		373 623,33
D 001 (4)		2 671 911,44
TOTAL GENERAL DE DEPENSES		5 910 162,44

A5.2.2 – SECTION D'INVESTISSEMENT – RECETTES

RECETTES – TITRES EMIS		
Article (2)	Libellé (2)	Montant
13	Subventions d'investissement	21 283,00
16	Emprunts et dettes assimilées	177 951,74
20	Immobilisations incorporelles	0,00
21	Immobilisations corporelles	0,00
22	Immobilisations reçues en affectation	0,00
23	Immobilisations en cours	142 789,12
10	Dotations, fonds divers et réserves	0,00
100	Réserves	2 960 613,54
18	Comptes liaison : affectat° BA, régie	0,00
26	Participat° et créances rattachées	0,00
27	Autres immobilisations financières	0,00
Opérations pour compte de tiers (1 ligne par opération)		
Total des recettes réelles		3 302 637,40
040	Opérat° ordre transfert entre sections	1 431 789,04
041	Opérations patrimoniales	0,00
021	Virement de la section d'exploitation	0,00
Total des recettes d'ordre		1 431 789,04
R 001 (4)		0,00
TOTAL GENERAL DES RECETTES		4 734 432,44

[illegible]

IV – ANNEXES	IV
ELEMENTS DU BILAN ETAT DES CHARGES TRANSFEREES	A6

A6 – ETAT DES CHARGES TRANSFEREES

Exercice	Nature de la dépense transférée	Durée de l'étalement	Date de la délibération	Montant de la dépense transférée au compte 481 (I)	Montant amorti au titre des exercices précédents (II)	Montant de la dotation aux amortissements de l'exercice (c/6812) (III)	Solde (1)
TOTAL				0,00	0,00	0,00	0,00

(1) Correspond au montant de la charge restant à amortir (I - (II + III))

IV – ANNEXES	IV
ELEMENTS DU BILAN – DETAIL DES OPERATIONS POUR COMPTE DE TIERS	A7

A7 – CHAPITRE D'OPERATIONS POUR COMPTE DE TIERS (Détail) (1)

(1) [illegible]
(2) [illegible]
(3) [illegible]
(4) [illegible]

IV – ANNEXES	IV
ELEMENTS DU BILAN VARIATION DU PATRIMOINE (article R. 2313-3 du CGCT) – ENTREES	A6.1

A6.1 – ETAT DES ENTREES D'IMMOBILISATIONS

Modalités et date d'acquisition	Désignation du bien	Valeur d'acquisition (coût historique)	Cumul des amortissements	Durée de l'amortissement
Acquisitions à titre onéreux				
	INSTALLATIONS MATERIEL ET OUTILLAGES TECHNIQUES	3 285 734,62	0,00	0
	AVANCES COMMANDES IMMO. INCORP.	2 232,98	0,00	0
Acquisitions à titre gratuit				
Mise à disposition				
Affectation				
Mises en concession ou affermage				
Divers				
TOTAL GENERAL		3 067 600,16	0,00	

IV – ANNEXES	IV
ELEMENTS DU BILAN VARIATION DU PATRIMOINE (article R. 2313-3 du CGCT) – SORTIES	A8.2

A8.2 – ETAT DES SORTIES DES BIENS D'IMMOBILISATIONS

Modalités et date de sortie	Désignation du bien	Valeur d'acquisition (coût historique)	Durée de l'amort.	Cumul des amort. antérieurs	Valeur nette comptable au jour de la cession	Prix de cession	Plus ou moins values
Cessions à titre onéreux							
	AUREBEAU TRAVAUX 2018 A 2018	76 756,13	0	0,00	0,00	0,00	0,00
Cessions à titre gratuit							
Mise à disposition							
Affectation							
Mises en concession ou affermage							
Mise à la réforme							
Divers							
	INSTALLATIONS MATERIEL ET OUTILLAGES TECHNIQUES	66 032,99	0	0,00	0,00	0,00	0,00
TOTAL GENERAL		**142 789,12**					**0,00**

IV – ANNEXES	IV
ELEMENTS DU BILAN OPERATIONS LIEES AUX CESSIONS	A8.3

A8.3 -OPERATIONS LIEES AUX CESSIONS

Produit des cessions		Réalisations
Compte 775	Produits des cessions d'éléments d'actif	0,00
Compte 675	Valeurs comptables des éléments d'actif cédés	0,00

IV – ANNEXES	IV
ELEMENTS DU BILAN VARIATION DU PATRIMOINE (article L. 300-5 du code de l'urbanisme) – ENTREES	A9.1

A9.1 – ETAT DES ENTREES D'IMMOBILISATIONS (L. 300-5 du code de l'urbanisme)

Modalités et date d'acquisition	Désignation du bien	Valeur d'acquisition (coût historique)	Cumul des amortissements	Durée de l'amortissement
Acquisitions à titre onéreux				
Acquisitions à titre gratuit				
Mise à disposition				
Affectation				
Mises en concession ou affermage				
Divers				
TOTAL GENERAL		0,00	0,00	

IV – ANNEXES	IV
ELEMENTS DU BILAN VARIATION DU PATRIMOINE (article L. 300-5 du code de l'urbanisme) – SORTIES	A9.2

A9.2 – ETAT DES SORTIES DES BIENS D'IMMOBILISATIONS (L. 300-5 du code de l'urbanisme)

Modalités et date de sortie	Désignation du bien	Valeur d'acquisition (coût historique)	Durée de l'amort	Cumul des amort antérieurs	Valeur nette comptable au jour de la cession	Prix de cession	Plus ou moins values
Cessions à titre onéreux							
Cessions à titre gratuit							
Mise à disposition							
Affectation							
Mises en concession ou affermage							
Mise à la réforme							
Divers							
TOTAL GENERAL		0.00					0.00

IV – ANNEXES	IV
ELEMENTS DU BILAN ETAT DES TRAVAUX EN REGIE (1)	A10

SECTION D'EXPLOITATION

Article (2)	Libellé (2)	Dépenses Mandats émis	Recettes Titres émis
011	Charges à caractère général	0,00	
012	Charges de personnel, frais assimilés	0,00	
72	*Travaux en régie*		*0,00*
TOTAL GENERAL		0,00	0,00

SECTION D'INVESTISSEMENT

Article (2)	Libellé (2)	Montant (3)
20	*Immobilisations incorporelles*	*0,00*
21	*Immobilisations corporelles*	*0,00*
23	*Immobilisations en cours*	*0,00*
TOTAL GENERAL		0,00

(1) Les immobilisations créées par les services techniques de la collectivité sont enregistrées au coût de leur production. Ce dernier correspond au coût d'acquisition des matières consommées augmenté des charges directes de production (matériel et outillage acquis ou loués, frais de personnel, ...) à l'exclusion des frais financiers et des frais d'administration générale.
(2) Détailler les chapitres budgétaires par article conformément au plan de comptes appliqué par l'établissement.
(3) Les montants à renseigner correspondent aux mandats émis imputés au chapitre 040.

IV – ANNEXES	IV
ELEMENTS DU BILAN ETAT DES TRAVAUX EN REGIE	A10

RATIO

	Montant
Recettes 72 (I)	0,00
Recettes réelles d'exploitation	14 349 314,25
Recettes 72 / Recettes réelles d'exploitation	0,00 %

IV – ANNEXES	IV
ENGAGEMENTS HORS BILAN – ENGAGEMENTS DONNES ET REÇUS EMPRUNTS GARANTIS PAR LA REGIE	B1.1

B1.1 – ETAT DES EMPRUNTS GARANTIS PAR LA REGIE

[illegible]	[illegible]		[illegible]	[illegible]	[illegible]	[illegible]	[illegible]	[illegible]	[illegible]			[illegible]			[illegible]	[illegible]	[illegible]	[illegible]
	[illegible]	[illegible]							[illegible]	[illegible]	[illegible]	[illegible]	[illegible]	[illegible]			[illegible]	[illegible]
[illegible]					[illegible]	[illegible]											[illegible]	[illegible]
[illegible]					[illegible]	[illegible]											[illegible]	[illegible]
[illegible]					[illegible]	[illegible]											[illegible]	[illegible]
[illegible]					[illegible]	[illegible]											[illegible]	[illegible]

[illegible]

IV – ANNEXES	IV
ENGAGEMENTS HORS BILAN – CALCUL DU RATIO D'ENDETTEMENT RELATIF AUX GARANTIES D'EMPRUNT	B1.2

B1.2 – CALCUL DU RATIO D'ENDETTEMENT RELATIF AUX GARANTIES D'EMPRUNT

Calcul du ratio de l'article L. 2252-1 du CGCT	Valeur en euros	
Total des annuités déjà garanties échues dans l'exercice (1)	A	0,00
Total des premières annuités entières des nouvelles garanties de l'exercice (1)	B	0,00
Annuité nette de la dette de l'exercice (2)	C	0,00
Provisions pour garanties d'emprunts	D	0,00
Total des annuités d'emprunts garantis de l'exercice	I = A+ B + C - D	0,00
Recettes réelles de fonctionnement	II	0,00

Part des garanties d'emprunt accordées au titre de l'exercice en % (3)	I / II	0,00

(1) Mis à opérations assez par l'article L. 2252-1 du CGCT

(2) Cf. [illegible] du CGCT

(3) Les garanties d'emprunt accordées au titre d'un exercice ne doivent pas représenter plus de 50 % des recettes réelles de fonctionnement [illegible]

IV – ANNEXES	IV
ENGAGEMENTS HORS BILAN – ENGAGEMENTS DONNES ET RECUS SUBVENTIONS VERSEES DANS LE CADRE DU VOTE DU BUDGET	B1.3

B1.3 – SUBVENTIONS VERSEES DANS LE CADRE DU VOTE DU BUDGET

[illegible]

IV – ANNEXES	IV
ENGAGEMENTS HORS BILAN – ENGAGEMENTS DONNES ET RECUS ETAT DES CONTRATS DE CREDIT-BAIL	B1.4

B1.4 – B016 ETAT DES CONTRATS DE CREDIT-BAIL

[illegible]

IV – ANNEXES	IV
ENGAGEMENTS HORS BILAN – ENGAGEMENTS DONNES ET REGUS ETAT DES CONTRATS DE PARTENARIAT PUBLIC-PRIVE	B1.5

B1.5 – ETAT DES CONTRATS DE PARTENARIAT PUBLIC-PRIVE

IV – ANNEXES	IV
ENGAGEMENTS HORS BILAN – ENGAGEMENTS DONNES ET REÇUS ETAT DES AUTRES ENGAGEMENTS DONNES	B1.6

B1.6 - ETAT DES AUTRES ENGAGEMENTS DONNES

Année d'origine	Nature de l'engagement	Organisme bénéficiaire	Durée en années	Périodicité	Dette en capital à l'origine	Dette en capital 31/12/N	Annuité versée au cours de l'exercice
2017 Subventions à verser en annuités					0,00	0,00	0,00
2018 Autres engagements donnés					0,00	0,00	0,00
Au profit d'organismes publics					0,00	0,00	0,00
Au profit d'organismes privés (1)					0,00	0,00	0,00
TOTAL					0,00	0,00	0,00

(1) Concernant les garanties accordées à l'Agence France Locale (Article L 1611-3-2 du CGCT) :

- La Organisme bénéficiaire est la garantie [illegible] personne [illegible] à l'Agence France Locale.
- [illegible]
- [illegible]
- [illegible]
- [illegible]

IV – ANNEXES	IV
ENGAGEMENTS HORS BILAN – ENGAGEMENTS DONNES ET RECUS ETAT DES ENGAGEMENTS RECUS	B1.7

B1.7 – ETAT DES ENGAGEMENTS RECUS

Année d'origine	Nature de l'engagement	Organisme émetteur	Durée en années	Périodicité	Créance en capital à l'origine	Créance en capital 31/12/N	Annuité reçue au cours de l'exercice
8027 Subventions à recevoir par annuités (annuités restant à recevoir)					0,00	0,00	0,00
8028 Autres engagements reçus					0,00	0,00	0,00
A l'exception de ceux reçus des entreprises					0,00	0,00	0,00
Engagements reçus des entreprises					0,00	0,00	0,00
TOTAL					0,00	0,00	0,00

IV – ANNEXES	IV
ENGAGEMENTS HORS BILAN AUTORISATIONS DE PROGRAMME ET CREDITS DE PAIEMENT	B2.1

B2.1 – SITUATION DES AUTORISATIONS DE PROGRAMME ET CREDITS DE PAIEMENT

N° ou intitulé de l'AP	Montant des AP			Montant des CP			
	Pour mémoire AP votée y compris ajustement	Révision de l'exercice N	Total cumulé (toutes les délibérations y compris pour N)	Crédits de paiement antérieurs (réalisations cumulées au 01/01/N) (1)	Crédits de paiement ouverts au titre de l'exercice N (2)	Restes à financer au-delà de l'exercice N (3)	CP réalisés durant l'exercice N
D TRARESEAU 2017-1 BOCCA CENTRE	2 173 415,54	0,00	2 173 415,54	[illegible]	[illegible]	[illegible]	[illegible]
D TRARESEAU 2017-2 RUES LES [illegible] CANNES	1 175 000,00	0,00	1 720 200,00	0,00	0,00	0,00	0,00
D TRAREESEAU 2017-7 RUES ALLIES CANNES	1 200 000,00	0,00	1 200 000,00	825 869,00	[illegible]	[illegible]	[illegible]
D TRAREESEAU 2017-9 RUES RUE DES SENTES CANNES	321 119,38	0,00	321 119,38	[illegible]	0,00	0,00	0,00
D TRAREESEAU 2017-4 BOCCA CANNA PHASE 2	720 000,00	0,00	720 000,00	[illegible]	[illegible]	[illegible]	[illegible]
D TRAREESEAU 2018-4 BOCCA CANNA PHASE 2 TR 2	[illegible]	0,00	[illegible]	[illegible]	[illegible]	[illegible]	[illegible]
D TRAREESEAU 2018-1 DAUBANNE 17 AVENUE HENRI 2	0,00	1 300 000,00	1 300 000,00	0,00	750 000,00	550 000,00	[illegible]
D TRAREESEAU 2018-10 EXPENO [illegible]	10 000,00	0,00	[illegible]	0,00	0,00	0,00	0,00
D TRAREESEAU 2018-5 EXPENO [illegible]	[illegible]	0,00	[illegible]	0,00	0,00	0,00	0,00
D ETUDE 2018-1 PLATIE LIBAGE LIBAN [illegible]	0,00	400 000,00	400 000,00	0,00	220 200,00	[illegible]	0,00
D MARCHE 2018-1 POSTE MARCO POLO	[illegible]	0,00	[illegible]	0,00	[illegible]	17 180,00	[illegible]
D TRAREESEAU 2018-3 POSTE ST [illegible]	500 000,00	0,00	500 000,00	2 540,00	[illegible]	[illegible]	0,00
D COLLECTEUR 2017-1 TVX COLLEC INTERCO 17	1 501 140,00	146 860,00	[illegible]	[illegible]	[illegible]	[illegible]	[illegible]
D COLLECTEUR 2017-2 TVX COLLECTEUR 2 INTERCO	[illegible]	0,00	[illegible]	0,00	0,00	0,00	0,00
D TRAREESEAU 2018-1 TVX TRAVERSANT 18	1 500 000,00	0,00	[illegible]	[illegible]	[illegible]	[illegible]	[illegible]
D TRAREESEAU 2018-2 TVX TOURNAIRE CŒUR DE VIE	1 500 000,00	0,00	[illegible]	67 309,38	0,00	0,00	[illegible]

(1) Il s'agit des mandats [illegible]

(2) Il s'agit [illegible]

(3) Il s'agit de la différence entre les AP [illegible]

IV – ANNEXES	IV
ENGAGEMENTS HORS BILAN AUTORISATIONS D'ENGAGEMENT ET CREDITS DE PAIEMENT	B2.2

B2.2 – SITUATION DES AUTORISATIONS D'ENGAGEMENT ET CREDITS DE PAIEMENT

(1) Il s'agit des réalisations effectives correspondant aux mandats émis.

(2) Il s'agit du montant prévu initialement par l'échéancier corrigé des révisions.

(3) Il s'agit de la différence entre les AP engagées et les CP consommés.

IV – ANNEXES	IV
AUTRES ELEMENTS D'INFORMATIONS – ETAT DU PERSONNEL AU 31/12/19	C1.1

C1.1 – ETAT DU PERSONNEL AU 31/12/19

GRADES OU EMPLOIS (1)	CATEGORIES (2)	EMPLOIS BUDGETAIRES (3)			EFFECTIFS POURVUS SUR EMPLOIS BUDGETAIRES EN ETPT (4)		
		EMPLOIS PERMANENTS À TEMPS COMPLET	EMPLOIS PERMANENTS À TEMPS NON COMPLET	TOTAL	AGENTS TITULAIRES	AGENTS NON TITULAIRES	TOTAL
EMPLOIS FONCTIONNELS (a)		0,00	0,00	0,00	0,00	0,00	0,00
[illegible]		0,00	0,00	0,00	0,00	0,00	0,00
[illegible]		0,00	0,00	0,00	0,00	0,00	0,00
[illegible]		0,00	0,00	0,00	0,00	0,00	0,00
[illegible]		0,00	0,00	0,00	0,00	0,00	0,00
FILIERE ADMINISTRATIVE (b)		0,00	0,00	0,00	0,00	0,00	0,00
FILIERE TECHNIQUE (c)		10,00	0,00	10,00	2,00	2,00	2,00
[illegible]	C	1,00	0,00	1,00	1,00	1,00	1,00
[illegible]	A	2,00	0,00	2,00	1,00	1,00	2,00
[illegible]	A	1,00	0,00	1,00	1,00	0,00	1,00
[illegible]	A	2,00	0,00	2,00	2,00	1,00	2,00
[illegible]	B	1,00	0,00	1,00	1,00	0,00	1,00
[illegible]	B	1,00	0,00	1,00	1,00	0,00	1,00
FILIERE SOCIALE (d)		0,00	0,00	0,00	0,00	0,00	0,00
FILIERE MEDICO-SOCIALE (e)		0,00	0,00	0,00	0,00	0,00	0,00
FILIERE MEDICO-TECHNIQUE (f)		0,00	0,00	0,00	0,00	0,00	0,00
FILIERE SPORTIVE (g)		0,00	0,00	0,00	0,00	0,00	0,00
FILIERE CULTURELLE (h)		0,00	0,00	0,00	0,00	0,00	0,00
FILIERE ANIMATION (i)		0,00	0,00	0,00	0,00	0,00	0,00
FILIERE POLICE (j)		0,00	0,00	0,00	0,00	0,00	0,00
EMPLOIS NON CITES (k) (5)		0,00	0,00	0,00	0,00	0,00	0,00
TOTAL GENERAL (b + c + d + e + f + g + h + i + j + k)		10,00	0,00	10,00	2,00	2,00	2,00

[illegible]

IV – ANNEXES	IV
AUTRES ELEMENTS D'INFORMATIONS – ETAT DU PERSONNEL AU 31/12/N	C1.1

C1.1 – ETAT DU PERSONNEL AU 31/12/N (suite)

AGENTS NON TITULAIRES EN FONCTION AU 31/12/N	CATEGORIES (1)	SECTEUR (2)	REMUNERATION (3)		CONTRAT	
			Indice (8)	Cumul	Fondement du contrat (4)	Nature du contrat (5)
Agents occupant un emploi permanent (6)				0,00		
Ingénieur	A	[illegible]	[illegible]	0,00	3-2	CDC
Ingénieur [illegible]	A	[illegible]	[illegible]	0,00	3-4	[illegible]
Agents occupant un emploi non permanent (7)				0,00		
TOTAL GENERAL				0,00		

[illegible]

IV – ANNEXES	IV
AUTRES ELEMENTS D'INFORMATIONS ETAT DU PERSONNEL DE LA COLLECTIVITE OU DE L'ETABLISSEMENT DE RATTACHEMENT EMPLOYE PAR LA REGIE	C1.2

C1.2 – ETAT DU PERSONNEL DE LA COLLECTIVITE OU DE L'ETABLISSEMENT DE RATTACHEMENT EMPLOYE PAR LA REGIE (1)

AGENTS TITULAIRES OU NON	CATEGORIES	EFFECTIFS	MONTANT PREVU A L'ARTICLE 6215
TOTAL GENERAL		0	0,00

(1) Cette annexe est servie s'il s'agit d'un budget annexé au budget d'une collectivité locale ou d'un établissement public local et si la collectivité de rattachement a mis à disposition du personnel en vue de l'exploitation du service.

IV – ANNEXES	IV
AUTRES ELEMENTS D'INFORMATIONS LISTE DES ORGANISMES DANS LESQUELS LA COLLECTIVITE A PRIS UN ENGAGEMENT FINANCIER	C2

C2 – LISTES DES ORGANISMES DANS LESQUELS A ETE PRIS UN ENGAGEMENT FINANCIER (articles L. 2313-1 et L. 2313-1-1 du CGCT)

Les documents financiers et comptables de ces organismes sont mis à la disposition du public à (1). Toute personne a le droit de demander communication.

La nature de l'engagement (2)	Nom de l'organisme	Raison sociale de l'organisme	Nature juridique de l'organisme	Montant de l'engagement
Délégation de service public (3)				
Garantie ou cautionnement d'une mission				
Autres				

(1) [illegible]

(2) Indiquer la date de la décision [illegible]

(3) [illegible]

IV – ANNEXES	IV
AUTRES ELEMENTS D'INFORMATIONS LISTE DES SERVICES INDIVIDUALISES DANS UN BUDGET ANNEXE	C3

C3 – LISTE DES SERVICES INDIVIDUALISES DANS UN BUDGET ANNEXE (1)

(1) Seulement valable pour les régies dotées de l'autonomie financière et de la personnalité morale.

IV – ANNEXES	IV
AUTRES ELEMENTS D'INFORMATION PRESENTATION AGREGÉE DU BUDGET PRINCIPAL DU SPIC ET DES BUDGETS ANNEXES (uniquement pour les SPIC dotés de l'autonomie financière et de la personnalité morale)	C4

C4 – PRESENTATION AGREGÉE DU BUDGET PRINCIPAL DU SPIC ET DES BUDGETS ANNEXES

1 – BUDGET PRINCIPAL DU SPIC

SECTION	Crédits ouverts (1)	Réalisations	Restes à réaliser	Total (2)
EXPLOITATION				
DEPENSES	138 895 362,57	129 773 975,57	0,00	129 773 975,57
RECETTES	138 895 362,57	133 238 183,54	0,00	133 238 183,54
INVESTISSEMENT				
DEPENSES	24 569 504,05	15 477 391,43	3 294 976,44	18 772 367,87
RECETTES	27 864 480,49	15 779 091,45	0,00	15 779 091,45

(1) [illegible]
(2) [illegible]

2 – BUDGETS ANNEXES (autant de tableaux que de budget) (1)

BUDGET TRANSPORT PUBLIC URBAIN / Numéro SIRET : 20003991500028				
SECTION	Crédits ouverts (1)	Réalisations	Restes à réaliser	Total (2)
EXPLOITATION				
DEPENSES	38 463 926,56	32 037 025,75	0,00	32 037 025,75
RECETTES	38 463 926,56	34 584 035,98	0,00	34 584 035,98
INVESTISSEMENT				
DEPENSES	25 391 880,37	23 959 134,45	2 042 631,87	25 001 766,32
RECETTES	27 434 512,24	21 417 488,92	0,00	21 417 488,92

BUDGET BUDGET ASSAINISSEMENT / Numéro SIRET : 20003991500058				
SECTION	Crédits ouverts (1)	Réalisations	Restes à réaliser	Total (2)
EXPLOITATION				
DEPENSES	24 402 113,80	12 817 303,07	0,00	12 817 303,07
RECETTES	24 402 113,80	14 722 937,58	0,00	14 722 937,58
INVESTISSEMENT				
DEPENSES	9 028 019,31	4 238 261,00	2 144 178,99	6 382 439,99
RECETTES	11 773 798,30	4 734 432,44	0,00	4 734 432,44

BUDGET PEPINIERES ENTREPRISES / Numéro SIRET : 20003991500042				
SECTION	Crédits ouverts (1)	Réalisations	Restes à réaliser	Total (2)
EXPLOITATION				
DEPENSES	709 350,68	479 134,83	0,00	479 134,83
RECETTES	709 350,68	540 814,77	0,00	540 814,77
INVESTISSEMENT				
DEPENSES	226 364,42	108 388,68	0,00	108 388,68
RECETTES	223 900,22	95 241,91	2 155,20	97 397,11

(1) [illegible]
(2) [illegible]

3 – PRESENTATION AGRÉGÉE

Communauté d agglomération Cannes Pays de Lérins - BUDGET ASSAINISSEMENT - CA (projet de budget) - 2019

SECTION	Crédits ouverts (1)	Réalisations	Restes à réaliser	Total (2)
EXPLOITATION				
DEPENSES	202 488 773,62	175 107 439,22	0,00	175 107 439,22
RECETTES	202 488 773,62	183 085 971,87	0,00	183 085 971,87
INVESTISSEMENT				
DEPENSES	59 817 058,15	43 683 175,56	7 481 787,30	51 164 962,86
RECETTES	67 296 690,25	42 026 254,72	2 155,20	42 028 409,92
TOTAL AGREGE DES DEPENSES	262 305 831,77	218 790 614,78	7 481 787,30	226 272 402,08
TOTAL AGREGE DES RECETTES	269 785 463,87	225 112 226,59	2 155,20	225 114 381,79

(1) Cumul du BP, BS et DM.

(2) Cumul des réalisations et restes à réaliser.

IV – ANNEXES	IV
ARRETE ET SIGNATURES	D

Nombre de membres en exercice : 62
Nombre de membres présents et représentés : 60
Nombre de suffrages exprimés : : 60
VOTES :
Pour : 58
Contre : : 0
Abstentions : 2

Date de convocation : 10/07/2020

Présenté par le Président
A Cannes
le 17/07/2020

Délibéré par le Conseil, réunie en session ordinaire
A Cannes le 17/07/2020
Les membres du Conseil Communautaire

Certifié exécutoire par le Président, compte tenu de la transmission en préfecture, le 30/07/2020, et de la publication le 24/07/2020

A Cannes
le 30/07/2020

(1) Indiquer le « président du conseil d'administration » ou l'exécutif de la collectivité de rattachement : maire, président du conseil général
(2) L'assemblée délibérante étant : .

REPUBLIQUE FRANÇAISE

ETABLISSEMENT PUBLIC - Communauté d agglomération Cannes Pays de Lérins (1)

AGREGE AU BUDGET PRINCIPAL DE (2)

Numéro SIRET : 20003991500042

POSTE COMPTABLE : RECEVEUR PERCEPTEUR MUNICIPAL

M 14

Compte administratif (projet de budget)

voté par nature

BUDGET : PEPINIERES ENTREPRISES (3)

ANNEE 2019

[illegible]

[illegible]

[illegible]

Sommaire

I - Informations générales (5)

A - Informations statistiques, fiscales et financières 4
B - Modalités de vote du budget 5

II - Présentation générale du budget

A1 - Vue d'ensemble - Exécution du budget et détail des restes à réaliser 6
A2 - Vue d'ensemble - Section de fonctionnement - Chapitres 8
A3 - Vue d'ensemble - Section d'investissement - Chapitres 9
B1 - Balance générale du budget - Dépenses 11
B2 - Balance générale du budget - Recettes 12

III - Vote du budget

A1 - Section de fonctionnement - Détail des dépenses 13
A2 - Section de fonctionnement - Détail des recettes 15
B1 - Section d'investissement - Détail des dépenses 16
B2 - Section d'investissement - Détail des recettes 17
B3 - Opérations d'équipement - Détail des chapitres et articles 18

IV - Annexes (6)

A - Eléments du bilan

A1 - Présentation croisée par fonction (1) Sans Objet
A1.1 - Présentation croisée par fonction - Détail fonctionnement Sans Objet
A1.2 - Présentation croisée par fonction - Détail investissement Sans Objet
A2.1 - Etat de la dette - Détail des crédits de trésorerie 19
A2.2 - Etat de la dette - Répartition par nature de dette 20
A2.3 - Etat de la dette - Répartition des emprunts par structure de taux Sans Objet
A2.4 - Etat de la dette - Typologie de la répartition de l'emprunt Sans Objet
A2.5 - Etat de la dette - Détail des opérations de caractère Sans Objet
A2.6 - Etat de la dette - Réaménagement d'un emprunt avec refinancement Sans Objet
A2.7 - Etat de la dette - Emprunts renégociés au cours de l'année N Sans Objet
A2.8 - Etat de la dette - Dette pour garantir l'emprunt d'un autre organisme Sans Objet
A2.9 - Etat de la dette - Autres dettes Sans Objet
A3 - Méthodes utilisées pour les amortissements 24
A4 - Etat des provisions Sans Objet
A5 - Etablissement des provisions Sans Objet
A6.1 - Equilibre des opérations financières - Dépenses 25
A6.2 - Equilibre des opérations financières - Recettes 26
A7.1.1 - Etats des dépenses et recettes des services d'eau et d'assainissement - Fonctionnement (2) Sans Objet
A7.1.2 - Etats des dépenses et recettes des services d'eau et d'assainissement - Investissement (2) Sans Objet
A7.2.1 - Etats des dépenses et recettes des services assujettis à la TVA - Fonctionnement (3) Sans Objet
A7.2.2 - Etats des dépenses et recettes des services assujettis à la TVA - Investissement (3) Sans Objet
A7.3.1 - Etats de la répartition de la TEOM - Fonctionnement (4) Sans Objet
A7.3.2 - Etats de la répartition de la TEOM - Investissement (4) Sans Objet
A8 - Etat des charges transférées Sans Objet
A9 - Détail des opérations pour le compte de tiers Sans Objet
A10.1 - Variation du patrimoine (article R. 2313-3 du CGCT) - Entrées 28
A10.2 - Variation du patrimoine (article R. 2313-3 du CGCT) - Sorties 29
A10.3 - Opérations liées aux cessions 30
A10.4 - Variation du patrimoine (article L. 1000-5 du code de l'urbanisme) - Entrées Sans Objet
A10.5 - Variation du patrimoine (article L. 1000-5 du code de l'urbanisme) - Sorties Sans Objet
A11 - Etat des travaux en régie Sans Objet
A12 - Emploi des crédits communautaires dans le cadre de la subvention globale Sans Objet

B - Engagements hors bilan

B1.1 - Etat des emprunts garantis par la commune ou l'établissement Sans Objet
B1.2 - Calcul du ratio d'endettement et d'autres paramètres d'emprunt Sans Objet
B1.3 - Etat des contrats de crédit-bail Sans Objet
B1.4 - Etat des contrats de vente sur la pré-réserve Sans Objet
B1.5 - Etat des autres engagements donnés Sans Objet
B1.6 - Etat des engagements reçus Sans Objet
B1.7 - Liste des concours attribués à des tiers en nature ou en subventions Sans Objet
B2.1 - Etat des autorisations de programme et des crédits de paiement afférents 31
B2.2 - Etat des autorisations d'engagement et des crédits de paiement afférents 32

B4 - Emploi des recettes grevées d'une affectation spéciale	Sans Objet

C - Autres éléments d'informations

C1.1 - Etat du personnel	31
C1.2 - Actions de formation des élus	Sans Objet
C2 - Liste des organismes dans lesquels a été pris un engagement financier	Sans Objet
C3.1 - Liste des organismes de regroupement auxquels adhère la collectivité ou l'établissement	Sans Objet
C3.2 - Liste des établissements publics créés	Sans Objet
C3.3 - Liste des services individualisés dans un budget annexe	Sans Objet
C3.4 - Liste des services assujettis à la TVA et non érigés en budget annexe	Sans Objet
C3.5 - Présentation agrégée du budget principal et des budgets annexes	Sans Objet
C3.6 - Identification des flux croisés	Sans Objet

D - Décision en matière de taux de contributions directes - Arrêté et signatures

D1 - Décision en matière de taux de contributions directes	Sans Objet
D2 - Arrêté et signatures	35

(1) [illegible] de 2 500 habitants [illegible] de COCTE [illegible] de 2 500 habitants et plus [illegible] de COCTE [illegible] établissements publics [illegible] Les [illegible]

(2) [illegible]

(3) [illegible] de COCTE

(4) [illegible] de 10 000 [illegible] et assurant [illegible] des [illegible]

(5) [illegible] NOR [illegible] réalisé au cadre budgétaire [illegible]

(6) [illegible]

Précision pour chaque annexe [illegible]

Code INSEE	Communauté d'agglomération Cannes Pays de Lérins PEPINIERES ENTREPRISES	CA (projet de budget) 2019

I – INFORMATIONS GENERALES	I
INFORMATIONS STATISTIQUES, FISCALES ET FINANCIERES	A

Informations statistiques	Valeurs
Population totale (colonne h du recensement INSEE) :	[illegible]
Nombre de résidences secondaires (article R. 2313-1 du CGCT) :	47510
Nom de l'EPCI à fiscalité propre auquel la commune adhère	

Potentiel fiscal et financier (1)		Valeurs par hab. (population DGF)	Moyennes nationales du potentiel financier par habitants de la strate
Fiscal	Financier		

	Informations financières – ratios (2)	Valeurs	Moyennes nationales de la strate (3)
1	Dépenses réelles de fonctionnement/population		
2	Produit des impositions directes/population		
3	Recettes réelles de fonctionnement/population		
4	Dépenses d'équipement brut/population		
5	Encours de dette/population		
6	DGF/population		
7	Dépenses de personnel/dépenses réelles de fonctionnement (2)		
8	Dépenses de fonct. et remb. dette en capital/recettes réelles de fonct. (2)		
9	Dépenses d'équipement brut/recettes réelles de fonctionnement (2)		
10	Encours de la dette/recettes réelles de fonctionnement (2)		

[illegible]

(1) Il s'agit du potentiel fiscal et du potentiel financier définis à l'article L. 2334-4 du code général des collectivités territoriales. [illegible] DGF [illegible]

(2) Les ratios 1 à 6 sont obligatoires pour les communes de 3 500 habitants et plus [illegible] EPCI [illegible]

Les ratios 7 à 10 sont obligatoires pour les communes de 10 000 habitants et plus [illegible] (cf. articles L. 2313-1, [illegible] R. 2313-1, R. 2313-2 et R. 2313-6 du CGCT). [illegible]

(3) [illegible]

I – INFORMATIONS GENERALES	I
MODALITES DE VOTE DU BUDGET	B

POUR MEMOIRE(1)

I – L'assemblée délibérante a voté le présent budget par nature :
- au niveau (2) du chapitre pour la section de fonctionnement
- au niveau (2) du chapitre pour la section d'investissement
  - sans (3) les chapitres « opérations d'équipement » de l'état III B 3
  - sans (4) vote formel sur chacun des chapitres

La liste des articles spécialisés sur lesquels l'ordonnateur ne peut procéder à des virements d'article à article est la suivante :

II – En l'absence de mention au paragraphe ci-dessus, le budget est réputé voté par chapitre, et, en section d'investissement, sans chapitre de dépense « opération d'équipement ».

III – Les provisions sont (5) budgétaires Délibération n° 18 du 09.01.2014

(1) Rappeler les modalités de vote du budget
(2) A compléter par « au compte » ou « du chapitre »
(3) Indiquer « avec » ou « sans » les chapitres « opérations d'équipement »
(4) Indiquer « avec » ou « sans » vote formel.
(5) A compléter par un seul des deux cas suivants :
- sans budgétaires (pas d'inscription en recette de la section d'investissement)
- budgétaires (inscription n° [illegible] du [illegible])

II – PRESENTATION GENERALE DU BUDGET — II

VUE D'ENSEMBLE — A1

EXECUTION DU BUDGET

		DEPENSES		RECETTES	
REALISATIONS DE L'EXERCICE (mandats et titres)	Section de fonctionnement	A	479 134,83	G	540 814,77
	Section d'investissement	B	108 388,68	H	95 241,91
			+		+
REPORTS DE L'EXERCICE N-1	Report en section de fonctionnement (002)	C	0,00 (si déficit)	I	147 647,69 (si excédent)
	Report en section d'investissement (001)	D	61 895,37 (si déficit)	J	0,00 (si excédent)
			=		=
	TOTAL (réalisations + reports)	= A+B+C+D	649 418,88	= G+H+I+J	783 704,37
RESTES A REALISER A REPORTER EN N+1 (1)	Section de fonctionnement	E	0,00	K	0,00
	Section d'investissement	F	0,00	L	2 155,20
	TOTAL des restes à réaliser à reporter en N+1	= E+F	0,00	= K+L	2 155,20
RESULTAT CUMULE	Section de fonctionnement	= A+C+E	479 134,83	= G+I+K	868 462,46
	Section d'investissement	= B+D+F	170 284,05	= H+J+L	97 397,11
	TOTAL CUMULE	= A+B+C+D+E+F	649 418,88	= G+H+I+J+K+L	785 859,57

DETAIL DES RESTES A REALISER

Chap.	Libellé	Dépenses engagées non mandatées	Titres restant à émettre
TOTAL DE LA SECTION DE FONCTIONNEMENT		E 0,00	K 0,00
011	Charges à caractère général	0,00	
012	Charges de personnel, frais assimilés	0,00	
014	Atténuations de produits	0,00	
65	Autres charges de gestion courante	0,00	
656	Frais fonctionnement des groupes d'élus	0,00	
66	Charges financières	0,00	
67	Charges exceptionnelles	0,00	
70	Produits services, domaine et ventes div		0,00
73	Impôts et taxes		0,00
74	Dotations et participations		0,00
75	Autres produits de gestion courante		0,00
013	Atténuations de charges		0,00
76	Produits financiers		0,00
77	Produits exceptionnels		0,00
TOTAL DE LA SECTION D'INVESTISSEMENT		F 0,00	L 2 155,20
010	Stocks (4)	0,00	0,00
024	Produits des cessions d'immobilisations		0,00
10	Dotations, fonds divers et réserves	0,00	0,00
13	Subventions d'investissement	0,00	0,00
16	Emprunts et dettes assimilées	0,00	2 155,20

Chap.	Libellé	Dépenses engagées non mandatées	Titres restant à émettre
18	Compte de liaison : affectat° (BA,régie) (6)	0,00	0,00
20	Immobilisations incorporelles	0,00	0,00
204	Subventions d'équipement versées	0,00	0,00
21	Immobilisations corporelles	0,00	0,00
22	Immobilisations reçues en affectation (5)	0,00	0,00
23	Immobilisations en cours	0,00	0,00
26	Participat° et créances rattachées	0,00	0,00
27	Autres immobilisations financières	0,00	0,00

(1) Les restes à réaliser de la section de fonctionnement correspondent en dépenses, aux dépenses engagées non mandatées et non rattachées telles qu'elles ressortent de la comptabilité des engagements et en recettes, aux recettes certaines n'ayant pas donné lieu à l'émission d'un titre et non rattachées (R. 2311-11 du CGCT).
Les restes à réaliser de la section d'investissement correspondent en dépenses, aux dépenses engagées non mandatées au 31/12 de l'exercice précédent telles qu'elles ressortent de la comptabilité des engagements et aux recettes certaines n'ayant pas donné lieu à l'émission d'un titre au 31/12 de l'exercice précédent (R. 2311-11 du CGCT).
(2) Le chapitre 45 doit être détaillé conformément au plan de compte, tant en dépenses qu'en recettes.

II - PRESENTATION GENERALE DU BUDGET	II
SECTION DE FONCTIONNEMENT – CHAPITRES	A2

DEPENSES DE FONCTIONNEMENT

Chap.	Libellé	Crédits ouverts (BP+DM+RAR N-1)	Crédits employés (ou restant à employer)			Crédits annulés
			Mandats émis	Charg rattachées	Restes à réaliser au 31/12	
011	Charges à caractère général	310 022,56	203 967,79	11 960,63	0,00	52 991,14
012	Charges de personnel frais assimilés	222 751,00	181 737,09	0,00	0,00	50 813,91
014	Atténuations de produits	1,00	0,00	0,00	0,00	0,00
65	Autres charges de gestion courante	100,00	2,42	0,00	0,00	97,58
656	Frais fonctionnement des groupes élus	0,00	0,00	0,00	0,00	0,00
	Total des dépenses de gestion courante	561 703,56	445 707,30	12 090,63	0,00	103 905,63
66	Charges financières	0,00	0,00	0,00	0,00	0,00
67	Charges exceptionnelles	0,00	0,00	0,00	0,00	0,00
68	Dotations provisions semi-budgétaires (1)	0,00	0,00			0,00
022	Dépenses imprévues	0,00				
	Total des dépenses réelles de fonctionnement	561 703,56	445 707,30	12 090,63	0,00	103 905,63
023	Virement à la section d'investissement (2)	127 647,13				
042	Opérat° d'ordre transfert entre sections (2)	20 000,00	21 330,50			9 663,50
043	Opérat° d'ordre intérieur de la section (2)	0,00	0,00			0,00
	Total des dépenses d'ordre de fonctionnement	147 647,13	21 330,50			128 316,63
	TOTAL	709 350,69	467 044,20	12 090,63	0,00	230 215,86
	Pour information D 002 Déficit de fonctionnement reporté de N-1	0,00				

RECETTES DE FONCTIONNEMENT

Chap	Libellé	Crédits ouverts (BP+DM+RAR N-1)	Crédits employés (ou restant à employer)			Crédits annulés
			Titres émis	Prod. rattachées	Restes à réaliser au 31/12	
013	Atténuations de charges	0,00	0,00	0,00	0,00	0,00
70	Produits services, du domaine et ventes div	111 702,00	72 050,78	11 057,67	0,00	27 593,55
73	Impôts et taxes	0,00	0,00	0,00	0,00	0,00
74	Dotations et participations	350 000,00	450 000,00	0,00	0,00	0,00
75	Autres produits de gestion courante	0,00	3,42	0,00	0,00	-3,42
	Total des recettes de gestion courante	561 703,00	523 054,40	11 057,67	0,00	27 593,93
76	Produits financiers	0,00	0,00	0,00	0,00	0,00
77	Produits exceptionnels	0,00	6 702,70	0,00	0,00	-6 702,70
78	Reprises provisions semi-budgétaires (6861)	0,00	1,00			0,00
	Total des recettes réelles de fonctionnement	561 703,00	529 757,10	11 057,67	0,00	20 885,23
042	Opérat° ordre transfert entre sections (2)	0,00	0,00			0,00
043	Opérat° ordre intérieur de la section (2)	0,00	0,00			0,00
	Total des recettes d'ordre de fonctionnement	0,00	0,00			0,00
	TOTAL	561 703,00	529 757,10	11 057,67	0,00	20 885,23
	Pour information R 002 Excédent de fonctionnement reporté de N-1	147 647,69				

(1) Sur opérations budgétaires uniquement (hors opérations semi-budgétaires)
(2) 023 = 021 ; 042 = 040 ; 043 = 041
(3) Les opérations de transfert ne figurent pas dans le budget de la collectivité (elles ne transitent pas par le budget)

II – PRESENTATION GENERALE DU BUDGET	II
SECTION D'INVESTISSEMENT – CHAPITRES	A3

DEPENSES D'INVESTISSEMENT

Chap.	Libellé	Crédits ouverts (BP+DM+RAR N-1)	Mandats émis	Restes à réaliser au 31/12	Crédits annulés
010	Stocks (3)	0,00	0,00	0,00	0,00
20	Immobilisations incorporelles (sauf 204)	0,00	0,00	0,00	0,00
204	Subventions d'équipement versées	0,00	0,00	0,00	0,00
21	Immobilisations corporelles	154 961,92	99 434,34	0,00	55 527,58
22	Immobilisations reçues en affectation (4)	0,00	0,00	0,00	0,00
23	Immobilisations en cours	0,00	0,00	0,00	0,00
	Total des opérations d'équipement	0,00	0,00	0,00	0,00
	Total des dépenses d'équipement	154 961,92	99 434,34	0,00	55 527,58
10	Dotations, fonds divers et réserves	0,00	0,00	0,00	0,00
13	Subventions d'investissement	0,00	0,00	0,00	0,00
16	Emprunts et dettes assimilées	8 597,13	8 498,50	0,00	97,63
18	Compte de liaison "affectat" (BA,régie) (6)	0,00	0,00	0,00	0,00
26	Participat° et créances rattachées	0,00	0,00	0,00	0,00
27	Autres immobilisations financières	600,00	454,84	0,00	145,16
020	Dépenses imprévues	0,00			
	Total des dépenses financières	9 197,13	8 954,34	0,00	242,79
45...	Total des opé. pour compte de tiers (5)	0,00	0,00	0,00	0,00
	Total des dépenses réelles d'investissement	154 159,05	108 388,68	0,00	55 770,37
040	Opérat° ordre transfert entre sections (7)	0,00	0,00		0,00
041	Opérations patrimoniales (7)	0,00	0,00		0,00
	Total des dépenses d'ordre d'investissement	0,00	0,00		0,00
	TOTAL	154 159,05	108 388,68	0,00	55 770,37
	Pour information D 001 Solde d'exécution négatif reporté de N-1	(7) 81 595,37			

RECETTES D'INVESTISSEMENT

Chap.	Libellé	Crédits ouverts (BP+DM+RAR N-1)	Titres émis	Restes à réaliser au 31/12	Crédits annulés
010	Stocks (3)	0,00	0,00	0,00	0,00
13	Subventions d'investissement	0,00	0,00	0,00	0,00
16	Emprunts et dettes assimilées (hors 165)	0,00	0,00	0,00	0,00
20	Immobilisations incorporelles (sauf 204)	0,00	0,00	0,00	0,00
204	Subventions d'équipement versées	0,00	0,00	0,00	0,00
21	Immobilisations corporelles	0,00	0,00	0,00	0,00
22	Immobilisations reçues en affectation (4)	0,00	0,00	0,00	0,00
23	Immobilisations en cours	0,00	0,00	0,00	0,00
	Total des recettes d'équipement	0,00	0,00	0,00	0,00
10	Dotations, fonds divers et réserves (hors 1068)	0,00	0,00	0,00	0,00
1068	Excédents de fonctionnement capitalisés (7)	70 207,29	70 207,29	0,00	0,00
138	Autres subvent° invest° non transf°	0,00	0,00	0,00	0,00
165	Dépôts et cautionnements reçus	6 400,00	3 607,72	2 155,20	2 347,08
16	Compte de liaison "affectat" (BA,régie)	0,00	0,00	0,00	0,00
26	Participat° et créances rattachées	0,00	0,00	0,00	0,00
27	Autres immobilisations financières	0,00	0,00	0,00	0,00
024	Produits des cessions d'immobilisations	0,00		0,00	
	Total des recettes financières	70 407,29	73 905,01	2 155,20	2 347,08
45...	Total des opé. pour le compte de tiers (5)	0,00	0,00	0,00	0,00
	Total des recettes réelles d'investissement	70 407,29	73 905,01	2 155,20	2 347,08
021	Virement de la sect° de fonctionnement (1)	122 647,10			
040	Opérat° ordre transfert entre sections (1)	25 020,05	21 336,90		3 663,10

Chap	Libellé	Crédits ouverts (RP+DM+RAR N-1)	Titres émis	Restes à réaliser au 31/12	Crédits annulés
041	Opérations patrimoniales (1)	0,00	0,00		0,00
Total des recettes d'ordre d'investissement		147 647,73	21 336,90		126 310,23
TOTAL		226 054,42	95 241,91	2 155,20	128 657,31
Pour information R 001 Solde d'exécution positif reporté de N-1		(2) 0,00			

(1) DF 022 = 10 021 ; Dr 042 = RF 042 ; RF 043 = Dr 043 ; DF 041 = Rr 041 ; DF 043 = RF 043

(2) Les règles de report de tout ou toute mémoire de mandat ou de titre d'ordre le montant recettes

(3) A sera uniquement dans le cadre d'un jour des stocks selon la [illegible] (et seulement [illegible] opérations d'entrepreneurs) [illegible] dans le cadre de budgets annuels.

(4) En dépenses, le chapitre 22 [illegible] affectation. En recette, [illegible] effectuée sur un exercice antérieur.

(5) A sera [illegible] effectuée [illegible]

(6) Sur le total des opérations sous compte de [illegible]

(7) Le chapitre 1068 [illegible] 10

II – PRESENTATION GENERALE DU BUDGET	II
BALANCE GENERALE DU BUDGET	B1

1 – Mandats émis (y compris sur les restes à réaliser N-1)

	FONCTIONNEMENT	Opérations réelles (1)	Opérations d'ordre (2)	TOTAL
011	Charges à caractère général	305 828,42		305 828,42
012	Charges de personnel, frais assimilés	151 967,09		151 967,09
014	Atténuations de produits	0,00		0,00
60	*Achats et variation des stocks (3)*		*0,00*	0,00
65	Autres charges de gestion courante	2,42		2,42
656	Frais fonctionnement des groupes d'élus (4)	0,00		0,00
66	Charges financières	0,00	*0,00*	0,00
67	Charges exceptionnelles	0,00	*0,00*	0,00
68	Dot. aux amortissements et provisions	0,00	*21 336,90*	21 336,90
71	*Production stockée (ou déstockage) (3)*		*0,00*	0,00
	Dépenses de fonctionnement – Total	**457 797,93**	***21 336,90***	**479 134,83**
	Pour information D 002 Déficit de fonctionnement reporté de N-1			**0,00**

	INVESTISSEMENT	Opérations réelles (1)	Opérations d'ordre (2)	TOTAL
10	Dotations, fonds divers et réserves	0,00	*0,00*	0,00
13	Subventions d'investissement	0,00	*0,00*	0,00
15	*Provisions pour risques et charges (5)*		*0,00*	0,00
16	Emprunts et dettes assimilées (sauf 1688 non budgétaire)	8 499,50	*0,00*	8 499,50
18	Compte de liaison : affectat° (BA,régie)	(8) 0,00		0,00
	Total des opérations d'équipement	0,00		0,00
19	*Neutral. et régul. d'opérations (5)*		*0,00*	0,00
20	Immobilisations incorporelles (sauf 204) (6)	0,00	*0,00*	0,00
204	Subventions d'équipement versées	0,00	*0,00*	0,00
21	Immobilisations corporelles (6)	99 434,34	*0,00*	99 434,34
22	Immobilisations reçues en affectation (6)	(9) 0,00	*0,00*	0,00
23	Immobilisations en cours (6)	0,00	*0,00*	0,00
26	Participations et créances rattachées	0,00	*0,00*	0,00
27	Autres immobilisations financières	454,84	*0,00*	454,84
28	*Amortissement des immobilisations (reprises)*		*0,00*	0,00
29	*Prov. pour dépréciat° immobilisations (5)*		*0,00*	0,00
39	*Prov. dépréciat° des stocks et en-cours (5)*		*0,00*	0,00
45...	Total des opérations pour compte de tiers (7)	0,00	*0,00*	0,00
481	*Charges à rép. sur plusieurs exercices*		*0,00*	0,00
49	*Prov. dépréc. comptes de tiers (5)*		*0,00*	0,00
59	*Prov. dépréc. comptes financiers (5)*		*0,00*	0,00
3...	Stocks	0,00	*0,00*	0,00
	Dépenses d'investissement –Total	**108 388,68**	***0,00***	**108 388,68**
	Pour information D 001 Solde d'exécution négatif reporté de N-1			**61 895,37**

(1) Y compris les opérations relatives au rattachement des charges et des produits et les opérations d'ordre semi-budgétaires.

(2) Voir liste des opérations d'ordre.

(3) Permet de retracer des opérations particulières telles que les opérations de stocks liées à la tenue d'un inventaire permanent simplifié.

(4) Communes, communautés d'agglomération et communautés urbaines de plus de 100 000 habitants.

(5) Si la commune ou l'établissement applique le régime des provisions budgétaires.

(6) Hors chapitres « opérations d'équipement ».

(7) Seul le total des opérations pour compte de tiers figure sur cet état (voir le détail Annexe IV A9).

(8) A servir uniquement lorsque la commune ou l'établissement effectue une dotation initiale en espèces au profit d'un service public non personnalisé qu'elle ou qu'il crée.

(9) En dépenses, le chapitre 22 retrace les travaux d'investissement réalisés sur les biens reçus en affectation. En recette, il retrace, le cas échéant, l'annulation de tels travaux effectués sur un exercice antérieur.

II – PRESENTATION GENERALE DU BUDGET	II
BALANCE GENERALE DU BUDGET	B2

2 – Titres émis (y compris sur les restes à réaliser N-1)

	FONCTIONNEMENT	Opérations réelles (1)	Opérations d'ordre (2)	TOTAL
013	Atténuations de charges	0,00		0,00
60	Achats et variation des stocks (3)		0,00	0,00
70	Produits services, domaine et ventes div	84 108,45		84 108,45
71	Production stockée (ou déstockage)		0,00	0,00
72	Production immobilisée		0,00	0,00
73	Impôts et taxes	0,00		0,00
74	Dotations et participations	450 000,00		450 000,00
75	Autres produits de gestion courante	3,62	0,00	3,62
76	Produits financiers	0,00	0,00	0,00
77	Produits exceptionnels	5 702,70	0,00	5 702,70
78	Reprise sur amortissements et provisions	0,00	0,00	0,00
79	Transferts de charges		0,00	0,00
	Recettes de fonctionnement – Total	540 814,77	0,00	540 814,77
	Pour information R 002 Excédent de fonctionnement reporté de N-1			147 647,69

	INVESTISSEMENT	Opérations réelles (1)	Opérations d'ordre (2)	TOTAL
10	Dotations, fonds divers et réserves (sauf 1068)	0,00	0,00	0,00
1068	Excédents de fonctionnement capitalisés	73 207,29		73 207,29
13	Subventions d'investissement	0,00	0,00	0,00
15	Provisions pour risques et charges (4)		0,00	0,00
16	Emprunts et dettes assimilées (sauf 1688 non budgétaire)	3 697,72	0,00	3 697,72
16	Compte de liaison : affectat° (BA,régie)	0,00		0,00
19	Neutral° et régul° d'opérations		0,00	0,00
20	Immobilisations incorporelles (sauf 204) (5)	0,00	0,00	0,00
204	Subventions d'équipement versées	0,00	0,00	0,00
21	Immobilisations corporelles(5)	0,00	0,00	0,00
22	Immobilisations reçues en affectation(5)	0,00	0,00	0,00
23	Immobilisations en cours(5)	0,00	0,00	0,00
26	Participations et créances rattachées	0,00	0,00	0,00
27	Autres immobilisations financières	0,00	0,00	0,00
28	Amortissements des immobilisations		21 336,90	21 336,90
29	Prov. pour dépréciat° immobilisations (4)		0,00	0,00
30	Prov. dépréciat° des stocks et en cours (4)		0,00	0,00
4...,	Opérations pour compte de tiers (7)	0,00	0,00	0,00
481	Charges à rép. sur plusieurs exercices		0,00	0,00
49	Prov. dépréc. comptes de tiers (4)		0,00	0,00
59	Prov. dépréc. comptes financiers (4)		0,00	0,00
3...	Stocks	0,00	0,00	0,00
	Recettes d'investissement – Total	73 905,01	21 336,90	95 241,91
	Pour information R 001 Solde d'exécution positif reporté de N-1			0,00

(1) [illegible]

(2) [illegible]

(3) [illegible]

(4) [illegible]

(5) [illegible]

(6) [illegible]

(7) [illegible]

(8) [illegible]

III – VOTE DU BUDGET — III

SECTION DE FONCTIONNEMENT – DETAIL DES DEPENSES — A1

Chap/ art (1)	Libellé (1)	Crédits ouverts (BP+DM+RAR N-1)	Crédits employés (ou restant à employer)			Crédits annulés
			Mandats émis	Charges rattachées	Restes à réaliser au 31/12	
011	**Charges à caractère général**	**358 822,56**	**293 967,79**	**11 860,63**	**0,00**	**52 994,14**
60222	Produits d'entretien	472,56	0,00	0,00	0,00	472,56
60611	Eau et assainissement	5 500,00	1 766,71	0,00	0,00	3 733,29
60612	Energie - Electricité	20 000,00	14 239,72	1 166,67	0,00	4 593,61
60623	Alimentation	1 000,00	371,94	0,00	0,00	628,06
60631	Fournitures d'entretien	2 150,00	1 413,00	12,88	0,00	724,03
60632	Fournitures de petit équipement	3 000,00	448,23	640,74	0,00	1 911,03
6064	Fournitures administratives	2 000,00	887,47	0,00	0,00	1 112,53
6068	Autres matières et fournitures	500,00	121,38	79,86	0,00	298,76
611	Contrats de prestations de services	3 000,00	388,98	0,00	0,00	2 611,02
6132	Locations immobilières	172 000,00	171 408,15	0,00	0,00	591,85
6135	Locations mobilières	3 469,50	1 179,05	422,25	0,00	1 868,20
614	Charges locatives et de copropriété	25 500,00	26 869,10	0,00	0,00	-1 369,10
61521	Entretien terrains	3 000,00	220,84	0,00	0,00	2 779,16
615221	Entretien, réparations bâtiments publics	6 830,50	6 684,04	76,00	0,00	70,46
61558	Entretien autres biens mobiliers	240,00	192,00	0,00	0,00	48,00
6156	Maintenance	3 900,00	2 994,53	666,30	0,00	239,17
6161	Multirisques	6 000,00	0,00	0,00	0,00	6 000,00
6182	Documentation générale et technique	2 000,00	642,88	472,98	0,00	884,14
6184	Versements à des organismes de formation	1 000,00	800,00	0,00	0,00	200,00
6185	Frais de colloques et de séminaires	100,00	0,00	0,00	0,00	100,00
6226	Honoraires	200,00	40,00	0,00	0,00	160,00
6228	Divers	1 000,00	250,00	0,00	0,00	750,00
6231	Annonces et insertions	5 000,00	3 440,70	1 517,97	0,00	41,33
6232	Fêtes et cérémonies	6 515,00	3 565,00	1 920,00	0,00	1 030,00
6236	Catalogues et imprimés	10 305,40	8 790,00	1 314,52	0,00	200,88
6238	Divers	3 179,60	2 567,00	495,50	0,00	117,10
6251	Voyages et déplacements	1 000,00	0,00	0,00	0,00	1 000,00
6257	Réceptions	1 000,00	538,28	132,68	0,00	329,04
6262	Frais de télécommunications	7 610,00	5 753,20	1 496,80	0,00	360,00
6283	Frais de nettoyage des locaux	31 000,00	12 506,69	1 217,09	0,00	17 276,22
6288	Autres services extérieurs	350,00	59,61	228,39	0,00	62,00
63512	Taxes foncières	30 000,00	25 829,20	0,00	0,00	4 170,80
012	**Charges de personnel, frais assimilés**	**202 781,00**	**151 737,09**	**230,00**	**0,00**	**50 813,91**
6331	Versement de transport	8 000,00	1 385,98	0,00	0,00	6 614,02
6332	Cotisations versées au F.N.A.L.	2 800,00	395,99	0,00	0,00	2 404,01
6336	Cotisations CNFPT et CDGFPT	7 000,00	1 821,64	0,00	0,00	5 178,36
64111	Rémunération principale titulaires	65 000,00	59 750,79	0,00	0,00	5 249,21
64112	NBI, SFT, indemnité résidence	5 000,00	1 903,53	0,00	0,00	3 096,47
64118	Autres indemnités titulaires	9 880,00	15 938,20	0,00	0,00	-6 058,20
64131	Rémunérations non tit.	49 001,00	30 308,52	0,00	0,00	18 692,48
6451	Cotisations à l'U.R.S.S.A.F.	20 000,00	16 535,78	0,00	0,00	3 464,22
6453	Cotisations aux caisses de retraites	25 000,00	16 957,17	0,00	0,00	8 042,83
6454	Cotisations aux A.S.S.E.D.I.C.	2 000,00	1 244,49	0,00	0,00	755,51
6455	Cotisations pour assurance du personnel	200,00	242,81	0,00	0,00	-42,81
6458	Cotis. aux autres organismes sociaux	1 000,00	226,19	0,00	0,00	773,81
6475	Médecine du travail, pharmacie	400,00	0,00	0,00	0,00	400,00
6478	Autres charges sociales diverses	5 500,00	5 025,00	230,00	0,00	245,00
6488	Autres charges	2 000,00	0,00	0,00	0,00	2 000,00
014	**Atténuations de produits**	**0,00**	**0,00**	**0,00**	**0,00**	**0,00**
65	**Autres charges de gestion courante**	**100,00**	**2,42**	**0,00**	**0,00**	**97,58**
65888	Autres	100,00	2,42	0,00	0,00	97,58
656	**Frais fonctionnement des groupes d'élus**	**0,00**	**0,00**	**0,00**	**0,00**	**0,00**
	TOTAL DEPENSES DE GESTION DES SERVICES (a) = (011+012+014+65+656)	**561 703,56**	**445 707,30**	**12 090,63**	**0,00**	**103 905,63**
66	**Charges financières (b)**	**0,00**	**0,00**	**0,00**	**0,00**	**0,00**
67	**Charges exceptionnelles (c)**	**0,00**	**0,00**	**0,00**	**0,00**	**0,00**

Chapitre (1)	Libellé (1)	Crédits ouverts (y compris DM)	Crédits employés (ou restant à employer)			Crédits annulés
			Mandats émis	Charges rattachées	Restes à réaliser au 31/12	
68	Dotations provisions semi budgétaires (4) (3)	0,00	0,00	0,00	0,00	0,00
022	Dépenses imprévues (6)	0,00				
TOTAL DES DEPENSES REELLES = a+b+c+d+e		561 705,56	445 797,93	12 090,63	0,00	103 905,63
023	Virement à la section d'investissement	122 547,13	0,00			122 547,13
042	Opérat° ordre transfert entre sections (4) (5) (6)	25 300,00	21 339,50			3 960,13
6811	Dot. amort. et prov. immos incorporelles	25 300,00	21 339,50			3 960,13
TOTAL DES PRELEVEMENTS AU PROFIT DE LA SECTION D'INVESTISSEMENT		147 847,13	21 339,50			126 510,23
043	Opérat° ordre intérieur de la section (7)	0,00	0,00			0,00
TOTAL DES DEPENSES D'ORDRE		147 847,13	21 339,50			126 510,23
TOTAL DES DEPENSES DE FONCTIONNEMENT DE L'EXERCICE (= Total des opérations réelles et d'ordre)		709 550,69	467 044,20	12 090,63	0,00	230 415,86
Pour information D 002 Déficit de fonctionnement reporté de N-1		0,00				

Détail du calcul des ICNE au compte 66112 (2)

Montant des ICNE de l'exercice	0,00
Montant des ICNE de l'exercice N-1	0,00
= Différence ICNE N – ICNE N-1	0,00

(1) Présentation croisée par chapitre et par nature de dépenses (ou par chapitre opérations réelles et opérations d'ordre)

(2) Si le montant des ICNE de l'exercice est différent de celui de l'exercice N-1, le montant du compte 66112 est rattaché

(3) Si la commune a opté pour le régime des provisions semi-budgétaires

(4) Ordre obligatoire des dépenses à partir du BP de 2017 (M14)

(5) Nb: 675 et 676

(6) Article 26 du décret n° 2004-628 du 29 juin 2004 modifié par le décret n° 2005-1710 du 30 décembre 2005 relatif à la gestion budgétaire et comptable publique

(7) Chapitre non obligatoire pour les opérations patrimoniales et les opérations de transfert, sauf à l'heure d'un inventaire permanent et continu

III – VOTE DU BUDGET	III
SECTION DE FONCTIONNEMENT – DETAIL DES RECETTES	A2

Chap/ art(1)	Libellé (1)	Crédits ouverts (BP+DM+RAR N-1)	Crédits employés (ou restant à employer)			Crédits annulés
			Titres émis	Produits rattachés	Restes à réaliser au 31/12	
013	Atténuations de charges	0,00	0,00	0,00	0,00	0,00
70	Produits services, domaine et ventes div	111 703,00	73 050,78	11 057,67	0,00	27 594,55
70328	Autres droits stationnement et location	3 600,00	0,00	0,00	0,00	3 600,00
70688	Autres prestations de services	81 078,00	54 229,78	7 834,21	0,00	19 014,01
70878	Remb. frais par d'autres redevables	22 300,00	15 412,02	3 052,83	0,00	3 835,15
7088	Produits activités annexes (abonnements)	4 725,00	3 408,98	170,63	0,00	1 145,39
73	Impôts et taxes	0,00	0,00	0,00	0,00	0,00
74	Dotations et participations	450 000,00	450 000,00	0,00	0,00	0,00
74758	Participat° Autres groupements	450 000,00	450 000,00	0,00	0,00	0,00
75	Autres produits de gestion courante	0,00	3,62	0,00	0,00	-3,62
7588	Autres produits div. de gestion courante	0,00	3,62	0,00	0,00	-3,62
	TOTAL = RECETTES DE GESTION DES SERVICES (a) = 70+73+74+75+013	561 703,00	523 054,40	11 057,67	0,00	27 590,93
76	Produits financiers (b)	0,00	0,00	0,00	0,00	0,00
77	Produits exceptionnels (c)	0,00	6 702,70	0,00	0,00	-6 702,70
7718	Autres produits except. opérat° gestion	0,00	6 170,00	0,00	0,00	-6 170,00
7788	Produits exceptionnels divers	0,00	532,70	0,00	0,00	-532,70
78	Reprises provisions semi-budgétaires (d) (2)	0,00	0,00	0,00	0,00	0,00
	TOTAL DES RECETTES REELLES =a+b+c+d	561 703,00	529 757,10	11 057,67	0,00	20 888,23
042	*Opérat° ordre transfert entre sections (3) (4) (5)*	0,00	0,00			0,00
043	*Opérat° ordre intérieur de la section (6)*	0,00	0,00			0,00
	TOTAL DES RECETTES D'ORDRE	0,00	0,00			0,00
	TOTAL DES RECETTES DE FONCTIONNEMENT DE L'EXERCICE (=Total des opérations réelles et d'ordre)	561 703,00	529 757,10	11 057,67	0,00	20 888,23
	Pour information R 002 Excédent de fonctionnement reporté de N-1	147 647,69				

Détail du calcul des ICNE au compte 7622

Montant des ICNE de l'exercice	0,00
Montant des ICNE de l'exercice N-1	0,00
= Différence ICNE N – ICNE N-1	0,00

(1) Détailler les chapitres budgétaires par article conformément au plan de comptes appliqué par la commune ou l'établissement.

(2) Si la commune ou l'établissement applique le régime des provisions semi-budgétaires.

(3) Cf. définitions du chapitre des opérations d'ordre, *RF 042 = DI 042*.

(4) Dont 776.

(5) Le compte 7815 peut figurer dans le détail du chapitre 042 si la commune ou l'établissement applique le régime des provisions budgétaires.

(6) Chapitre destiné à retracer les opérations particulières telles que les opérations de stocks ou liées à la tenue d'un inventaire permanent simplifié.

III – VOTE DU BUDGET

SECTION D'INVESTISSEMENT – DETAIL DES DEPENSES

III
B1

Chapitre (1)	Libellé (1)	Crédits ouverts (BP+DM+RAR N-1)	Mandats émis	Restes à réaliser au 31/12	Crédits annulés
040	Stocks	0,00	0,00	0,00	0,00
20	Immobilisations incorporelles (sauf opérations 204)	0,00	0,00	0,00	0,00
204	Subventions d'équipement versées (sauf opérations)	0,00	0,00	0,00	0,00
21	Immobilisations corporelles (sauf opérations)	154 961,02	99 434,34	0,00	55 527,58
2135	Installations générales, agencements	39 650,00	1 600,00	0,00	37 050,00
2181	Installat° générales, agencements	5 000,00	0,00	0,00	5 000,00
2183	Matériel de bureau et informatique	15 311,02	14 483,97	0,00	3 028,05
2184	Mobilier	10 000,00	3 950,97	0,00	6 049,03
2188	Autres immobilisations corporelles	2 000,00	0,00	0,00	2 000,00
22	Immobilisations reçues en affectation (sauf opérations)	0,00	0,00	0,00	0,00
23	Immobilisations en cours (sauf opérations)	0,00	0,00	0,00	0,00
	Total des dépenses d'équipement	154 961,02	99 434,34	0,00	55 527,58
10	Dotations, fonds divers et réserves	0,00	0,00	0,00	0,00
13	Subventions d'investissement	0,00	0,00	0,00	0,00
16	Emprunts et dettes assimilées	8 597,13	8 499,50	0,00	97,63
165	Dépôts et cautionnements reçus	8 597,13	8 499,50	0,00	97,63
18	Compte de liaison "affectat°" (BA,régie)	0,00	0,00	0,00	0,00
26	Participat° et créances rattachées	0,00	0,00	0,00	0,00
27	Autres immobilisations financières	600,00	454,84	0,00	145,16
275	Dépôts et cautionnements versés	600,00	454,84	0,00	145,16
020	Dépenses imprévues	0,00			
	Total des dépenses financières	9 197,13	8 954,34	0,00	242,79
	Total des dépenses d'opérations pour compte de tiers	0,00	0,00	0,00	0,00
	TOTAL DEPENSES REELLES	164 158,15	108 388,68	0,00	55 770,37
040	*Opérat° ordre transfert entre sections (4)*	0,00	0,00		0,00
	Reprises sur autofinancement antérieur (5)	0,00	0,00		0,00
	Charges transférées (6)	0,00	0,00		0,00
041	*Opérations patrimoniales (7)*	0,00	0,00		0,00
	TOTAL *DEPENSES D'ORDRE*	0,00	0,00		0,00
	TOTAL DES DEPENSES D'INVESTISSEMENT DE L'EXERCICE (= Total des dépenses réelles et d'ordre)	164 158,15	108 388,68	0,00	55 770,37
	Pour information D 001 Solde d'exécution négatif reporté de N-1	81 895,37			

(1) Liste des chapitres et des articles par nature conformément au plan de compte approuvé par l'assemblée délibérante

(2) Voir fiche II B1 pour le détail des opérations d'équipement

(3) Non prévues par l'ordonnateur et hors opérations pour compte de tiers

(4) Et 1 [illegible] dépenses de section de fonctionnement (D 040 et D 042)

(5) Uniquement en D 040 et D 042 pour les crédits ouverts au compte 1068 "Excédents de fonctionnement capitalisés" et D 040 "Reprises sur subventions d'investissement virées au résultat de l'exercice"

(6) Et D 040 "Vo...

(7) Et D 041 "Opérations patrimoniales"

III – VOTE DU BUDGET	III
SECTION D'INVESTISSEMENT – DETAIL DES RECETTES	B2

Chap/ art (1)	Libellé (1)	Crédits ouverts (BP+DM+RAR N-1)	Titres émis	Restes à réaliser au 31/12	Crédits annulés
010	Stocks	0,00	0,00	0,00	0,00
13	Subventions d'investissement	0,00	0,00	0,00	0,00
16	Emprunts et dettes assimilées(hors 165)	0,00	0,00	0,00	0,00
20	Immobilisations incorporelles(sauf 204)	0,00	0,00	0,00	0,00
204	Subventions d'équipement versées	0,00	0,00	0,00	0,00
21	Immobilisations corporelles	0,00	0,00	0,00	0,00
22	Immobilisations reçues en affectation	0,00	0,00	0,00	0,00
23	Immobilisations en cours	0,00	0,00	0,00	0,00
	Total des recettes d'équipement	0,00	0,00	0,00	0,00
10	Dotations, fonds divers et réserves	70 207,29	70 207,29	0,00	0,00
1068	Excédents de fonctionnement capitalisés	70 207,29	70 207,29	0,00	0,00
138	Autres subvent° invest. non transf.	0,00	0,00	0,00	0,00
165	Dépôts et cautionnements reçus	8 200,00	3 697,72	2 155,20	2 347,08
18	Compte de liaison : affectat° (BA,régie)	0,00	0,00	0,00	0,00
26	Participat° et créances rattachées	0,00	0,00	0,00	0,00
27	Autres immobilisations financières	0,00	0,00	0,00	0,00
024	Produits des cessions d'immobilisations	0,00		0,00	
	Total des recettes financières	78 407,29	73 905,01	2 155,20	2 347,08
	Total des recettes d'opérations pour compte de tiers	0,00	0,00	0,00	0,00
	TOTAL DES RECETTES REELLES	78 407,29	73 905,01	2 155,20	2 347,08
021	*Virement de la sect° de fonctionnement*	*122 647,13*			
040	*Opérat° ordre transfert entre sections (3) (4)*	*25 000,00*	*21 336,90*		*3 663,10*
281783	*Matériel bureau et info. (m. à dispo)*	*5 000,00*	*3 966,23*		*1 033,77*
281784	*Mobilier (m. à dispo)*	*12 000,00*	*10 914,00*		*1 086,00*
281788	*Autres immo. corporelles (m. à dispo)*	*500,00*	*197,67*		*302,33*
28181	*Installations générales, aménagt divers*	*2 000,00*	*1 600,00*		*400,00*
28183	*Matériel de bureau et informatique*	*5 000,00*	*4 593,00*		*407,00*
28184	*Mobilier*	*500,00*	*66,00*		*434,00*
	TOTAL DES PRELEVEMENTS PROVENANT DE LA SECTION DE FONCTIONNEMENT	*147 647,13*	*21 336,90*		*126 310,23*
041	*Opérations patrimoniales (5)*	*0,00*	*0,00*		*0,00*
	TOTAL DES RECETTES D'ORDRE	*147 647,13*	*21 336,90*		*126 310,23*
	TOTAL DES RECETTES D'INVESTISSEMENT DE L'EXERCICE (= Total des recettes réelles et d'ordre)	226 054,42	95 241,91	2 155,20	128 657,31
	Pour information R 001 Solde d'exécution positif reporté de N-1	0,00			

(1) Détailler les chapitres budgétaires par article conformément au plan de comptes appliqué par la commune ou l'établissement.
(2) Voir annexes IV A9 pour le détail des opérations pour compte de tiers.
(3) Cf. définition du chapitre des opérations d'ordre, *RI 040 = DF 042*
(4) Les comptes 15, 29, 39, 49 et 59 peuvent figurer dans le détail du chapitre 040 si la commune ou l'établissement applique le régime des provisions budgétaires.
(5) Cf. définitions du chapitre des opérations d'ordre, *DI 041= RI 041*.

III – VOTE DU BUDGET	III
DETAIL DES CHAPITRES D'OPERATION D'EQUIPEMENT	B3

Cet état ne comporte pas d'information.

IV – ANNEXES	IV
ELEMENTS DU BILAN – ETAT DE LA DETTE – DETAIL DES CREDITS DE TRESORERIE	A2.1

A2.1 DETAIL DES CREDITS DE TRESORERIE (1)

Nature	Montant initial de valeur brute (2)	[illegible]	Mouvements de l'exercice	[illegible]		Encours net au 31/12/19
				[illegible]	[illegible]	
[illegible]	[illegible]	[illegible]	[illegible]	[illegible]	[illegible]	[illegible]
[illegible]	[illegible]	[illegible]	[illegible]	[illegible]	[illegible]	[illegible]
[illegible]	[illegible]	[illegible]	[illegible]	[illegible]	[illegible]	[illegible]
[illegible]	[illegible]	[illegible]	[illegible]	[illegible]	[illegible]	[illegible]
[illegible]	[illegible]	[illegible]	[illegible]	[illegible]	[illegible]	[illegible]
[illegible]	[illegible]	[illegible]	[illegible]	[illegible]	[illegible]	[illegible]
[illegible]	[illegible]	[illegible]	[illegible]	[illegible]	[illegible]	[illegible]

(1) [illegible]

(2) [illegible]

IV – ANNEXES	IV
ELEMENTS DU BILAN – ETAT DE LA DETTE – REPARTITION PAR NATURE DE DETTE	A2.2

A2.2 – REPARTITION PAR NATURE DE DETTE (hors 1649 et 166)

Prêteur	Capital restant dû au 1/1	Date de signature	Taux initial	Taux actuel	Nature	Type de taux (fixe/variable)	Index	Taux actuel		Durée	Taux moyen	Profil dette	Durée de vie moyenne	Durée résiduelle
								Intérêts	Capital					
[illegible]	[illegible]		[illegible]	[illegible]	[illegible]		[illegible]	[illegible]	[illegible]	[illegible]	[illegible]		[illegible]	[illegible]
[illegible]	[illegible]		[illegible]	[illegible]	[illegible]		[illegible]	[illegible]	[illegible]	[illegible]	[illegible]	[illegible]	[illegible]	[illegible]
[illegible]	[illegible]		[illegible]	[illegible]	[illegible]		[illegible]	[illegible]	[illegible]	[illegible]	[illegible]		[illegible]	[illegible]
[illegible]	[illegible]		[illegible]	[illegible]	[illegible]		[illegible]	[illegible]	[illegible]	[illegible]	[illegible]	[illegible]	[illegible]	[illegible]
[illegible]	[illegible]		[illegible]	[illegible]	[illegible]		[illegible]	[illegible]	[illegible]	[illegible]	[illegible]	[illegible]	[illegible]	[illegible]
[illegible]	[illegible]		[illegible]	[illegible]	[illegible]		[illegible]	[illegible]	[illegible]	[illegible]	[illegible]	[illegible]	[illegible]	[illegible]
[illegible]	[illegible]		[illegible]	[illegible]	[illegible]		[illegible]	[illegible]	[illegible]	[illegible]	[illegible]	[illegible]	[illegible]	[illegible]
[illegible]	[illegible]		[illegible]	[illegible]	[illegible]		[illegible]	[illegible]	[illegible]	[illegible]	[illegible]	[illegible]	[illegible]	[illegible]
[illegible]	[illegible]		[illegible]	[illegible]	[illegible]		[illegible]	[illegible]	[illegible]	[illegible]	[illegible]	[illegible]	[illegible]	[illegible]
[illegible]	[illegible]		[illegible]	[illegible]	[illegible]		[illegible]	[illegible]	[illegible]	[illegible]	[illegible]	[illegible]	[illegible]	[illegible]
[illegible]	[illegible]		[illegible]	[illegible]	[illegible]		[illegible]	[illegible]	[illegible]	[illegible]	[illegible]	[illegible]	[illegible]	[illegible]
[illegible]	[illegible]		[illegible]	[illegible]	[illegible]		[illegible]	[illegible]	[illegible]	[illegible]	[illegible]	[illegible]	[illegible]	[illegible]

Communauté d'agglomération Cannes Pays de Lérins - PERIMERES ENTREPRISES - CA (projet de budget) - 2024

Nature	Prédéterminé de dettes bilatérales [illegible]													
	[illegible]	[illegible]	[illegible]	[illegible]	[illegible]	[illegible]	[illegible]	[illegible]	[illegible]	[illegible]	[illegible]	[illegible]	[illegible]	[illegible]
[illegible]	[illegible]	[illegible]	[illegible]	[illegible]	[illegible]	[illegible]	[illegible]	[illegible]	[illegible]	[illegible]	[illegible]	[illegible]	[illegible]	[illegible]
[illegible]	[illegible]	[illegible]	[illegible]	[illegible]	[illegible]	[illegible]	[illegible]	[illegible]	[illegible]	[illegible]	[illegible]	[illegible]	[illegible]	[illegible]
[illegible]	[illegible]	[illegible]	[illegible]	[illegible]	[illegible]	[illegible]	[illegible]	[illegible]	[illegible]	[illegible]	[illegible]	[illegible]	[illegible]	[illegible]
Transparence	[illegible]	[illegible]	[illegible]	[illegible]	[illegible]	[illegible]	[illegible]	[illegible]	[illegible]	[illegible]	[illegible]	[illegible]	[illegible]	[illegible]

[illegible]

IV - ANNEXES	IV
ÉLÉMENTS DU BILAN – ETAT DE LA DETTE – REPARTITION PAR NATURE DE DETTE	A2.2

A2.2 – RÉPARTITION PAR NATURE DE DETTE (hors 16449 et 168) (suite)

Nature	[illegible]	[illegible]	[illegible]	[illegible]	[illegible]	[illegible]	[illegible]	[illegible]	[illegible]	[illegible]	[illegible]	[illegible]
[illegible]		[illegible]		[illegible]					[illegible]	[illegible]	[illegible]	[illegible]
[illegible]		[illegible]		[illegible]					[illegible]	[illegible]	[illegible]	[illegible]
[illegible]		[illegible]		[illegible]					[illegible]	[illegible]	[illegible]	[illegible]
[illegible]		[illegible]		[illegible]					[illegible]	[illegible]	[illegible]	[illegible]
[illegible]		[illegible]		[illegible]					[illegible]	[illegible]	[illegible]	[illegible]
[illegible]		[illegible]		[illegible]					[illegible]	[illegible]	[illegible]	[illegible]
[illegible]		[illegible]		[illegible]					[illegible]	[illegible]	[illegible]	[illegible]
[illegible]		[illegible]		[illegible]					[illegible]	[illegible]	[illegible]	[illegible]
[illegible]		[illegible]		[illegible]					[illegible]	[illegible]	[illegible]	[illegible]
[illegible]		[illegible]		[illegible]					[illegible]	[illegible]	[illegible]	[illegible]
[illegible]		[illegible]		[illegible]					[illegible]	[illegible]	[illegible]	[illegible]
[illegible]		[illegible]		[illegible]					[illegible]	[illegible]	[illegible]	[illegible]
[illegible]		[illegible]		[illegible]					[illegible]	[illegible]	[illegible]	[illegible]
[illegible]		[illegible]		[illegible]					[illegible]	[illegible]	[illegible]	[illegible]
[illegible]		[illegible]		[illegible]					[illegible]	[illegible]	[illegible]	[illegible]
[illegible]		[illegible]		[illegible]					[illegible]	[illegible]	[illegible]	[illegible]
[illegible]		[illegible]		[illegible]					[illegible]	[illegible]	[illegible]	[illegible]

[illegible]

IV – ANNEXES	IV
ELEMENTS DU BILAN METHODES UTILISEES POUR LES AMORTISSEMENTS	A3

A3 – AMORTISSEMENTS – METHODES UTILISEES

CHOIX DE L'ASSEMBLEE DELIBERANTE			Délibération du
Biens de faible valeur Seuil unitaire en deçà duquel les immobilisations de peu de valeur s'amortissent sur un an (article R. 2321-1 du CGCT) : €			
Procédure d'amortissement (linéaire, dégressif, variable)	Catégories de biens amortis	Durée (en années)	
L	2031 FRAIS D'ETUDES	5	20/03/2017
L	2032 FRAIS DE RECHERCHE ET DE DEVELOPPEMENT	5	20/03/2017
L	2033 FRAIS D'INSERTION	5	20/03/2017
L	2051 CONCESSIONS ET DROITS SIMILAIRES VALEUR < A 5000 €	2	20/03/2017
L	2251 CONCESSIONS ET DROITS SIMILAIRES VALEUR = ou > 5000 €	5	20/03/2017
L	21318 CONSTRUCTION AUTRES BATIMENTS	10	20/03/2017
L	21318 CONSTRUCTION BATIMENT DURABLE	30	20/03/2017
L	2143 AMENAGEMENT AGENCEMENT SUR SOL D'AUTRUI	20	20/03/2017
L	21532 CANALISATIONS D'EAUX USEES	70	20/03/2017
L	2158 GROS MATERIEL	10	20/03/2017
L	2158 MATERIEL INDUSTRIEL	10	20/03/2017
L	2158 OUTILLAGE	5	20/03/2017
L	2158 OUTILLAGE INDUSTRIEL	10	20/03/2017
L	2181 INSTALLATIONS GENERALES AGENCEMENTS ET AMENAGEMENTS	10	20/03/2017
L	2182 VEHICULE DE TOURISME	5	20/03/2017
L	2183 MATERIEL DE BUREAU ET MATERIEL INFORMATIQUE	5	20/03/2017
L	2184 MOBILIER	10	20/03/2017
L	2188 AUTRES BIENS D'OCCASION	2	20/03/2017
L	2188 MATERIELS VOLANTS DIVERS	5	20/03/2017
L	2188 INSTALLATION COMPLEXE SPECIALISE	5	20/03/2017

IV – ANNEXES	IV
ELEMENTS DU BILAN EQUILIBRE DES OPERATIONS FINANCIERES – DEPENSES	A6.1

DEPENSES A COUVRIR PAR DES RESSOURCES PROPRES

Art. (1)	Libellé (1)	Crédits de l'exercice (BP + BS + DM + RAR N-1)	Réalisations
DEPENSES TOTALES A COUVRIR PAR DES RESSOURCES PROPRES =A + B		**0,00**	**I 0,00**
16 Emprunts et dettes assimilées (A)		**0,00**	**0,00**
1631	Emprunts obligataires	0,00	0,00
1641	Emprunts en euros	0,00	0,00
1643	Emprunts en devises	0,00	0,00
16441	Opérat° afférentes à l'emprunt	0,00	0,00
1671	Avances consolidées du Trésor	0,00	0,00
1672	Emprunts sur comptes spéciaux du Trésor	0,00	0,00
1678	Autres emprunts et dettes	0,00	0,00
1681	Autres emprunts	0,00	0,00
1682	Bons à moyen terme négociables	0,00	0,00
1687	Autres dettes	0,00	0,00
Dépenses et transferts à déduire des ressources propres (B)		**0,00**	**0,00**
10...	*Reprise de dotations, fonds divers et réserves*		
10...	Reversement de dotations, fonds divers et réserves		
139	*Subv. invest. transférées cpte résultat*	*0,00*	*0,00*
020	Dépenses imprévues	0,00	0,00

	Op. de l'exercice I	Restes à réaliser en dépenses au 31/12	Solde d'exécution D001 de l'exercice précédent (N-1)	TOTAL II
Dépenses à couvrir par des ressources propres	**0,00**	**0,00**	**61 895,37**	**61 895,37**

(1) Détailler les chapitres budgétaires par article conformément au plan de comptes.

IV – ANNEXES	IV
ELEMENTS DU BILAN EQUILIBRE DES OPERATIONS FINANCIERES – RECETTES	A6.2

RESSOURCES PROPRES

Art. (1)	Libellé (1)	Crédits de l'exercice (NP + BS + CM + RAR N-1)	Réalisations
RECETTES (RESSOURCES PROPRES) = a + b		147 647,13	III 21 338,90
Ressources propres externes de l'année (a)		0,00	0,00
10222	FCTVA	0,00	0,00
10223	TLE	0,00	0,00
10228	Taxe d'aménagement	0,00	0,00
10228	Autres fonds	0,00	0,00
13146	Attributions de compensation d'investissement	0,00	0,00
13156	Attributions de compensation d'investissement	0,00	0,00
13246	Attributions de compensation d'investissement	0,00	0,00
13256	Attributions de compensation d'investissement	0,00	0,00
138	Autres subvent° invest. non transf.	0,00	0,00
26. .	Participations et créances rattachées		
27	Autres immobilisations financières		
Ressources propres internes de l'année (b) (2)		147 647,13	21 338,90
15 .	*Provisions pour risques et charges*		
169	*Primes de remboursement des obligations*	0,00	0,00
26	*Participations et créances rattachées*		
27	*Autres immobilisations financières*		
28 .	*Amortissement des immobilisations*		
281763	*Matériel bureau et info. (m. à dispo)*	5 000,00	3 966,23
281784	*Mobilier (m. à dispo)*	12 000,00	10 014,00
281788	*Autres immo. corporelles (m. à dispo)*	500,00	197,87
28181	*Installations générales, aménagt divers*	2 000,00	1 600,00
28183	*Matériel de bureau et informatique*	5 000,00	4 592,00
28184	*Mobilier*	500,00	66,90
29.	*Prov. pour dépréciat° immobilisations*		
29.	*Prov. dépréciat° des stocks et en-cours*		
481	*Charges à rép. sur plusieurs exercices*		
49.	*Prov. dépréc. comptes de tiers*		
59.	*Prov. dépréc. comptes financiers*		
024	Produits des cessions d'immobilisations	0,00	0,00
021	*Virement de la sect° de fonctionnement*	122 647,13	0,00

	Opérations de l'exercice III	Restes à réaliser en recettes au 31/12	Solde d'exécution R001 de l'exercice précédent	Affectation R1068 de l'exercice précédent	TOTAL IV
Total ressources propres disponibles	21 338,90	2 155,20	0,00	70 207,29	93 699,39

	Montant	
Dépenses à couvrir par des ressources propres	I	61 895,37
Ressources propres disponibles	IV	93 699,39
Solde	V = IV - II (3)	31 804,02

(1) Les comptes 15, 155, 26, 27, 28, 29, 39, 481, 49 et 59 sont à compter conformément au plan de comptes

(1) Les comptes 15, 27, 29, 49 et 59 [illegible]
(2) [illegible]

IV – ANNEXES	IV
ELEMENTS DU BILAN VARIATION DU PATRIMOINE (article R. 2313-3 du CGCT) ENTREES	A10.1

A10.1 – ETAT DES ENTREES D'IMMOBILISATIONS

Modalités et date d'acquisition	Désignation du bien	Valeur d'acquisition (coût historique)	Cumul des amortissements	Durée de l'amortissement
Acquisitions à titre onéreux				
	MATERIEL DE BUREAU ET MATERIEL INFORMATIQUE	[illegible]	0,00	0
	MOBILIER	[illegible]	0,00	0
	INSTALLATIONS GENERALES AGENCEMENTS AMENAGEMENTS DES CONSTRUCTIONS	[illegible]	0,00	0
	DEPOTS ET CAUTIONNEMENTS VERSES	[illegible]	0,00	0
	DEPOTS ET CAUTIONNEMENTS REÇUS	[illegible]	0,00	0
Acquisitions à titre gratuit				
Mise en disposition				
Affectation				
Mises en concession ou affermage				
Divers				
TOTAL GENERAL		[illegible]	0,00	

IV – ANNEXES	IV
ELEMENTS DU BILAN VARIATION DU PATRIMOINE (article R. 2313-3 du CGCT) – SORTIES	A10.2

A10.2 – ETAT DES SORTIES DES BIENS D'IMMOBILISATIONS

Modalités et date de sortie	Désignation du bien	Valeur d'acquisition (coût historique)	Durée de l'amort.	Cumul des amort. antérieurs	Valeur nette comptable au jour de la cession	Prix de cession	Plus ou moins values
Cessions à titre onéreux							
Cessions à titre gratuit							
Mise à disposition							
Affectation							
Mises en concession ou affermage							
Mise à la réforme							
Divers							
TOTAL GENERAL		0,00					0,00

IV – ANNEXES	IV
ELEMENTS DU BILAN OPERATIONS LIEES AUX CESSIONS	A10.3

A10.3 – OPERATIONS LIEES AUX CESSIONS

Pour mémoire		Crédits ouverts (BP + DM)
Chapitre 024	Produits des cessions d'immobilisations	0,00

Produit des cessions		Realisations
Compte 775	Produits des cessions d'immobilisations	0,00
Compte 675	Valeurs comptables des immobilisations cédées	0,00

IV – ANNEXES	IV
ENGAGEMENTS HORS BILAN AUTORISATIONS DE PROGRAMME ET CREDITS DE PAIEMENT	B2.1

B2.1 – SITUATION DES AUTORISATIONS DE PROGRAMME ET CREDITS DE PAIEMENT

(1) [illegible]

(2) [illegible]

IV – ANNEXES	IV
ENGAGEMENTS HORS BILAN AUTORISATIONS D'ENGAGEMENT ET CREDITS DE PAIEMENT	B2.2

B2.2 – SITUATION DES AUTORISATIONS D'ENGAGEMENT ET CREDITS DE PAIEMENT

(1) [illegible]

(2) [illegible]

IV - ANNEXES

IV

AUTRES ELEMENTS D'INFORMATIONS – ETAT DU PERSONNEL AU 31/12/N

G1.1

G1.1 – ETAT DU PERSONNEL AU 31/12/N

GRADES DU EMPLOI (1)	CATEGORIES (2)	EMPLOIS BUDGETAIRES (3)			EFFECTIFS POURVUS SUR EMPLOIS BUDGETAIRES EN ETP (4)		
		EMPLOIS PERMANENTS A TEMPS COMPLET	EMPLOIS PERMANENTS A TEMPS NON COMPLET	TOTAL	AGENTS TITULAIRES	AGENTS NON TITULAIRES	TOTAL
EMPLOIS FONCTIONNELS (a)		0,00	0,00	0,00	0,00	0,00	0,00
[illegible]		0,00	0,00	0,00	0,00	0,00	0,00
[illegible]		0,00	0,00	0,00	0,00	0,00	0,00
[illegible]		0,00	0,00	0,00	0,00	0,00	0,00
[illegible]		0,00	0,00	0,00	0,00	0,00	0,00
FILIERE ADMINISTRATIVE (b)		5,00	0,00	5,00	4,00	1,00	5,00
[illegible]	C	1,00	0,00	1,00	1,00	0,00	1,00
[illegible]	C	2,00	0,00	2,00	2,00	0,00	2,00
[illegible]	B	1,00	0,00	1,00	0,00	1,00	1,00
[illegible]	B	1,00	0,00	1,00	1,00	0,00	1,00
FILIERE TECHNIQUE (c)		0,00	0,00	0,00	0,00	0,00	0,00
FILIERE SOCIALE (d)		0,00	0,00	0,00	0,00	0,00	0,00
FILIERE MEDICO-SOCIALE (e)		0,00	0,00	0,00	0,00	0,00	0,00
FILIERE MEDICO-TECHNIQUE (f)		0,00	0,00	0,00	0,00	0,00	0,00
FILIERE SPORTIVE (g)		0,00	0,00	0,00	0,00	0,00	0,00
FILIERE CULTURELLE (h)		0,00	0,00	0,00	0,00	0,00	0,00
FILIERE ANIMATION (i)		0,00	0,00	0,00	0,00	0,00	0,00
FILIERE POLICE (j)		0,00	0,00	0,00	0,00	0,00	0,00
EMPLOIS NON CITES (k) (6)		0,00	0,00	0,00	0,00	0,00	0,00
TOTAL GENERAL (l) = (a) + (b) + (c) + (d) + (e) + (f) + (g) + (h) + (i) + (j) + (k)		5,00	0,00	5,00	4,00	1,00	5,00

(1) Grades des emplois budgétaires ouverts au tableau des effectifs.
(2) Catégorie A, B, C.
(3) Emplois budgétaires ouverts au tableau des effectifs, y compris ceux pourvus par des agents contractuels de droit public ou de droit privé.
(4) Effectifs pourvus sur emplois budgétaires en équivalent temps plein (ETP) au 31/12/N.
(5) Emplois fonctionnels : DGS, DGA, DST, DRH, DAF, DSI, DCS, DCT, DCV, DCP, DCE, DCM, DCJ, DCSI, DCSP, DCSE, DCSA, DCSH, DCSF, DCSM, DCSR, DCSS, DCSV, DCSX, DCSY, DCSZ, DCSW, DCSU, DCSQ, DCSO, DCSN, DCSL, DCSK, DCSJ, DCSI, DCSH, DCSG, DCSF, DCSE, DCSD, DCSC, DCSB, DCSA, DCS, DC, DG, DA, DB, DD, DE, DF, DH, DI, DJ, DK, DL, DM, DN, DO, DP, DQ, DR, DS, DT, DU, DV, DW, DX, DY, DZ, DAA, DAB, DAC, DAD, DAE, DAF, DAG, DAH, DAI, DAJ, DAK, DAL, DAM, DAN, DAO, DAP, DAQ, DAR, DAS, DAT, DAU, DAV, DAW, DAX, DAY, DAZ, DBA, DBB, DBC, DBD, DBE, DBF, DBG, DBH, DBI, DBJ, DBK, DBL, DBM, DBN, DBO, DBP, DBQ, DBR, DBS, DBT, DBU, DBV, DBW, DBX, DBY, DBZ, DCA, DCB, DCC, DCD, DCE, DCF, DCG, DCH, DCI, DCJ, DCK, DCL, DCM, DCN, DCO, DCP, DCQ, DCR, DCS, DCT, DCU, DCV, DCW, DCX, DCY, DCZ, DDA, DDB, DDC, DDD, DDE, DDF, DDG, DDH, DDI, DDJ, DDK, DDL, DDM, DDN, DDO, DDP, DDQ, DDR, DDS, DDT, DDU, DDV, DDW, DDX, DDY, DDZ, DEA, DEB, DEC, DED, DEE, DEF, DEG, DEH, DEI, DEJ, DEK, DEL, DEM, DEN, DEO, DEP, DEQ, DER, DES, DET, DEU, DEV, DEW, DEX, DEY, DEZ, DFA, DFB, DFC, DFD, DFE, DFF, DFG, DFH, DFI, DFJ, DFK, DFL, DFM, DFN, DFO, DFP, DFQ, DFR, DFS, DFT, DFU, DFV, DFW, DFX, DFY, DFZ, DGA, DGB, DGC, DGD, DGE, DGF, DGG, DGH, DGI, DGJ, DGK, DGL, DGM, DGN, DGO, DGP, DGQ, DGR, DGS, DGT, DGU, DGV, DGW, DGX, DGY, DGZ, DHA, DHB, DHC, DHD, DHE, DHF, DHG, DHH, DHI, DHJ, DHK, DHL, DHM, DHN, DHO, DHP, DHQ, DHR, DHS, DHT, DHU, DHV, DHW, DHX, DHY, DHZ, DIA, DIB, DIC, DID, DIE, DIF, DIG, DIH, DII, DIJ, DIK, DIL, DIM, DIN, DIO, DIP, DIQ, DIR, DIS, DIT, DIU, DIV, DIW, DIX, DIY, DIZ, DJA, DJB, DJC, DJD, DJE, DJF, DJG, DJH, DJI, DJJ, DJK, DJL, DJM, DJN, DJO, DJP, DJQ, DJR, DJS, DJT, DJU, DJV, DJW, DJX, DJY, DJZ, DKA, DKB, DKC, DKD, DKE, DKF, DKG, DKH, DKI, DKJ, DKK, DKL, DKM, DKN, DKO, DKP, DKQ, DKR, DKS, DKT, DKU, DKV, DKW, DKX, DKY, DKZ, DLA, DLB, DLC, DLD, DLE, DLF, DLG, DLH, DLI, DLJ, DLK, DLL, DLM, DLN, DLO, DLP, DLQ, DLR, DLS, DLT, DLU, DLV, DLW, DLX, DLY, DLZ, DMA, DMB, DMC, DMD, DME, DMF, DMG, DMH, DMI, DMJ, DMK, DML, DMM, DMN, DMO, DMP, DMQ, DMR, DMS, DMT, DMU, DMV, DMW, DMX, DMY, DMZ, DNA, DNB, DNC, DND, DNE, DNF, DNG, DNH, DNI, DNJ, DNK, DNL, DNM, DNN, DNO, DNP, DNQ, DNR, DNS, DNT, DNU, DNV, DNW, DNX, DNY, DNZ, DOA, DOB, DOC, DOD, DOE, DOF, DOG, DOH, DOI, DOJ, DOK, DOL, DOM, DON, DOO, DOP, DOQ, DOR, DOS, DOT, DOU, DOV, DOW, DOX, DOY, DOZ, DPA, DPB, DPC, DPD, DPE, DPF, DPG, DPH, DPI, DPJ, DPK, DPL, DPM, DPN, DPO, DPP, DPQ, DPR, DPS, DPT, DPU, DPV, DPW, DPX, DPY, DPZ, DQA, DQB, DQC, DQD, DQE, DQF, DQG, DQH, DQI, DQJ, DQK, DQL, DQM, DQN, DQO, DQP, DQQ, DQR, DQS, DQT, DQU, DQV, DQW, DQX, DQY, DQZ, DRA, DRB, DRC, DRD, DRE, DRF, DRG, DRH, DRI, DRJ, DRK, DRL, DRM, DRN, DRO, DRP, DRQ, DRR, DRS, DRT, DRU, DRV, DRW, DRX, DRY, DRZ, DSA, DSB, DSC, DSD, DSE, DSF, DSG, DSH, DSI, DSJ, DSK, DSL, DSM, DSN, DSO, DSP, DSQ, DSR, DSS, DST, DSU, DSV, DSW, DSX, DSY, DSZ, DTA, DTB, DTC, DTD, DTE, DTF, DTG, DTH, DTI, DTJ, DTK, DTL, DTM, DTN, DTO, DTP, DTQ, DTR, DTS, DTT, DTU, DTV, DTW, DTX, DTY, DTZ, DUA, DUB, DUC, DUD, DUE, DUF, DUG, DUH, DUI, DUJ, DUK, DUL, DUM, DUN, DUO, DUP, DUQ, DUR, DUS, DUT, DUU, DUV, DUW, DUX, DUY, DUZ, DVA, DVB, DVC, DVD, DVE, DVF, DVG, DVH, DVI, DVJ, DVK, DVL, DVM, DVN, DVO, DVP, DVQ, DVR, DVS, DVT, DVU, DVV, DVW, DVX, DVY, DVZ, DWA, DWB, DWC, DWD, DWE, DWF, DWG, DWH, DWI, DWJ, DWK, DWL, DWM, DWN, DWO, DWP, DWQ, DWR, DWS, DWT, DWU, DWV, DWW, DWX, DWY, DWZ, DXA, DXB, DXC, DXD, DXE, DXF, DXG, DXH, DXI, DXJ, DXK, DXL, DXM, DXN, DXO, DXP, DXQ, DXR, DXS, DXT, DXU, DXV, DXW, DXX, DXY, DXZ, DYA, DYB, DYC, DYD, DYE, DYF, DYG, DYH, DYI, DYJ, DYK, DYL, DYM, DYN, DYO, DYP, DYQ, DYR, DYS, DYT, DYU, DYV, DYW, DYX, DYY, DYZ, DZA, DZB, DZC, DZD, DZE, DZF, DZG, DZH, DZI, DZJ, DZK, DZL, DZM, DZN, DZO, DZP, DZQ, DZR, DZS, DZT, DZU, DZV, DZW, DZX, DZY, DZZ.
(6) Emplois non cités : [illegible]

IV - ANNEXES	IV
AUTRES RELEVÉS D'INFORMATIONS – ÉTAT DU PERSONNEL AU 31/12/N	C1.1

C1.1 – ETAT DU PERSONNEL AU 31/12/N (suite)

AGENTS NON TITULAIRES EN FONCTION AU 31/12/N	CATÉGORIES (1)	SECTEUR (2)	RÉMUNÉRATION (3)		CONTRAT	
			[illegible]	Euros	Fondement du contrat (4)	Nature du contrat (5)
Agents [illegible] (6)				0,00		
[illegible]	[illegible]	[illegible]	[illegible]	[illegible]	[illegible]	CDD
Agents occupant un emploi non permanent (7)				0,00		
TOTAL GÉNÉRAL				0,00		

[illegible]

IV – ANNEXES	IV
ARRETE ET SIGNATURES	D2

Nombre de membres en exercice : 62
Nombre de membres présents et représentés : 59
Nombre de suffrages exprimés : 59
VOTES
Pour : 57
Contre : 0
Abstentions : 2

Date de convocation : 10/07/2020

Présenté par le Président
A Cannes
le 17/07/2020
Délibéré par le Conseil, réunie en session ordinaire
A Cannes le 17/07/2020
Les membres du Conseil Communautaire

Certifié exécutoire par le Président, compte tenu de la transmission en préfecture, le 30/07/2020 et de la publication le 24/07/2020

A Cannes
le 30/07/2020

(1) Indiquer le titre du président de l'organisme.
(2) L'assemblée délibérante étant :